발간등록번호
11-1543000-000862-10

OPEN 공공누리 출처표시 상업용금지 공공저작물 자유이용허락

# 2023년 식품외식통계

## 국내편

농림축산식품부
한국농수산식품유통공사
Korea Agro-Fisheries & Food Trade Corporation

ⓒ 2023. 한국농수산식품유통공사
Korea Agro-Fisheries & Food Trade Corporation

All rights reserved.

이 책의 저작권은 한국농수산식품유통공사에 있으므로
무단으로 전제 또는 복사할 수 없으며,
영리적인 목적으로 이용할 수 없습니다.

## 일러두기

◇ <2023 식품외식통계> 책자의 통계는 작성기준 최신 공표자료이며, 책 제목의 연도는 책자 발간연도를 따름

◇ 일반적으로 1년 주기 조사의 경우 전년도를 기준으로 조사를 시행하고, 조사를 시행한 연도 말 또는 그 다음 연도 초에 공표함에 따라 통계의 최신 시점은 1년 이상의 시차가 발생할 수 있음

◇ 한국표준산업분류(KSIC) 10차 개정(2017.7.1.)에 따름

- 9차 개정 기준으로 기 발표된 자료의 경우, 조사 기관에서 10차 개정 기준으로 연계하여 중분류로 제공함에 따라 중분류 기준으로 수록하였음

※ 광업·제조업조사의 경우 세세분류까지 연계하여 제공

◇ 2020년 기준 경제총조사(전국사업체조사, 광업제조업조사, 서비스업조사 등)에서는 행정자료를 활용한 모집단을 최초로 도입(등록기반)하여 그동안 현장에서 파악할수 없었던 사업체(예: 가구내 사업체-전자상거래, 1인미디어, 프리랜서 등)도 조사대상에 포함되므로 이전 공표한 자료보다 모집단이 확대되어, `20년 이전과 이후 시계열 비교 시 주의가 필요함

## 식품외식통계(국내편) 수집 통계자료 작성 기준연도

| 통계명 | 작성기관 | 조사주기 | 공표시기 | 기준연도 |
|---|---|---|---|---|
| 농림축산식품 주요통계 | 농림축산식품부 | 1년 | 작성기준 년 익년 12월 | 2021 |
| 출입국자 및 체류외국인 통계 | 법무부 | 1년 | 작성기준 년 익년 7월 | 2021 |
| 식품 및 식품첨가물 생산실적 | 식품의약품안전처 | 1년 | 작성기준 년 익년 8월 | 2021 |
| 가계동향조사 | 통계청 | 분기 | 소득(분기) / 지출(분기, 연간) | 2022 |
| 경제활동인구조사 | 통계청 | 월 | 작성기준 월 익월 | 2022 |
| 광업제조업동향조사 | 통계청 | 월 | 작성기준 월 익월 | 2021 |
| 광업제조업조사 | 통계청 | 1년 | 작성기준 년 익년 12월 | 2021 |
| 농가판매 및 구입가격 조사 | 통계청 | 분기 | 작성기준 분기 익월 말 | 2022 |
| 서비스업동향조사 | 통계청 | 월 | 작성기준 월 익월 / 작성기준 분기 익익월(시도) | 2021 |
| 서비스업조사 | 통계청 | 1년 | 작성기준 년 익익년 2월 | 2021 |
| 소비자물가조사 | 통계청 | 월 | 작성기준 월 익월 | 2022 |
| 어업생산동향조사 | 통계청 | 월 | 작성기준 월 익월 말 | 2022 p) |
| 장래가구추계 | 통계청 | 월 | 작성기준 월 익익월 | 2022 |
| 장래인구추계 | 통계청 | 5년 | 작성기준 년 익년 12월 | 2022 |
| 전국사업체조사 | 통계청 | 1년 | 작성기준 년 익년 12월 | 2021 |
| 식품수급표 | 한국농촌경제연구원 | 1년 | 작성기준 년 익년 12월 | 2021 |
| 품목 수출입 | 한국무역협회 | 월 | - | 2022 |
| 국민계정 | 한국은행 | 분기 | 작성기준 년도 익년 6월(잠정) / 익익년 6월(확정) | 2022 |
| 국제수지통계 | 한국은행 | 월 | 작성기준 월 익익월 | 2022 |
| 기업경영분석 | 한국은행 | 1년 | 작성기준 년도 익년 10월 / 작성기준 분기 익분기 | 2021 |
| 생산자물가조사 | 한국은행 | 월 | 작성기준 월 익월 | 2022 |

자료 : 통계청, 조사별 통계설명자료

# 2023년 식품외식통계

## (국내편)


제 1 장 국가경제와 식품산업 1

〈표 1-1〉 경제활동인구 ··· 3
〈표 1-2〉 국민계정 주요지표 ··· 4
〈표 1-3〉 국제수지 ··· 5
〈표 1-4〉 산업별 부가가치 ··· 6
〈표 1-5〉 산업별 취업자수 ··· 9
〈표 1-6〉 가구원수별 가구 ··· 10
〈표 1-7〉 지역별 외국인 인구 ··· 11

제 2 장 식품제조업의 구조 13

〈표 2-1〉 식품제조업 매출액별 현황 ··· 15
〈표 2-2〉 식품제조업 종업원 규모별 현황 ··· 16
〈표 2-3〉 식품제조업 품목군별 매출액 현황 ··· 17
〈표 2-4〉 식품제조업 품목군별 업체수 현황 ··· 19
〈표 2-5〉 식품제조업 업종별 사업체수 ··· 21
〈표 2-6〉 식품제조업 업종별 종사자수 ··· 22
〈표 2-7〉 식품제조업 업종별 급여액 ··· 23
〈표 2-8〉 식품제조업 업종별 출하액 ··· 24
〈표 2-9〉 식품제조업 업종별 주요생산비 ··· 25
〈표 2-10〉 식품제조업 업종별 부가가치 ··· 26
〈표 2-11〉 식품제조업 출하액 규모별 사업체수(2021) ··· 27
〈표 2-12〉 식품제조업 출하액 규모별 종사자수(2021) ··· 32

〈표 2-13〉 식품제조업 출하액 규모별 급여액(2021) ····· 37
〈표 2-14〉 식품제조업 출하액 규모별 출하액(2021) ····· 42
〈표 2-15〉 식품제조업 출하액 규모별 주요생산비(2021) ····· 47
〈표 2-16〉 식품제조업 출하액 규모별 부가가치(2021) ····· 52
〈표 2-17〉 식품제조업 종사자 규모별 사업체수(2021) ····· 57
〈표 2-18〉 식품제조업 종사자 규모별 종사자수(2021) ····· 62
〈표 2-19〉 식품제조업 종사자 규모별 급여액(2021) ····· 67
〈표 2-20〉 식품제조업 종사자 규모별 출하액(2021) ····· 71
〈표 2-21〉 식품제조업 종사자 규모별 주요생산비(2021) ····· 75
〈표 2-22〉 식품제조업 종사자 규모별 부가가치(2021) ····· 79

제3장 가공식품의 생산 83

〈표 3-1〉 산업별 생산지수 ····· 85
〈표 3-2〉 산업별 가동률지수 ····· 86
〈표 3-3〉 가공식품 주요품목별 사업체수 ····· 87
〈표 3-4〉 가공식품 주요품목별 생산액 ····· 94
〈표 3-5〉 가공식품 주요품목별 출하액 ····· 101

제4장 식품제조업 경영 109

〈표 4-1〉 식품제조업 자산 및 자본규모 ····· 111
〈표 4-2〉 식품제조업 안정성 경영지표 ····· 112
〈표 4-3〉 식품제조업 활동성 경영지표 ····· 113
〈표 4-4〉 식품제조업 수익성 경영지표 ····· 114
〈표 4-5〉 식품제조업 성장성 경영지표 ····· 115
〈표 4-6〉 식품제조업 업종별 생산비(2021) ····· 116
〈표 4-7〉 식품제조업의 광고선전비 및 연구개발비 ····· 117

제5장 가공식품 무역 119

〈표 5-1〉 식품 업종별 수출 ····· 121
〈표 5-2〉 식품 업종별 수입 ····· 123
〈표 5-3〉 식품산업 품목별 수출 ····· 125
〈표 5-4〉 식품산업 품목별 수입 ····· 163
〈표 5-5〉 주요 품목의 국가별 수출 ····· 204
〈표 5-6〉 주요 품목의 국가별 수입 ····· 268

## 제 6 장 외식산업 283

〈표 6-1〉 음식점업 업종별 사업체수 ····· 285
〈표 6-2〉 음식점업 업종별 종사자수 ····· 286
〈표 6-3〉 음식점업 업종별 매출액 ····· 287
〈표 6-4〉 음식점업 업종별 영업비용 ····· 288
〈표 6-5〉 음식점업 업종별 연간급여액 ····· 289
〈표 6-6〉 매출액 규모별 음식점업 사업체수(2021) ····· 290
〈표 6-7〉 매출액 규모별 음식점업 종사자수(2021) ····· 293
〈표 6-8〉 매출액 규모별 음식점업 매출액(2021) ····· 296
〈표 6-9〉 매출액 규모별 음식점업 영업비용(2021) ····· 299
〈표 6-10〉 종사자 규모별 음식점업 사업체수(2021) ····· 302
〈표 6-11〉 종사자 규모별 음식점업 종사자수(2021) ····· 305
〈표 6-12〉 종사자 규모별 음식점업 매출액(2021) ····· 308
〈표 6-13〉 종사자 규모별 음식점업 영업비용(2021) ····· 311
〈표 6-14〉 음식점업 조직형태별 사업체수 ····· 314
〈표 6-15〉 음식점업 조직형태별 종사자수 ····· 318

## 제 7 장 식품유통업 323

〈표 7-1〉 식품도매 및 소매업 업종별 사업체수 ····· 325
〈표 7-2〉 식품도매 및 소매업 업종별 종사자수 ····· 326
〈표 7-3〉 식품도매 및 소매업 업종별 매출액 ····· 327
〈표 7-4〉 식품도매 및 소매업 업종별 영업비용 ····· 328
〈표 7-5〉 식품도매 및 소매업 업종별 연간급여액 ····· 329
〈표 7-6〉 매출액 규모별 식품도매 및 소매업 사업체수(2021) ····· 330
〈표 7-7〉 매출액 규모별 식품도매 및 소매업 종사자수(2021) ····· 333
〈표 7-8〉 매출액 규모별 식품도매 및 소매업 매출액(2021) ····· 336
〈표 7-9〉 매출액 규모별 식품도매 및 소매업 영업비용(2021) ····· 339
〈표 7-10〉 종사자 규모별 식품도매 및 소매업 사업체수(2021) ····· 342
〈표 7-11〉 종사자 규모별 식품도매 및 소매업 종사자수(2021) ····· 345
〈표 7-12〉 종사자 규모별 식품도매 및 소매업 매출액(2021) ····· 348
〈표 7-13〉 종사자 규모별 식품도매 및 소매업 영업비용(2021) ····· 351
〈표 7-14〉 소매업태별 판매액 ····· 354
〈표 7-15〉 지역별 대형소매점 판매액 ····· 355

## 제8장 식품소비구조 357

〈표 8-1〉 전국 가구당 월평균 가계지출 ····· 359
〈표 8-2〉 도시 가구당 월평균 가계지출 ····· 360
〈표 8-3〉 가구당 식품 소비지출(전국) ····· 361
〈표 8-4〉 가구당 식품 소비지출(도시) ····· 363
〈표 8-5〉 가구주 연령별 외식비 지출(전국가구) ····· 365
〈표 8-6〉 소득분위별 외식비 지출(전국가구) ····· 366
〈표 8-7〉 국내 연도별 식품공급량 ····· 367
〈표 8-8〉 국내 1인 1일당 식품공급량 ····· 373

## 제9장 농수산물 및 가공식품의 가격 379

〈표 9-1〉 물가지수 총괄 ····· 381
〈표 9-2〉 생산자물가 총괄지수 ····· 382
〈표 9-3〉 농축산식품 생산자물가 유별지수 ····· 384
〈표 9-4〉 전도시 소비자물가 유별지수 ····· 385
〈표 9-5〉 생활물가지수 ····· 386

## 제10장 국내농수산업 391

〈표 10-1〉 농수산업 주요지표 ····· 393
〈표 10-2〉 식량작물 생산량 ····· 395
〈표 10-3〉 과실류생산량 ····· 396
〈표 10-4〉 채소류 생산량 ····· 397
〈표 10-5〉 유지 및 특용작물 생산량 ····· 399
〈표 10-6〉 가축사육 현황 ····· 400
〈표 10-7〉 축산물 수급실적 ····· 401
〈표 10-8〉 어업 생산량 ····· 403

## 〈부록〉 식품통계 시각화자료 407

〈국내시각화 1〉 2021년도 음식료품 제조업체 현황 ····· 411
〈국내시각화 2〉 2021년도 외식업체 현황 ····· 412
〈국내시각화 3〉 2021년도 농수산물 생산량 추이 ····· 413
〈국내시각화 4〉 식품제조업 업종별 생산비 및 부가가치 ····· 414
통계자료설명 ····· 415

# 2023년
# 식품외식통계

## 국내편

농림축산식품부
한국농수산식품유통공사
Korea Agro-Fisheries & Food Trade Corporation

# 제1장
# 국가경제와 식품산업

〈표 1-1〉 경제활동인구
〈표 1-2〉 국민계정 주요지표
〈표 1-3〉 국제수지
〈표 1-4〉 산업별 부가가치
〈표 1-5〉 산업별 취업자수
〈표 1-6〉 가구원수별 가구
〈표 1-7〉 지역별 외국인 인구

<표 1-1> 경제활동인구

단위 : 천 명

| 연도 | 총인구 (추계 인구) | 15세 이상 인구 | | | | | 경제활동 참가율 (%) | 실업률 (%) | 고용률 (%) |
|---|---|---|---|---|---|---|---|---|---|
| | | | 경제활동인구 | | | 비경제활동 인구 | | | |
| | | | | 취업자 | 실업자 | | | | |
| 2001 | 47,370 | 36,608 | 22,511 | 21,614 | 898 | 14,097 | 61.5 | 4.0 | 59.0 |
| 2002 | 47,645 | 37,014 | 22,982 | 22,232 | 751 | 14,032 | 62.1 | 3.3 | 60.1 |
| 2003 | 47,892 | 37,410 | 23,043 | 22,222 | 821 | 14,368 | 61.6 | 3.6 | 59.4 |
| 2004 | 48,083 | 37,772 | 23,544 | 22,682 | 862 | 14,228 | 62.3 | 3.7 | 60.0 |
| 2005 | 48,185 | 38,120 | 23,718 | 22,831 | 887 | 14,401 | 62.2 | 3.7 | 59.9 |
| 2006 | 48,438 | 38,632 | 24,024 | 23,188 | 836 | 14,608 | 62.2 | 3.5 | 60.0 |
| 2007 | 48,684 | 39,180 | 24,351 | 23,561 | 790 | 14,829 | 62.2 | 3.2 | 60.1 |
| 2008 | 49,055 | 39,775 | 24,551 | 23,775 | 776 | 15,225 | 61.7 | 3.2 | 59.8 |
| 2009 | 49,308 | 40,301 | 24,582 | 23,688 | 894 | 15,719 | 61.0 | 3.6 | 58.8 |
| 2010 | 49,554 | 40,825 | 24,956 | 24,033 | 924 | 15,868 | 61.1 | 3.7 | 58.9 |
| 2011 | 49,937 | 41,387 | 25,389 | 24,527 | 863 | 15,998 | 61.3 | 3.4 | 59.3 |
| 2012 | 50,200 | 41,857 | 25,781 | 24,955 | 826 | 16,076 | 61.6 | 3.2 | 59.6 |
| 2013 | 50,429 | 42,304 | 26,108 | 25,299 | 808 | 16,196 | 61.7 | 3.1 | 59.8 |
| 2014 | 50,747 | 42,795 | 26,836 | 25,897 | 939 | 15,959 | 62.7 | 3.5 | 60.5 |
| 2015 | 51,015 | 43,239 | 27,153 | 26,178 | 976 | 16,086 | 62.8 | 3.6 | 60.5 |
| 2016 | 51,218 | 43,606 | 27,418 | 26,409 | 1,009 | 16,187 | 62.9 | 3.7 | 60.6 |
| 2017 | 51,362 | 43,931 | 27,748 | 26,725 | 1,023 | 16,183 | 63.2 | 3.7 | 60.8 |
| 2018 | 51,585 | 44,182 | 27,895 | 26,822 | 1,073 | 16,287 | 63.1 | 3.8 | 60.7 |
| 2019 | 51,765 | 44,504 | 28,186 | 27,123 | 1,063 | 16,318 | 63.3 | 3.8 | 60.9 |
| 2020 | 51,836 | 44,785 | 28,012 | 26,904 | 1,108 | 16,773 | 62.5 | 4.0 | 60.1 |
| 2021 | 51,744 | 45,080 | 28,310 | 27,273 | 1,037 | 16,770 | 62.8 | 3.7 | 60.5 |
| 2022 | 51,628 | 45,260 | 28,922 | 28,089 | 833 | 16,339 | 63.9 | 2.9 | 62.1 |

자료 : 통계청, 「경제활동인구조사」, 「장래인구추계」

## <표 1-2> 국민계정 주요지표

| 연도 | 국내총생산 (경상가격) | | 1인당국내총생산 (경상가격) | | 국민소득 (경상가격) | | 1인당국민소득 (경상가격) | | GDP 디플레이터 |
|---|---|---|---|---|---|---|---|---|---|
| | 십억 원 | 억$ | 만원 | $ | 십억 원 | 억$ | 만원 | $ | 2015년=100 |
| 2011 | 1,388,937 | 12,534 | 2,781 | 25,100 | 1,397,535 | 12,612 | 2,799 | 25,256 | 93.9 |
| 2012 | 1,440,111 | 12,780 | 2,869 | 25,458 | 1,455,170 | 12,913 | 2,899 | 25,724 | 95.1 |
| 2013 | 1,500,819 | 13,706 | 2,976 | 27,178 | 1,510,385 | 13,793 | 2,995 | 27,351 | 96.0 |
| 2014 | 1,562,929 | 14,840 | 3,080 | 29,242 | 1,570,493 | 14,911 | 3,095 | 29,384 | 96.9 |
| 2015 | 1,658,020 | 14,653 | 3,250 | 28,724 | 1,663,207 | 14,699 | 3,260 | 28,814 | 100.0 |
| 2016 | 1,740,780 | 15,000 | 3,399 | 29,287 | 1,747,144 | 15,055 | 3,411 | 29,394 | 102.0 |
| 2017 | 1,835,698 | 16,233 | 3,574 | 31,605 | 1,843,181 | 16,299 | 3,589 | 31,734 | 104.3 |
| 2018 | 1,898,193 | 17,252 | 3,678 | 33,429 | 1,905,838 | 17,321 | 3,693 | 33,564 | 104.8 |
| 2019 | 1,924,498 | 16,510 | 3,722 | 31,929 | 1,941,108 | 16,653 | 3,754 | 32,204 | 103.9 |
| 2020 | 1,940,726 | 16,446 | 3,744 | 31,727 | 1,957,670 | 16,590 | 3,777 | 32,004 | 105.5 |
| 2021 | 2,071,658 | 18,102 | 4,004 | 34,984 | 2,094,721 | 18,304 | 4,048 | 35,373 | 108.1 |
| 2022 | 2,150,576 | 16,643 | 4,166 | 32,237 | 2,178,876 | 16,862 | 4,220 | 32,661 | 109.5 |

자료 : 한국은행, 「국민계정」, 2015년 기준

<표 1-3> 국제수지

단위 : 백만 $

| 연도 | 경상수지 | | | | | | | | | 금융계정 | 대미환율(원/$) |
|---|---|---|---|---|---|---|---|---|---|---|---|
| | | 상품 및 서비스수지 | | | | | | | 소득수지 | | |
| | | | 상품수지 | | | 서비스수지 | | | | | |
| | | | | 수출 | 수입 | | 수입 | 지급 | | | |
| 2001 | 2,165 | 7,140 | 9,407 | 146,420 | 137,013 | -2,266 | 30,777 | 33,043 | -4,975 | 8,289 | 1,291.0 |
| 2002 | 4,066 | 8,587 | 14,414 | 160,956 | 146,542 | -5,826 | 31,023 | 36,849 | -4,521 | 5,559 | 1,250.7 |
| 2003 | 11,308 | 17,293 | 22,138 | 194,912 | 172,774 | -4,845 | 35,761 | 40,606 | -5,985 | 16,681 | 1,191.9 |
| 2004 | 29,290 | 34,123 | 39,173 | 256,054 | 216,881 | -5,050 | 45,285 | 50,335 | -4,833 | 34,059 | 1,143.7 |
| 2005 | 12,209 | 23,508 | 32,493 | 285,262 | 252,770 | -8,984 | 50,538 | 59,522 | -11,300 | 18,469 | 1,024.1 |
| 2006 | 2,095 | 11,474 | 24,515 | 329,111 | 304,596 | -13,040 | 57,012 | 70,052 | -9,380 | 11,966 | 955.1 |
| 2007 | 10,473 | 19,397 | 32,436 | 382,803 | 350,367 | -13,040 | 71,413 | 84,453 | -8,924 | 17,126 | 929.2 |
| 2008 | 1,753 | 5,435 | 11,746 | 432,910 | 421,164 | -6,311 | 91,045 | 97,356 | -3,682 | -6,495 | 1,103.4 |
| 2009 | 33,088 | 38,718 | 48,056 | 363,931 | 315,876 | -9,338 | 72,541 | 81,879 | -5,630 | 27,181 | 1,276.4 |
| 2010 | 27,951 | 33,960 | 47,932 | 463,835 | 415,902 | -13,973 | 82,949 | 96,922 | -6,009 | 21,521 | 1,156.0 |
| 2011 | 16,638 | 15,958 | 28,014 | 587,213 | 559,199 | -12,057 | 90,560 | 102,616 | 680 | 22,920 | 1,108.0 |
| 2012 | 48,791 | 43,532 | 48,589 | 603,665 | 555,076 | -5,058 | 103,134 | 108,192 | 5,259 | 48,389 | 1,126.8 |
| 2013 | 77,259 | 73,930 | 80,259 | 618,393 | 538,134 | -6,329 | 103,324 | 109,653 | 3,329 | 78,539 | 1,095.0 |
| 2014 | 83,030 | 82,855 | 86,145 | 613,397 | 527,252 | -3,290 | 111,902 | 115,192 | 175 | 86,508 | 1,053.1 |
| 2015 | 105,119 | 105,649 | 120,275 | 543,083 | 422,808 | -14,626 | 97,499 | 112,124 | -531 | 102,957 | 1,131.5 |
| 2016 | 97,924 | 99,123 | 116,462 | 511,926 | 395,464 | -17,338 | 94,809 | 112,148 | -1,200 | 99,925 | 1,160.4 |
| 2017 | 75,231 | 76,859 | 113,593 | 580,310 | 466,717 | -36,734 | 89,701 | 126,435 | -1,628 | 84,516 | 1,130.5 |
| 2018 | 77,467 | 80,717 | 110,087 | 626,267 | 516,180 | -29,369 | 103,678 | 133,047 | -3,251 | 76,473 | 1,100.6 |
| 2019 | 59,676 | 52,967 | 79,812 | 556,668 | 476,856 | -26,845 | 103,839 | 130,684 | 6,709 | 59,027 | 1,166.1 |
| 2020 | 75,902 | 65,935 | 80,605 | 517,909 | 437,305 | -14,670 | 89,596 | 104,266 | 9,968 | 81,383 | 1,180.0 |
| 2021 | 85,228 | 70,444 | 75,731 | 649,475 | 573,744 | -5,287 | 119,949 | 125,235 | 14,784 | 78,491 | 1,144.4 |
| 2022 | 29,831 | 9,513 | 15,061 | 690,462 | 675,401 | -5,548 | 130,181 | 135,729 | 20,318 | 38,833 | 1,291.9 |

자료 : 한국은행, 「국제수지」

주 1) 소득수지 = 본원소득수지 + 이전소득수지

2) 대미환율: 서울외국환시장 은행간거래 원/달러(종가)

## <표 1-4> 산업별 부가가치

단위 : 십억 원

| 연도 | 농 림 어 업 | 광 업 | | 제조업 | | | | |
|---|---|---|---|---|---|---|---|---|
| | | | | 음식료품 및 담배 | 섬유 및 가죽 제품 | 목재, 종이, 인쇄 및 복제업 | 코크스 및 석유정제품 | 화학물질 및 화학제품 |
| 2008 | 24,726 | 2,009 | 295,735 | 14,056 | 12,712 | 9,623 | 10,836 | 42,968 |
| 2009 | 27,007 | 2,005 | 310,677 | 15,124 | 13,898 | 10,757 | 8,470 | 46,425 |
| 2010 | 28,357 | 1,947 | 362,908 | 15,194 | 15,234 | 10,814 | 11,944 | 54,965 |
| 2011 | 30,684 | 1,956 | 392,191 | 16,001 | 16,353 | 11,170 | 16,340 | 59,570 |
| 2012 | 31,484 | 1,912 | 400,810 | 16,299 | 17,395 | 11,582 | 15,591 | 60,119 |
| 2013 | 31,503 | 2,102 | 417,015 | 17,728 | 17,960 | 12,068 | 16,258 | 62,488 |
| 2014 | 32,144 | 2,089 | 422,654 | 18,686 | 18,048 | 12,569 | 14,775 | 63,890 |
| 2015 | 33,225 | 2,145 | 441,134 | 20,344 | 17,292 | 13,171 | 14,312 | 70,966 |
| 2016 | 32,362 | 2,368 | 458,831 | 21,431 | 17,199 | 14,570 | 14,906 | 73,740 |
| 2017 | 33,974 | 2,349 | 494,645 | 22,042 | 16,118 | 13,734 | 16,903 | 74,689 |
| 2018 | 33,150 | 2,128 | 505,650 | 23,356 | 15,911 | 15,057 | 14,857 | 75,109 |
| 2019 | 32,099 | 2,009 | 485,401 | 24,419 | 15,839 | 14,876 | 13,822 | 74,812 |
| 2020 | 34,268 | 1,857 | 480,917 | 25,807 | 15,130 | 14,446 | 7,673 | 77,702 |

자료 : 한국은행, 「국민계정」

## <표 1-4> 산업별 부가가치(계속)

단위 : 십억 원

| 비금속 광물제품 | 1차 금속 | 금속가공 제품 | 컴퓨터, 전자 및 광학기기 제조 | 전기장비 | 기계 및 장비 | 운송장비 | 기타 제조업 및 산업용 장비 수리 | 전기, 가스 수도업 | 건설업 |
|---|---|---|---|---|---|---|---|---|---|
| 9,448 | 26,456 | 21,206 | 64,318 | 16,672 | 24,093 | 37,089 | 6,259 | 16,932 | 60,563 |
| 10,831 | 23,255 | 22,686 | 69,618 | 18,483 | 24,792 | 39,531 | 6,810 | 21,761 | 62,181 |
| 11,181 | 29,195 | 26,927 | 84,306 | 21,509 | 28,653 | 45,733 | 7,254 | 25,707 | 60,669 |
| 10,753 | 31,786 | 29,161 | 90,681 | 22,480 | 30,780 | 49,691 | 7,428 | 23,657 | 60,698 |
| 10,582 | 29,501 | 31,577 | 94,001 | 23,750 | 32,258 | 50,633 | 7,524 | 25,779 | 63,077 |
| 11,020 | 28,533 | 32,334 | 99,966 | 25,643 | 33,679 | 51,401 | 7,939 | 29,357 | 68,525 |
| 11,429 | 28,232 | 34,582 | 100,177 | 26,226 | 34,855 | 50,529 | 8,657 | 35,747 | 72,339 |
| 12,377 | 26,839 | 36,336 | 101,873 | 26,522 | 37,042 | 54,291 | 9,769 | 41,760 | 81,174 |
| 12,838 | 27,556 | 37,144 | 108,994 | 26,272 | 37,527 | 56,719 | 9,934 | 44,308 | 91,543 |
| 12,977 | 29,435 | 37,173 | 137,617 | 27,698 | 44,436 | 51,186 | 10,637 | 40,014 | 101,197 |
| 13,097 | 29,492 | 36,182 | 148,371 | 29,304 | 44,254 | 48,757 | 11,902 | 35,153 | 103,323 |
| 12,731 | 28,442 | 36,861 | 124,088 | 30,707 | 45,272 | 52,146 | 11,386 | 36,644 | 104,855 |
| 12,261 | 27,410 | 35,117 | 127,342 | 31,655 | 46,250 | 48,844 | 11,282 | 43,070 | 105,632 |

## <표 1-4> 산업별 부가가치(계속)

단위 : 십억 원

| 도소매 및 음식 숙박업 | 운 수 및 보관업 | 금융 및 보험업 | 부동산 및 임대업 | 정보 통신업 | 사업 서비스 업 | 공공 행정 및 국방 | 교육 서비스 업 | 보건 및 사회 서비스 업 | 문화 및 기타 서비스 업 | 합계 |
|---|---|---|---|---|---|---|---|---|---|---|
| 115,305 | 45,778 | 69,260 | 86,153 | 51,062 | 84,349 | 64,951 | 64,287 | 37,100 | 30,278 | 1,048,487 |
| 120,131 | 41,866 | 70,528 | 91,109 | 53,637 | 87,636 | 69,371 | 66,770 | 42,385 | 31,546 | 1,098,608 |
| 132,247 | 45,781 | 77,692 | 93,974 | 55,334 | 98,517 | 72,064 | 68,692 | 45,555 | 33,591 | 1,203,036 |
| 141,313 | 42,691 | 83,539 | 97,963 | 57,037 | 105,534 | 76,369 | 71,484 | 47,989 | 35,132 | 1,268,239 |
| 148,071 | 44,129 | 81,294 | 103,066 | 60,214 | 113,053 | 81,487 | 73,365 | 51,610 | 36,827 | 1,316,177 |
| 152,879 | 47,335 | 79,411 | 108,223 | 63,368 | 122,060 | 86,132 | 76,522 | 54,730 | 37,995 | 1,377,159 |
| 152,588 | 51,326 | 84,176 | 115,914 | 66,375 | 131,199 | 90,617 | 79,125 | 59,059 | 39,312 | 1,434,665 |
| 160,346 | 58,500 | 88,258 | 122,198 | 69,789 | 141,919 | 95,491 | 82,134 | 63,337 | 39,499 | 1,520,908 |
| 169,241 | 58,803 | 89,594 | 128,539 | 74,470 | 147,218 | 100,787 | 84,528 | 68,705 | 41,787 | 1,593,083 |
| 175,125 | 58,284 | 96,984 | 133,153 | 76,712 | 154,495 | 107,326 | 87,880 | 74,707 | 42,175 | 1,679,019 |
| 180,424 | 57,926 | 104,190 | 138,193 | 79,536 | 165,546 | 114,863 | 90,677 | 81,128 | 44,655 | 1,736,541 |
| 184,604 | 60,689 | 104,252 | 141,409 | 83,041 | 175,385 | 121,818 | 94,401 | 89,511 | 46,516 | 1,762,633 |
| 172,155 | 54,956 | 110,874 | 146,391 | 88,417 | 180,601 | 128,020 | 93,046 | 92,680 | 39,220 | 1,772,104 |

## <표 1-5> 산업별 취업자수

단위 : 천 명

| 연도 | 총수 | 농림, 임업 및 어업[2] | 광 · 공업 | | 사회 | 간접자본 및 기타 서비스업 | | | | |
|---|---|---|---|---|---|---|---|---|---|---|
| | | | | 제조업 | | 건설업 | 사업 개인 공공 서비스업 및 기타 | 전기, 운수 통신, 금융 | 도매 및 소매업 | 숙박 및 음식점업 |
| 2008 | 23,775 | 1,698 | 4,031 | 4,008 | 18,046 | 1,828 | 7,681 | 2,817 | 3,664 | 2,056 |
| 2009 | 23,688 | 1,660 | 3,899 | 3,876 | 18,129 | 1,735 | 8,030 | 2,785 | 3,628 | 1,951 |
| 2010 | 24,033 | 1,586 | 4,100 | 4,078 | 18,347 | 1,768 | 8,210 | 2,858 | 3,608 | 1,903 |
| 2011 | 24,527 | 1,563 | 4,173 | 4,156 | 18,791 | 1,772 | 8,476 | 2,989 | 3,680 | 1,874 |
| 2012 | 24,955 | 1,531 | 4,186 | 4,171 | 19,239 | 1,797 | 8,753 | 3,033 | 3,729 | 1,927 |
| 2013 | 25,299 | 1,513 | 4,322 | 4,307 | 19,464 | 1,780 | 8,929 | 3,077 | 3,694 | 1,985 |
| 2014 | 25,897 | 1,446 | 4,471 | 4,459 | 19,980 | 1,829 | 9,131 | 3,068 | 3,834 | 2,118 |
| 2015 | 26,178 | 1,337 | 4,618 | 4,604 | 20,222 | 1,854 | 9,278 | 3,079 | 3,816 | 2,195 |
| 2016 | 26,409 | 1,273 | 4,603 | 4,584 | 20,534 | 1,869 | 9,532 | 3,088 | 3,754 | 2,291 |
| 2017 | 26,725 | 1,279 | 4,589 | 4,566 | 20,857 | 1,988 | 9,734 | 3,053 | 3,795 | 2,288 |
| 2018 | 26,822 | 1,340 | 4,529 | 4,510 | 20,953 | 2,034 | 9,800 | 3,154 | 3,723 | 2,243 |
| 2019 | 27,123 | 1,395 | 4,444 | 4,429 | 21,284 | 2,020 | 10,139 | 3,160 | 3,663 | 2,303 |
| 2020 | 26,904 | 1,445 | 4,389 | 4,376 | 21,071 | 2,016 | 10,227 | 3,181 | 3,503 | 2,144 |
| 2021 | 27,273 | 1,458 | 4,380 | 4,368 | 21,435 | 2,090 | 10,536 | 3,358 | 3,353 | 2,098 |
| 2022 | 28,089 | 1,526 | 4,512 | 4,503 | 22,051 | 2,123 | 10,944 | 3,490 | 3,313 | 2,182 |

자료 : 통계청, 「경제활동인구조사」
주 : 2013년 이후 자료는 2017년 개정된 10차 한국표준직업분류 따름

## <표 1-6> 가구원수별 가구

단위 : 가구

| 연도 | 전체 | 1인 가구 | 2인 | 3인 | 4인 | 5인 이상 |
|---|---|---|---|---|---|---|
| 2010 | 17,494,884 | 4,174,073 | 4,183,385 | 3,739,037 | 3,980,465 | 1,417,924 |
| 2011 | 17,879,317 | 4,379,916 | 4,345,788 | 3,834,724 | 3,932,023 | 1,386,866 |
| 2012 | 18,118,513 | 4,563,342 | 4,481,918 | 3,888,540 | 3,841,074 | 1,037,768 |
| 2013 | 18,388,488 | 4,756,220 | 4,631,438 | 3,949,195 | 3,750,597 | 1,003,450 |
| 2014 | 18,704,975 | 4,964,662 | 4,788,186 | 4,017,838 | 3,671,990 | 972,300 |
| 2015 | 19,012,895 | 5,179,573 | 4,953,724 | 4,079,862 | 3,579,707 | 937,863 |
| 2016 | 19,281,443 | 5,368,061 | 5,027,154 | 4,136,055 | 3,551,060 | 924,364 |
| 2017 | 19,570,670 | 5,583,191 | 5,217,602 | 4,161,123 | 3,468,886 | 885,029 |
| 2018 | 19,871,152 | 5,804,076 | 5,382,479 | 4,206,948 | 3,386,796 | 848,090 |
| 2019 | 20,115,725 | 5,986,934 | 5,536,539 | 4,249,490 | 3,301,600 | 810,702 |
| 2020 | 20,349,567 | 6,165,823 | 5,696,182 | 4,282,578 | 3,211,972 | 774,101 |
| 2021 | 21,278,321 | 6,984,891 | 6,010,929 | 4,177,685 | 3,200,385 | 904,431 |
| 2022 | 21,579,415 | 7,176,225 | 6,177,964 | 4,214,033 | 3,134,722 | 876,471 |

자료 : 통계청, 「장래가구추계」

## <표 1-7> 지역별 외국인 인구

단위 : 명

| 연도 | 전국 | 서울 특별시 | 부산 광역시 | 대구 광역시 | 인천 광역시 | 광주 광역시 | 대전 광역시 | 울산 광역시 | 세종 특별 자치시 |
|---|---|---|---|---|---|---|---|---|---|
| 2005 | 485,477 | 129,660 | 19,547 | 14,530 | 31,683 | 6,361 | 7,897 | 7,457 | - |
| 2006 | 632,490 | 175,036 | 23,397 | 17,104 | 39,463 | 8,155 | 9,803 | 10,494 | - |
| 2007 | 765,429 | 229,072 | 27,662 | 19,409 | 45,464 | 10,016 | 12,177 | 12,804 | - |
| 2008 | 854,007 | 255,207 | 31,499 | 19,877 | 48,521 | 11,923 | 14,056 | 14,472 | - |
| 2009 | 870,636 | 255,749 | 31,310 | 19,406 | 47,852 | 12,188 | 14,485 | 14,961 | - |
| 2010 | 918,917 | 262,902 | 32,471 | 20,401 | 49,992 | 13,360 | 14,876 | 16,043 | - |
| 2011 | 982,461 | 279,220 | 35,116 | 22,014 | 50,217 | 14,106 | 15,047 | 18,421 | - |
| 2012 | 932,983 | 247,108 | 35,049 | 21,922 | 47,305 | 14,492 | 14,571 | 19,247 | 2,271 |
| 2013 | 985,923 | 244,410 | 35,943 | 23,302 | 50,382 | 15,557 | 14,798 | 22,427 | 2,462 |
| 2014 | 1,091,531 | 266,360 | 38,315 | 25,203 | 55,323 | 17,064 | 15,658 | 25,885 | 2,719 |
| 2015 | 1,143,086 | 274,957 | 39,991 | 26,141 | 57,669 | 18,455 | 16,416 | 26,183 | 3,481 |
| 2016 | 1,161,677 | 273,441 | 41,840 | 26,493 | 59,103 | 19,920 | 17,035 | 23,457 | 3,745 |
| 2017 | 1,171,762 | 267,153 | 42,837 | 26,442 | 62,596 | 21,279 | 17,431 | 20,513 | 4,125 |
| 2018 | 1,246,626 | 283,984 | 45,738 | 28,033 | 67,869 | 22,815 | 18,184 | 20,002 | 4,940 |
| 2019 | 1,271,807 | 281,876 | 45,999 | 30,191 | 72,259 | 23,825 | 19,109 | 20,450 | 5,700 |
| 2020 | 1,145,540 | 242,623 | 40,366 | 27,798 | 67,648 | 21,323 | 16,895 | 17,884 | 5,076 |
| 2021 | 1,093,891 | 226,569 | 39,420 | 27,230 | 66,364 | 20,934 | 17,292 | 16,827 | 4,884 |

자료 : 법무부, 「출입국자및체류외국인통계」

## <표 1-7> 지역별 외국인 인구(계속)

단위 : 명

| 경기도 | 강원도 | 충청북도 | 충청남도 | 전라북도 | 전라남도 | 경상북도 | 경상남도 | 제주특별자치도 |
|---|---|---|---|---|---|---|---|---|
| 155,942 | 7,989 | 12,871 | 19,849 | 10,165 | 9,260 | 23,409 | 26,679 | 2,178 |
| 200,798 | 10,252 | 17,326 | 26,411 | 13,475 | 11,903 | 29,721 | 35,953 | 3,199 |
| 234,030 | 11,994 | 20,731 | 30,553 | 16,151 | 15,126 | 33,721 | 42,389 | 4,130 |
| 256,827 | 12,892 | 22,700 | 35,254 | 18,749 | 19,690 | 35,731 | 51,707 | 4,902 |
| 266,808 | 12,672 | 22,648 | 37,667 | 19,919 | 21,149 | 35,350 | 53,222 | 5,250 |
| 285,262 | 13,737 | 24,453 | 42,753 | 20,152 | 21,970 | 36,895 | 57,718 | 5,932 |
| 302,447 | 13,332 | 25,730 | 48,091 | 21,851 | 23,797 | 39,984 | 65,960 | 7,128 |
| 288,251 | 12,901 | 24,830 | 46,230 | 22,030 | 23,602 | 40,067 | 64,371 | 8,736 |
| 314,715 | 13,409 | 27,481 | 49,937 | 23,067 | 24,544 | 43,499 | 69,126 | 10,864 |
| 352,166 | 14,443 | 30,700 | 54,568 | 25,086 | 28,254 | 47,805 | 77,778 | 14,204 |
| 369,664 | 15,108 | 32,637 | 56,583 | 26,194 | 30,566 | 49,765 | 82,316 | 16,960 |
| 373,923 | 15,833 | 35,499 | 60,353 | 27,320 | 31,750 | 51,351 | 81,021 | 19,593 |
| 381,628 | 16,949 | 36,656 | 64,155 | 28,588 | 31,221 | 53,364 | 75,136 | 21,689 |
| 408,526 | 18,261 | 39,537 | 68,234 | 31,347 | 33,042 | 56,969 | 74,304 | 24,841 |
| 414,318 | 19,069 | 40,714 | 70,675 | 33,074 | 34,638 | 58,119 | 76,123 | 25,668 |
| 380,144 | 17,332 | 37,060 | 64,546 | 31,288 | 32,906 | 52,469 | 67,239 | 22,943 |
| 360,412 | 17,384 | 36,045 | 62,578 | 30,331 | 32,656 | 51,100 | 63,148 | 20,717 |

# 제2장
# 식품제조업의 구조

〈표 2-1〉 식품제조업 매출액별 현황
〈표 2-2〉 식품제조업 종업원 규모별 현황
〈표 2-3〉 식품제조업 품목군별 매출액 현황
〈표 2-4〉 식품제조업 품목군별 업체수 현황
〈표 2-5〉 식품제조업 업종별 사업체수
〈표 2-6〉 식품제조업 업종별 종사자수
〈표 2-7〉 식품제조업 업종별 급여액
〈표 2-8〉 식품제조업 업종별 출하액
〈표 2-9〉 식품제조업 업종별 주요생산비
〈표 2-10〉 식품제조업 업종별 부가가치
〈표 2-11〉 식품제조업 출하액 규모별 사업체수(2021)
〈표 2-12〉 식품제조업 출하액 규모별 종사자수(2021)
〈표 2-13〉 식품제조업 출하액 규모별 급여액(2021)
〈표 2-14〉 식품제조업 출하액 규모별 출하액(2021)
〈표 2-15〉 식품제조업 출하액 규모별 주요생산비(2021)
〈표 2-16〉 식품제조업 출하액 규모별 부가가치(2021)
〈표 2-17〉 식품제조업 종사자 규모별 사업체수(2021)
〈표 2-18〉 식품제조업 종사자 규모별 종사자수(2021)
〈표 2-19〉 식품제조업 종사자 규모별 급여액(2021)
〈표 2-20〉 식품제조업 종사자 규모별 출하액(2021)
〈표 2-21〉 식품제조업 종사자 규모별 주요생산비(2021)
〈표 2-22〉 식품제조업 종사자 규모별 부가가치(2021)

## <표 2-1> 식품제조업 매출액별 현황

단위 : 개소, 억 원

| 매출액 구분 | 2017 | | 2018 | | 2019 | | 2020 | | 2021 | |
|---|---|---|---|---|---|---|---|---|---|---|
| | 업체수 | 매출액 | 업체수 | 매출액 | 업체수 | 매출액 | 업체수 | 매출액 | 업체수 | 매출액 |
| 계 | 27,820 | 611,709 | 29,992 | 635,766 | 30,261 | 654,082 | 30,555 | 661,195 | 31,319 | 724,550 |
| 1억 미만 | 14,923 | 3,642 | 16,852 | 3,667 | 16,702 | 3,633 | 17,045 | 3,582 | 17,162 | 3,454 |
| 1-5억 | 6,112 | 14,641 | 6,163 | 15,121 | 6,296 | 15,252 | 6,236 | 15,197 | 6,381 | 15,671 |
| 5-10억 | 2,281 | 16,196 | 2,338 | 16,720 | 2,347 | 16,753 | 2,335 | 16,660 | 2,314 | 16,570 |
| 10-20억 | 1,631 | 23,084 | 1,652 | 23,556 | 1,770 | 25,103 | 1,698 | 24,164 | 1,893 | 26,706 |
| 20-50억 | 1,541 | 48,043 | 1,575 | 49,629 | 1,671 | 52,326 | 1,693 | 53,425 | 1,851 | 58,190 |
| 50-100억 | 685 | 48,458 | 711 | 50,794 | 760 | 54,528 | 758 | 53,419 | 836 | 58,917 |
| 100-300억 | 406 | 66,896 | 447 | 72,885 | 462 | 76,052 | 507 | 82,224 | 577 | 93,545 |
| 300-500억 | 92 | 34,551 | 110 | 43,072 | 110 | 43,411 | 132 | 51,076 | 133 | 51,334 |
| 500-1,000억 | 82 | 54,268 | 66 | 46,657 | 76 | 54,258 | 81 | 56,778 | 92 | 64,444 |
| 1,000-2,000억 | 28 | 37,039 | 34 | 45,111 | 24 | 33,324 | 28 | 37,124 | 36 | 47,958 |
| 2,000-5,000억 | 21 | 61,875 | 25 | 67,594 | 24 | 66,440 | 26 | 75,496 | 26 | 72,582 |
| 5,000억-1조 | 11 | 71,045 | 11 | 71,196 | 11 | 76,907 | 9 | 68,251 | 10 | 74,921 |
| 1조 이상 | 7 | 131,972 | 8 | 129,764 | 8 | 136,095 | 7 | 123,800 | 8 | 140,258 |

자료 : 식품의약품안전처,「식품 및 식품첨가물 생산실적」

주 : 1) 법인업체 기준, 법인이 아닌 경우 인허가 번호 기준

2) 축산물가공품, 건강식품 제외

## <표 2-2> 식품제조업 종업원 규모별 현황

단위 : 개소, 억 원

| 구 분 | 2018 | | 2019 | | 2020 | | 2021 | |
|---|---|---|---|---|---|---|---|---|
| | 업체수 | 매출액 | 업체수 | 매출액 | 업체수 | 매출액 | 업체수 | 매출액 |
| 계 | 29,992 | 635,766 | 30,261 | 654,082 | 30,555 | 661,195 | 31,319 | 724,550 |
| 1-5인 | 20,575 | 27,703 | 20,716 | 27,802 | 20,895 | 30,250 | 21,349 | 36,188 |
| 6-10인 | 3,815 | 31,571 | 3,859 | 27,765 | 3,994 | 28,962 | 4,056 | 33,828 |
| 11-20인 | 2,863 | 48,694 | 2,998 | 55,587 | 2,997 | 59,394 | 3,189 | 68,665 |
| 21-30인 | 969 | 29,962 | 934 | 32,018 | 912 | 30,722 | 921 | 35,835 |
| 31-50인 | 821 | 49,463 | 809 | 47,667 | 812 | 52,054 | 820 | 57,450 |
| 51-80인 | 406 | 41,568 | 402 | 43,225 | 395 | 43,851 | 428 | 48,686 |
| 81-100인 | 139 | 19,754 | 146 | 22,664 | 148 | 28,296 | 131 | 24,355 |
| 101-150인 | 162 | 39,707 | 145 | 33,888 | 145 | 33,678 | 167 | 41,955 |
| 151-200인 | 83 | 27,577 | 96 | 31,367 | 103 | 34,021 | 83 | 28,929 |
| 201-300인 | 72 | 38,699 | 62 | 30,083 | 68 | 32,068 | 84 | 39,366 |
| 301-500인 | 38 | 35,801 | 42 | 37,084 | 35 | 27,824 | 37 | 32,683 |
| 501-1000인 | 30 | 95,587 | 32 | 92,515 | 32 | 91,399 | 35 | 98,819 |
| 1001인이상 | 19 | 149,680 | 20 | 172,416 | 19 | 168,677 | 19 | 177,791 |

자료 : 식품의약품안전처,「식품 및 식품첨가물 생산실적」

주 : 1) 법인업체 기준

2) 축산물가공품, 건강식품 제외

## <표 2-3> 식품제조업 품목군별 매출액 현황

단위 : 억원

| 구 분 | 2018 | 2019 | 2020 | 2021 |
|---|---|---|---|---|
| 합계 | 635,766 | 654,082 | 661,195 | 724,550 |
| 과자류, 빵류 또는 떡류 | 63,797 | 67,789 | 70,835 | 73,424 |
| 빙과류 | 4,048 | 3,563 | 3,658 | 4,001 |
| 코코아 가공품류 또는 초콜릿류 | 10,172 | 10,279 | 9,425 | 8,721 |
| 당류 | 19,077 | 19,152 | 19,149 | 21,462 |
| 잼류 | 1,535 | 1,622 | 1,478 | 1,571 |
| 두부류 또는 묵류 | 7,052 | 7,066 | - | 9,020 |
| 두부류 | - | - | 7,811 | - |
| 식용유지 | 20,624 | 22,178 | 21,087 | 29,123 |
| 면류 | 32,469 | 33,906 | 33,550 | 37,315 |
| 음료류 | 90,971 | 92,851 | 92,827 | 102,786 |
| 특수용도식품 | 3,858 | 4,073 | 4,201 | 4,554 |
| 장류 | 11,041 | 11,432 | 12,663 | 12,970 |
| 조미식품 | 42,622 | 44,452 | 46,547 | 53,068 |

자료 : 식품의약품안전처,「식품 및 식품첨가물 생산실적」
주 : 2018년부터 새롭게 개정된 식품공전을 기준으로 작성

<표 2-3> 식품제조업 품목군별 매출액 현황(계속)

단위 : 억원

| 구 분 | 2018 | 2019 | 2020 | 2021 |
|---|---|---|---|---|
| 절임류 또는 조림류 | 23,398 | 24,481 | 26,166 | 27,845 |
| 주류 | 55,102 | 57,560 | 55,999 | 51,799 |
| 농산가공식품류 | 32,420 | 33,798 | 35,839 | 40,812 |
| 식육가공품 및 포장육 | 1,347 | 1,684 | 2,366 | 2,847 |
| 알가공품류 | 78 | 96 | 81 | 74 |
| 수산가공식품류 | 57,296 | 59,950 | 60,795 | 66,492 |
| 동물성가공식품류 | 701 | 932 | 1,090 | 1,351 |
| 벌꿀 및 화분가공품 | 68 | 168 | 106 | 86 |
| 즉석식품류 | 42,454 | 48,538 | 46,556 | 52,133 |
| 기타식품류 | 16,829 | 18,464 | 19,829 | 22,149 |
| 식품첨가물 | 22,594 | 22,991 | 20,363 | 24,962 |
| 기구 및 용기포장 | 75,995 | 66,850 | 68,552 | 75,811 |
| 용기류 | 217 | 201 | 221 | 170 |
| 식품조사처리 | 1 | 4 | 1 | 1 |

## <표 2-4> 식품제조업 품목군별 업체수 현황

단위 : 개소

| 구 분 | 2018 | 2019 | 2020 | 2021 |
|---|---|---|---|---|
| 계 | 46,623 | 48,443 | 49,250 | 50,285 |
| 과자류, 빵류 또는 떡류 | 4,363 | 4,368 | 4,061 | 3,618 |
| 빙과류 | 190 | 188 | 185 | 182 |
| 코코아 가공품류 또는 초콜릿류 | 437 | 431 | 403 | 366 |
| 당류 | 1,017 | 1,078 | 1,132 | 1,171 |
| 잼류 | 474 | 512 | 531 | 547 |
| 두부류 또는 묵류 | 974 | 970 | 977 | 970 |
| 식용유지류 | 1,164 | 1,203 | 1,272 | 1,319 |
| 면류 | 723 | 695 | 639 | 580 |
| 음료류 | 7,669 | 8,034 | 8,103 | 8,098 |
| 특수용도식품 | 180 | 188 | 183 | 185 |
| 장류 | 2,032 | 2,047 | 2,014 | 2,003 |
| 조미식품 | 4,965 | 5,199 | 5,431 | 5,724 |

자료 : 식품의약품안전처,「식품 및 식품첨가물 생산실적」

주 : 1) 1개 업체에서 2개 이상의 품목군을 생산하는 경우, 각각의 품목군의 생산업체로 중복계상
2) 2018년부터 새롭게 개정된 식품공전을 기준으로 작성

<표 2-4> 식품제조업 품목군별 업체수 현황(계속)

단위 : 개소

| 구 분 | 2017 | 2018 | 2019 | 2020 | 2021 |
|---|---|---|---|---|---|
| 절임류 또는 조림류 | - | 3,158 | 3,299 | 3,387 | 3,522 |
| 주류 | 1,036 | 1,156 | 1,196 | 1,203 | 1,250 |
| 농산가공식품류 | - | 4,234 | 4,630 | 4,941 | 5,267 |
| 식육가공품 및 포장육 | - | 461 | 530 | 567 | 601 |
| 유가공품 | - | - | 5 | - | 11 |
| 알가공품류 | - | 29 | 23 | 22 | 22 |
| 수산가공식품류 | - | 3,869 | 4,034 | 4,185 | 4,352 |
| 동물성가공식품류 | - | 514 | 540 | 539 | 563 |
| 벌꿀 및 화분가공품 | - | 69 | 77 | 83 | 94 |
| 즉석식품류 | - | 2,005 | 2,106 | 2,166 | 2,394 |
| 기타식품류 | 4,990 | 4,470 | 4,641 | 4,743 | 4,796 |
| 식품첨가물 | 840 | 878 | 955 | 1,118 | 1,165 |
| 기구 및 용기포장 | 1,563 | 1,557 | 1,457 | 1,324 | 1,446 |
| 옹기류 | 27 | 32 | 34 | 36 | 36 |
| 식품조사처리 | 4 | 3 | 3 | 3 | 3 |
| 특수의료용도식품 | - | - | - | 2 | - |

## <표 2-5> 식품제조업 업종별 사업체수

단위 : 개소

| 산 업 | 2014 | 2015 | 2016 | 2017 | 2018 | 2019 | 2020 | 2021 |
|---|---|---|---|---|---|---|---|---|
| **제조업** | 409,232 | 428,643 | 430,948 | 433,684 | 437,024 | 440,766 | 579,645 | 579,050 |
| **음식료품 제조업** | 58,118 | 57,954 | 59,171 | 60,089 | 61,620 | 62,329 | 71,965 | 73,915 |
| **식료품 제조업** | 56,694 | 56,490 | 57,734 | 58,653 | 60,071 | 60,715 | 70,089 | 71,982 |
| **도축,육류 가공 및 저장 처리업** | - | 2,243 | 2,371 | 2,417 | 2,722 | 3,029 | 3,883 | 4,161 |
| 도축업 | - | - | 292 | 311 | 327 | 328 | 388 | 389 |
| 육류 가공 및 저장 처리업 | - | - | 2,079 | 2,106 | 2,395 | 2,701 | 3,495 | 3,772 |
| **수산물 가공 및 저장 처리업** | - | 3,612 | 3,656 | 3,715 | 3,906 | 4,109 | 4,860 | 4,963 |
| 수산동물 가공 및 저장 처리업 | - | - | 2,596 | 2,669 | 2,757 | 2,902 | 3,460 | 3,548 |
| 수산식물 가공 및 저장 처리업 | - | - | 1,060 | 1,046 | 1,149 | 1,207 | 1,400 | 1,415 |
| **과실, 채소 가공 및 저장 처리업** | - | 3,089 | 3,620 | 3,900 | 4,396 | 4,780 | 7,323 | 7,609 |
| **동물성 및 식물성 유지 제조업** | - | 3,257 | 3,332 | 3,416 | 3,313 | 3,284 | 3,629 | 3,622 |
| **낙농제품 및 식용빙과류 제조업** | - | 231 | 233 | 244 | 247 | 280 | 341 | 365 |
| **곡물가공품 전분 및 전분제품 제조업** | - | 5,487 | 5,520 | 5,581 | 5,764 | 5,776 | 5,959 | 6,098 |
| 곡물가공품 제조업 | - | - | 5,272 | 5,333 | 5,496 | 5,509 | 5,641 | 5,768 |
| 전분제품 및 당류 제조업 | - | - | 248 | 248 | 268 | 267 | 318 | 330 |
| **기타 식품 제조업** | - | 37,730 | 38,168 | 38,530 | 38,723 | 38,301 | 42,461 | 43,333 |
| 떡, 빵 및 과자류 제조업 | - | - | 15,677 | 15,762 | 15,709 | 15,510 | 16,841 | 17,216 |
| 설탕 제조업 | - | - | 4 | 4 | 6 | 6 | 11 | 10 |
| 면류, 마카로니 및 유사식품 제조업 | - | - | 539 | 531 | 550 | 558 | 638 | 632 |
| 조미료 및 식품첨가물 제조업 | - | - | 4,836 | 4,861 | 4,987 | 4,986 | 5,901 | 6,011 |
| 도시락 및 식사용 조리식품 제조업 | - | - | 1,340 | 1,427 | 1,639 | 1,813 | 2,472 | 2,846 |
| 기타 식료품 제조업 | - | - | 15,772 | 15,945 | 15,832 | 15,428 | 16,598 | 16,618 |
| **동물용 사료 및 조제식품 제조업** | - | 841 | 834 | 850 | 1,000 | 1,156 | 1,633 | 1,831 |
| **음료 제조업** | 1,424 | 1,464 | 1,437 | 1,436 | 1,549 | 1,614 | 1,876 | 1,933 |
| **알콜음료 제조업** | - | 955 | 926 | 925 | 980 | 1,014 | 1,158 | 1,187 |
| 발효주 제조업 | - | - | 839 | 837 | 890 | 925 | 1,056 | 1,080 |
| 증류주 및 합성주 제조업 | - | - | 87 | 88 | 90 | 89 | 102 | 107 |
| **비알콜성 음료 및 얼음 제조업** | - | 509 | 511 | 511 | 569 | 600 | 718 | 746 |

자료 : 통계청, 「전국사업체조사」

주 : 1) 2017년부터 10차 산업분류로 조사되었으며, 이전 자료는 9차 분류를 10차로 연계하여 재집계된 자료로 과거 제공된 수치와 다를 수 있음(2016년은 세세분류, 2015년 이전은 중분류로 제공)

2) 2020년 자료부터 등록기반 기준으로 제공

## <표 2-6> 식품제조업 업종별 종사자수

단위 : 명

| 산 업 | 2014 | 2015 | 2016 | 2017 | 2018 | 2019 | 2020 | 2021 |
|---|---|---|---|---|---|---|---|---|
| **제조업** | 3,981,938 | 4,102,259 | 4,097,338 | 4,103,986 | 4,105,871 | 4,123,817 | 4,260,429 | 4,217,537 |
| **음식료품 제조업** | 322,797 | 331,564 | 343,247 | 346,021 | 362,090 | 374,807 | 390,901 | 394,533 |
| **식료품 제조업** | 305,038 | 313,422 | 324,392 | 327,381 | 342,089 | 353,949 | 370,629 | 374,128 |
| **도축,육류 가공 및 저장 처리업** | - | 42,894 | 44,718 | 45,523 | 49,096 | 51,332 | 54,391 | 55,721 |
| 도축업 | - | - | 14,881 | 15,256 | 15,764 | 15,644 | 16,246 | 16,571 |
| 육류 가공 및 저장 처리업 | - | - | 29,837 | 30,267 | 33,332 | 35,688 | 38,145 | 39,150 |
| **수산물 가공 및 저장 처리업** | - | 40,451 | 40,552 | 40,362 | 41,340 | 42,090 | 42,834 | 42,718 |
| 수산동물 가공 및 저장 처리업 | - | - | 28,673 | 28,489 | 28,620 | 29,331 | 30,437 | 30,171 |
| 수산식물 가공 및 저장 처리업 | - | - | 11,879 | 11,873 | 12,720 | 12,759 | 12,397 | 12,547 |
| **과실, 채소 가공 및 저장 처리업** | - | 24,980 | 26,745 | 27,905 | 29,999 | 31,416 | 35,686 | 36,255 |
| **동물성 및 식물성 유지 제조업** | - | 7,664 | 7,862 | 7,906 | 7,960 | 8,289 | 8,856 | 8,768 |
| **낙농제품 및 식용빙과류 제조업** | - | 10,525 | 10,749 | 10,503 | 10,414 | 10,803 | 11,277 | 10,680 |
| **곡물가공품 전분 및 전분제품 제조업** | - | 21,755 | 22,344 | 22,382 | 23,641 | 24,094 | 23,467 | 22,670 |
| 곡물가공품 제조업 | - | - | 20,228 | 20,279 | 21,520 | 21,954 | 21,178 | 20,424 |
| 전분제품 및 당류 제조업 | - | - | 2,116 | 2,103 | 2,121 | 2,140 | 2,289 | 2,246 |
| **기타 식품 제조업** | - | 154,360 | 160,646 | 162,017 | 168,671 | 174,031 | 181,521 | 183,973 |
| 떡, 빵 및 과자류 제조업 | - | - | 60,268 | 60,714 | 62,305 | 61,299 | 63,362 | 63,502 |
| 설탕 제조업 | - | - | 413 | 387 | 652 | 613 | 646 | 677 |
| 면류, 마카로니 및 유사식품 제조업 | - | - | 8,707 | 9,259 | 9,296 | 9,979 | 9,972 | 10,424 |
| 조미료 및 식품첨가물 제조업 | - | - | 25,158 | 25,342 | 26,799 | 26,878 | 27,849 | 27,822 |
| 도시락 및 식사용 조리식품 제조업 | - | - | 20,415 | 20,976 | 22,658 | 26,229 | 28,534 | 30,466 |
| 기타 식료품 제조업 | - | - | 45,685 | 45,339 | 46,961 | 49,033 | 51,158 | 51,082 |
| **동물용 사료 및 조제식품 제조업** | - | 10,793 | 10,776 | 10,783 | 10,968 | 11,894 | 12,597 | 13,343 |
| **음료 제조업** | 17,759 | 18,142 | 18,855 | 18,640 | 20,001 | 20,858 | 20,272 | 20,405 |
| **알콜음료 제조업** | - | 9,123 | 9,331 | 8,996 | 9,423 | 9,463 | 9,317 | 9,364 |
| 발효주 제조업 | - | - | 6,148 | 5,911 | 6,321 | 6,127 | 6,049 | 6,132 |
| 증류주 및 합성주 제조업 | - | - | 3,183 | 3,085 | 3,102 | 3,336 | 3,268 | 3,232 |
| **비알콜성 음료 및 얼음 제조업** | - | 9,019 | 9,524 | 9,644 | 10,578 | 11,395 | 10,955 | 11,041 |

자료 : 통계청, 「전국사업체조사」

주 : 1) 2017년부터 10차 산업분류로 조사되었으며, 이전 자료는 9차 분류를 10차로 연계하여 재집계된 자료로 과거 제공된 수치와 다를 수 있음(2016년은 세세분류, 2015년 이전은 중분류로 제공)

2) 2020년 자료부터 등록기반 기준으로 제공

## <표 2-7> 식품제조업 업종별 급여액

단위 : 십억 원

| 산 업 | 2014 | 2015 | 2016 | 2017 | 2018 | 2019 | 2020 | 2021 |
|---|---|---|---|---|---|---|---|---|
| **제조업** | 110,895 | 119,575 | 123,554 | 128,572 | 132,092 | 135,448 | 138,663 | 148,211 |
| **음식료품 제조업** | 5,434 | 5,899 | 6,327 | 6,750 | 7,292 | 7,900 | 8,752 | 9,253 |
| **식료품 제조업** | 4,884 | 5,285 | 5,661 | 6,056 | 6,546 | 7,112 | 7,935 | 8,357 |
| **도축,육류 가공 및 저장 처리업** | 889 | 960 | 1,048 | 1,153 | 1,251 | 1,326 | 1,538 | 1,616 |
| 도축업 | 373 | 378 | 408 | 463 | 494 | 509 | 581 | 583 |
| 육류 가공 및 저장 처리업 | 516 | 582 | 640 | 689 | 757 | 817 | 957 | 1,033 |
| **수산물 가공 및 저장 처리업** | 531 | 595 | 635 | 665 | 708 | 755 | 816 | 846 |
| 수산동물 가공 및 저장 처리업 | 422 | 472 | 493 | 513 | 545 | 574 | 634 | 645 |
| 수산식물 가공 및 저장 처리업 | 109 | 123 | 142 | 153 | 163 | 181 | 182 | 201 |
| **과실, 채소 가공 및 저장 처리업** | 344 | 365 | 388 | 425 | 460 | 490 | 537 | 598 |
| **동물성 및 식물성 유지 제조업** | 62 | 68 | 66 | 74 | 75 | 87 | 100 | 117 |
| **낙농제품 및 식용빙과류 제조업** | 411 | 424 | 430 | 446 | 457 | 469 | 516 | 493 |
| **곡물가공품 전분 및 전분제품 제조업** | 265 | 287 | 304 | 323 | 350 | 376 | 421 | 417 |
| 곡물가공품 제조업 | 211 | 229 | 240 | 257 | 282 | 303 | 344 | 338 |
| 전분제품 및 당류 제조업 | 55 | 58 | 64 | 66 | 69 | 73 | 78 | 79 |
| **기타 식품 제조업** | 2,069 | 2,255 | 2,458 | 2,622 | 2,887 | 3,224 | 3,583 | 3,820 |
| 떡, 빵 및 과자류 제조업 | 650 | 715 | 767 | 785 | 860 | 942 | 1,004 | 1,075 |
| 설탕 제조업 | x | 19 | 25 | 23 | 38 | 37 | 40 | 41 |
| 면류, 마카로니 및 유사식품 제조업 | 231 | 252 | 277 | 294 | 304 | 335 | 372 | 382 |
| 조미료 및 식품첨가물 제조업 | 409 | 436 | 468 | 490 | 535 | 576 | 625 | 641 |
| 도시락 및 식사용 조리식품 제조업 | x | 360 | 405 | 473 | 543 | 668 | 729 | 803 |
| 기타 식료품 제조업 | 438 | 472 | 516 | 558 | 607 | 666 | 813 | 879 |
| **동물용 사료 및 조제식품 제조업** | 313 | 332 | 332 | 348 | 358 | 384 | 423 | 449 |
| **음료 제조업** | 550 | 613 | 666 | 693 | 746 | 788 | 818 | 896 |
| **알콜음료 제조업** | 274 | 308 | 322 | 315 | 332 | 346 | 361 | 404 |
| 발효주 제조업 | 148 | 172 | 176 | 179 | 192 | 183 | 192 | 212 |
| 증류주 및 합성주 제조업 | 126 | 136 | 146 | 136 | 140 | 163 | 169 | 191 |
| **비알콜성 음료 및 얼음 제조업** | 276 | 305 | 343 | 378 | 414 | 443 | 457 | 492 |

자료 : 통계청, 「광업·제조업조사」
주 : 1) 2016년부터 10차 산업분류로 조사되었으며, 이전 자료는 9차 분류를 10차로 연계하여 재집계된 자료로 과거 제공된 수치와 다를 수 있음, 조사대상은 종사자수 10인 이상의 사업체
2) 2015년, 2020년 자료는 「경제총조사」자료임 3) 2020년 자료부터 등록기반 기준으로 제공

## <표 2-8> 식품제조업 업종별 출하액

단위 : 십억 원

| 산 업 | 2014 | 2015 | 2016 | 2017 | 2018 | 2019 | 2020 | 2021 |
|---|---|---|---|---|---|---|---|---|
| **제조업** | 1,486,574 | 1,429,715 | 1,413,485 | 1,511,760 | 1,563,890 | 1,541,790 | 1,504,274 | 1,765,664 |
| **음식료품 제조업** | 79,925 | 83,937 | 86,611 | 89,718 | 92,013 | 96,230 | 102,838 | 113,133 |
| **식료품 제조업** | 69,518 | 73,205 | 75,355 | 78,164 | 80,119 | 84,061 | 91,122 | 100,973 |
| **도축,육류 가공 및 저장 처리업** | 12,588 | 13,483 | 14,171 | 15,343 | 15,813 | 16,354 | 18,901 | 20,898 |
| 도축업 | 5,255 | 5,337 | 5,435 | 5,779 | 6,017 | 6,110 | 6,960 | 7,299 |
| 육류 가공 및 저장 처리업 | 7,333 | 8,146 | 8,736 | 9,565 | 9,796 | 10,244 | 11,942 | 13,600 |
| **수산물 가공 및 저장 처리업** | 4,781 | 5,454 | 5,919 | 6,416 | 6,645 | 6,990 | 7,148 | 7,773 |
| 수산동물 가공 및 저장 처리업 | 3,654 | 4,163 | 4,358 | 4,629 | 4,805 | 5,078 | 5,147 | 5,675 |
| 수산식물 가공 및 저장 처리업 | 1,127 | 1,291 | 1,561 | 1,787 | 1,840 | 1,912 | 2,000 | 2,098 |
| **과실, 채소 가공 및 저장 처리업** | 2,803 | 2,974 | 3,160 | 3,451 | 3,560 | 3,647 | 3,925 | 4,363 |
| **동물성 및 식물성 유지 제조업** | 2,029 | 2,119 | 2,165 | 2,181 | 1,991 | 1,921 | 2,267 | 3,608 |
| **낙농제품 및 식용빙과류 제조업** | 7,931 | 8,009 | 8,079 | 8,388 | 7,976 | 7,968 | 8,354 | 8,273 |
| **곡물가공품 전분 및 전분제품 제조업** | 5,675 | 5,982 | 5,512 | 5,577 | 5,928 | 6,414 | 6,182 | 6,643 |
| 곡물가공품 제조업 | 4,267 | 4,547 | 4,168 | 4,223 | 4,580 | 5,046 | 4,905 | 5,079 |
| 전분제품 및 당류 제조업 | 1,408 | 1,434 | 1,343 | 1,354 | 1,347 | 1,368 | 1,277 | 1,565 |
| **기타 식품 제조업** | 23,248 | 24,837 | 26,465 | 27,259 | 28,481 | 30,375 | 33,798 | 37,132 |
| 떡, 빵 및 과자류 제조업 | 6,324 | 6,852 | 6,960 | 6,637 | 6,753 | 7,129 | 7,565 | 8,134 |
| 설탕 제조업 | x | 873 | 1,036 | 786 | 1,353 | 1,261 | 1,438 | 1,594 |
| 면류, 마카로니 및 유사식품 제조업 | 2,702 | 2,913 | 3,115 | 3,171 | 2,957 | 3,290 | 3,202 | 3,567 |
| 조미료 및 식품첨가물 제조업 | 5,484 | 5,713 | 5,723 | 5,956 | 6,584 | 5,999 | 6,639 | 6,729 |
| 도시락 및 식사용 조리식품 제조업 | x | 2,990 | 3,609 | 4,117 | 4,440 | 5,386 | 6,556 | 7,343 |
| 기타 식료품 제조업 | 5,188 | 5,496 | 6,022 | 6,593 | 6,394 | 7,309 | 8,399 | 9,765 |
| **동물용 사료 및 조제식품 제조업** | 10,464 | 10,349 | 9,886 | 9,549 | 9,725 | 10,392 | 10,548 | 12,281 |
| **음료 제조업** | 10,407 | 10,733 | 11,256 | 11,554 | 11,895 | 12,169 | 11,716 | 12,160 |
| **알콜음료 제조업** | 5,408 | 5,329 | 5,367 | 5,447 | 5,391 | 5,309 | 5,202 | 5,148 |
| 발효주 제조업 | 3,041 | 2,847 | 2,832 | 2,947 | 2,865 | 2,408 | 2,486 | 2,631 |
| 증류주 및 합성주 제조업 | 2,367 | 2,482 | 2,536 | 2,500 | 2,526 | 2,900 | 2,716 | 2,517 |
| **비알콜성 음료 및 얼음 제조업** | 4,999 | 5,403 | 5,889 | 6,106 | 6,503 | 6,860 | 6,513 | 7,012 |

자료 : 통계청, 「광업·제조업조사」

주 : 1) 2016부터 10차 산업분류로 조사되었으며, 이전 자료는 9차 분류를 10차로 연계하여 재집계된 자료로 과거 제공된 수치와 다를 수 있음, 조사대상은 종사자수 10인 이상의 사업체

2) 소분류 카테고리 내 세 분류 간의 합이 일치하지 않을 수 있음. 이는 카테고리 내 사업체 수가 3개 이하로서 사업체 식별이 가능한 경우는 비공개로 처리하기 때문임.

예) 세분류 업종인 '설탕제조업은' 종사자수 10인 이상 사업체수가 3개로서 매출액, 종사자수를 비공개 처리하였으므로 해당 카테고리의 합산이 '기타 식품 제조업'의 매출액, 종사자수와 불일치함

3) 2015년, 2020년 자료는 「경제총조사」자료임 4) 2020년 자료부터 등록기반 기준으로 제공

## <표 2-9> 식품제조업 업종별 주요생산비

단위 : 십억 원

| 산 업 | 2014 | 2015 | 2016 | 2017 | 2018 | 2019 | 2020 | 2021 |
|---|---|---|---|---|---|---|---|---|
| 제조업 | 1,004,728 | 933,311 | 910,788 | 974,342 | 1,010,754 | 995,692 | 947,975 | 1,140,023 |
| 음식료품 제조업 | 51,146 | 53,277 | 54,557 | 56,314 | 58,324 | 60,596 | 63,693 | 72,320 |
| 식료품 제조업 | 46,604 | 48,517 | 49,592 | 51,240 | 53,047 | 55,128 | 58,618 | 66,732 |
| 도축,육류 가공 및 저장 처리업 | 9,482 | 10,280 | 10,659 | 11,490 | 11,954 | 12,325 | 14,034 | 16,015 |
| 도축업 | 4,010 | 4,033 | 4,109 | 4,340 | 4,585 | 4,786 | 5,335 | 5,751 |
| 육류 가공 및 저장 처리업 | 5,472 | 6,246 | 6,551 | 7,149 | 7,368 | 7,539 | 8,699 | 10,264 |
| 수산물 가공 및 저장 처리업 | 3,130 | 3,499 | 3,859 | 4,301 | 4,458 | 4,523 | 4,639 | 4,988 |
| 수산동물 가공 및 저장 처리업 | 2,380 | 2,639 | 2,801 | 3,041 | 3,168 | 3,209 | 3,296 | 3,603 |
| 수산식물 가공 및 저장 처리업 | 750 | 860 | 1,058 | 1,260 | 1,289 | 1,314 | 1,343 | 1,385 |
| 과실, 채소 가공 및 저장 처리업 | 1,640 | 1,747 | 1,929 | 2,031 | 2,080 | 2,147 | 2,312 | 2,554 |
| 동물성 및 식물성 유지 제조업 | 1,542 | 1,525 | 1,561 | 1,644 | 1,495 | 1,464 | 1,727 | 2,792 |
| 낙농제품 및 식용빙과류 제조업 | 5,172 | 5,167 | 5,042 | 5,184 | 5,067 | 4,951 | 5,065 | 4,733 |
| 곡물가공품 전분 및 전분제품 제조업 | 3,972 | 4,211 | 3,749 | 3,819 | 4,136 | 4,594 | 4,357 | 4,728 |
| 곡물가공품 제조업 | 3,082 | 3,326 | 2,944 | 2,981 | 3,281 | 3,704 | 3,453 | 3,624 |
| 전분제품 및 당류 제조업 | 890 | 885 | 806 | 839 | 856 | 890 | 904 | 1,104 |
| 기타 식품 제조업 | 13,339 | 14,002 | 15,171 | 15,435 | 16,389 | 17,050 | 18,475 | 21,126 |
| 떡, 빵 및 과자류 제조업 | 2,861 | 2,995 | 3,088 | 2,881 | 2,932 | 3,132 | 3,030 | 3,704 |
| 설탕 제조업 | x | 674 | 799 | 609 | 1,047 | 962 | 983 | 1,260 |
| 면류, 마카로니 및 유사식품 제조업 | 1,756 | 1,798 | 1,898 | 1,876 | 1,898 | 1,953 | 1,949 | 2,038 |
| 조미료 및 식품첨가물 제조업 | 3,292 | 3,432 | 3,457 | 3,567 | 3,868 | 3,468 | 3,838 | 4,151 |
| 도시락 및 식사용 조리식품 제조업 | x | 1,756 | 2,293 | 2,562 | 2,773 | 3,202 | 3,707 | 4,233 |
| 기타 식료품 제조업 | 3,216 | 3,347 | 3,636 | 3,941 | 3,870 | 4,333 | 4,967 | 5,739 |
| 동물용 사료 및 조제식품 제조업 | 8,327 | 8,087 | 7,620 | 7,336 | 7,468 | 8,075 | 8,010 | 9,796 |
| 음료 제조업 | 4,542 | 4,760 | 4,965 | 5,075 | 5,277 | 5,468 | 5,075 | 5,588 |
| 알콜음료 제조업 | 2,111 | 2,060 | 1,907 | 1,883 | 1,869 | 1,824 | 1,769 | 1,922 |
| 발효주 제조업 | 1,047 | 964 | 877 | 861 | 816 | 722 | 762 | 847 |
| 증류주 및 합성주 제조업 | 1,064 | 1,096 | 1,030 | 1,022 | 1,053 | 1,102 | 1,007 | 1,075 |
| 비알콜성 음료 및 얼음 제조업 | 2,431 | 2,699 | 3,058 | 3,192 | 3,408 | 3,644 | 3,306 | 3,666 |

자료 : 통계청, 「광업·제조업조사」
주 : 1) 2016년부터 10차 산업분류로 조사되었으며, 이전 자료는 9차 분류를 10차로 연계하여 재집계된 자료로 과거 제공된 수치와 다를 수 있음, 조사대상은 종사자수 10인 이상의 사업체
2) 2015년, 2020년 자료는 「경제총조사」자료임 3) 2020년 자료부터 등록기반 기준으로 제공

## <표 2-10> 식품제조업 업종별 부가가치

단위 : 십억 원

| 산 업 | 2014 | 2015 | 2016 | 2017 | 2018 | 2019 | 2020 | 2021 |
|---|---|---|---|---|---|---|---|---|
| **제조업** | 484,485 | 495,774 | 504,295 | 543,341 | 565,245 | 557,015 | 554,525 | 641,260 |
| **음식료품 제조업** | 28,852 | 30,863 | 32,125 | 33,583 | 33,963 | 35,904 | 39,408 | 40,934 |
| **식료품 제조업** | 22,977 | 24,715 | 25,853 | 26,999 | 27,301 | 29,200 | 32,697 | 34,364 |
| **도축,육류 가공 및 저장 처리업** | 3,089 | 3,259 | 3,532 | 3,822 | 3,975 | 4,112 | 4,866 | 4,818 |
| 도축업 | 1,258 | 1,322 | 1,325 | 1,428 | 1,485 | 1,358 | 1,621 | 1,509 |
| 육류 가공 및 저장 처리업 | 1,831 | 1,937 | 2,207 | 2,395 | 2,490 | 2,754 | 3,245 | 3,309 |
| **수산물 가공 및 저장 처리업** | 1,662 | 1,967 | 2,086 | 2,168 | 2,241 | 2,484 | 2,531 | 2,809 |
| 수산동물 가공 및 저장 처리업 | 1,276 | 1,533 | 1,570 | 1,626 | 1,675 | 1,868 | 1,867 | 2,094 |
| 수산식물 가공 및 저장 처리업 | 386 | 434 | 516 | 542 | 566 | 616 | 664 | 715 |
| **과실, 채소 가공 및 저장 처리업** | 1,176 | 1,247 | 1,259 | 1,426 | 1,488 | 1,515 | 1,636 | 1,825 |
| **동물성 및 식물성 유지 제조업** | 474 | 583 | 608 | 559 | 497 | 444 | 544 | 837 |
| **낙농제품 및 식용빙과류 제조업** | 2,839 | 2,808 | 2,996 | 3,191 | 2,875 | 3,029 | 3,414 | 3,523 |
| **곡물가공품 전분 및 전분제품 제조업** | 1,697 | 1,762 | 1,769 | 1,772 | 1,819 | 1,833 | 1,833 | 1,906 |
| 곡물가공품 제조업 | 1,185 | 1,219 | 1,233 | 1,253 | 1,322 | 1,356 | 1,469 | 1,428 |
| 전분제품 및 당류 제조업 | 512 | 544 | 537 | 520 | 497 | 476 | 365 | 478 |
| **기타 식품 제조업** | 9,908 | 10,828 | 11,334 | 11,832 | 12,142 | 13,452 | 15,321 | 16,147 |
| 떡, 빵 및 과자류 제조업 | 3,487 | 3,858 | 3,881 | 3,765 | 3,828 | 4,011 | 4,540 | 4,444 |
| 설탕 제조업 | x | 184 | 240 | 178 | 299 | 299 | 461 | 347 |
| 면류, 마카로니 및 유사식품 제조업 | 945 | 1,116 | 1,214 | 1,300 | 1,057 | 1,342 | 1,249 | 1,545 |
| 조미료 및 식품첨가물 제조업 | 2,212 | 2,279 | 2,282 | 2,393 | 2,734 | 2,547 | 2,828 | 2,613 |
| 도시락 및 식사용 조리식품 제조업 | x | 1,240 | 1,329 | 1,569 | 1,697 | 2,215 | 2,829 | 3,148 |
| 기타 식료품 제조업 | 1,916 | 2,150 | 2,386 | 2,627 | 2,527 | 3,039 | 3,414 | 4,050 |
| **동물용 사료 및 조제식품 제조업** | 2,131 | 2,261 | 2,269 | 2,227 | 2,264 | 2,331 | 2,551 | 2,498 |
| **음료 제조업** | 5,875 | 6,148 | 6,272 | 6,585 | 6,662 | 6,704 | 6,711 | 6,570 |
| **알콜음료 제조업** | 3,322 | 3,252 | 3,468 | 3,563 | 3,522 | 3,498 | 3,436 | 3,248 |
| 발효주 제조업 | 2,006 | 1,875 | 1,955 | 2,091 | 2,047 | 1,699 | 1,724 | 1,798 |
| 증류주 및 합성주 제조업 | 1,316 | 1,377 | 1,513 | 1,472 | 1,475 | 1,799 | 1,712 | 1,450 |
| **비알콜성 음료 및 얼음 제조업** | 2,553 | 2,896 | 2,804 | 3,021 | 3,140 | 3,207 | 3,274 | 3,322 |

자료 : 통계청, 「광업·제조업조사」

주 : 1) 2016년부터 10차 산업분류로 조사되었으며, 이전 자료는 9차 분류를 10차로 연계하여 재집계된 자료로 과거 제공된 수치와 다를 수 있음, 조사대상은 종사자수 10인 이상의 사업체
2) 2015년, 2020년 자료는 「경제총조사」자료임 3) 2020년 자료부터 등록기반 기준으로 제공

## <표 2-11> 식품제조업 출하액 규모별 사업체수(2021)

단위 : 개

| KSIC | 산 업 | 계 | 5억 미만 | 5~10억 | 10~ 50억 | 50~ 100억 | 100~ 300억 | 300~ 400억 | 400~ 1,000억 | 1,000~ 5,000억 | 5,000억 이상 |
|---|---|---|---|---|---|---|---|---|---|---|---|
| C | 제조업 | 72,510 | 2,022 | 4,601 | 34,929 | 13,911 | 11,108 | 1,491 | 2,666 | 1,474 | 308 |
| 10 | 식료품제조업 | 6,183 | 265 | 351 | 2,752 | 1,149 | 1,052 | 130 | 286 | 185 | 13 |
| 101 | 도축, 육류 가공 및 저장 처리업 | 1,241 | 20 | 49 | 472 | 248 | 310 | 40 | 72 | 29 | 1 |
| 1011 | 도축업 | 274 | 2 | 11 | 105 | 38 | 65 | 10 | 28 | 14 | 1 |
| 10111 | 육류 도축업 (가금류 제외) | 168 | 2 | 4 | 63 | 24 | 47 | 7 | 16 | 5 | - |
| 10112 | 가금류 도축업 | 106 | | 7 | 42 | 14 | 18 | 3 | 12 | 9 | 1 |
| 1012 | 육류 가공 및 저장 처리업 | 967 | 18 | 38 | 367 | 210 | 245 | 30 | 44 | 15 | - |
| 10121 | 가금류 가공 및 저장 처리업 | 300 | 9 | 19 | 136 | 68 | 53 | 6 | 7 | 2 | - |
| 10122 | 육류 포장육 및 냉동육 가공업 (가금류 제외) | 415 | 5 | 12 | 97 | 92 | 159 | 19 | 24 | 7 | - |
| 10129 | 육류 기타 가공 및 저장 처리업 (가금류 제외) | 252 | 4 | 7 | 134 | 50 | 33 | 5 | 13 | 6 | - |
| 102 | 수산물 가공 및 저장 처리업 | 1,022 | 44 | 64 | 547 | 216 | 112 | 8 | 26 | 4 | 1 |
| 1021 | 수산동물 가공 및 저장 처리업 | 660 | 26 | 35 | 332 | 160 | 80 | 4 | 18 | 4 | 1 |
| 10211 | 수산 동물 훈제, 조리 및 유사 조제식품 제조업 | 171 | 1 | 4 | 80 | 40 | 29 | 2 | 10 | 4 | 1 |
| 10212 | 수산동물 건조 및 염장품 제조업 | 243 | 20 | 18 | 138 | 53 | 14 | - | - | - | - |

자료 : 통계청, 「광업 · 제조업조사」
주 : 1) 표준산업분류 10차 개정에 따름, 조사대상은 종사자수 10인 이상의 사업체
2) 2020년 자료부터 등록기반 기준으로 제공
3) … : 미상자료, - : 자료없음, × : 비밀보호

## <표 2-11> 식품제조업 출하액 규모별 사업체수(2021)(계속)

단위 : 개

| KSIC | 산 업 | 계 | 5억 미만 | 5~10억 | 10~ 50억 | 50~ 100억 | 100~ 300억 | 300~ 400억 | 400~ 1,000억 | 1,000~ 5,000억 | 5,000억 이상 |
|---|---|---|---|---|---|---|---|---|---|---|---|
| 10213 | 수산동물 냉동품 제조업 | 154 | 3 | 9 | 73 | 44 | 19 | 1 | 5 | - | - |
| 10219 | 기타 수산동물 가공 및 저장 처리업 | 92 | 2 | 4 | 41 | 23 | 18 | 1 | 3 | - | - |
| 1022 | 수산식물 가공 및 저장 처리업 | 362 | 18 | 29 | 215 | 56 | 32 | 4 | 8 | - | - |
| 10220 | 수산식물 가공 및 저장 처리업 | 362 | 18 | 29 | 215 | 56 | 32 | 4 | 8 | - | - |
| 103 | 과실, 채소 가공 및 저장 처리업 | 666 | 38 | 33 | 358 | 134 | 89 | 4 | 7 | 3 | - |
| 1030 | 과실, 채소 가공 및 저장 처리업 | 666 | 38 | 33 | 358 | 134 | 89 | 4 | 7 | 3 | - |
| 10301 | 김치류 제조업 | 248 | 8 | 9 | 147 | 52 | 29 | 1 | - | 2 | - |
| 10302 | 과실 및 그 외 채소 절임식품 제조업 | 148 | 10 | 9 | 94 | 21 | 13 | - | 1 | - | - |
| 10309 | 기타 과실·채소 가공 및 저장 처리업 | 270 | 20 | 15 | 117 | 61 | 47 | 3 | 6 | 1 | - |
| 104 | 동물성 및 식물성 유지 제조업 | 86 | 13 | - | 15 | 15 | 21 | 4 | 10 | 6 | 2 |
| 1040 | 동물성 및 식물성 유지 제조업 | 86 | 13 | - | 15 | 15 | 21 | 4 | 10 | 6 | 2 |
| 10401 | 동물성 유지 제조업 | 567 | - | - | 37 | 49 | 368 | X | X | - | - |
| 10402 | 식물성 유지 제조업 | 39 | 12 | - | 8 | 10 | 6 | 1 | - | 1 | 1 |
| 10403 | 식용 정제유 및 가공유 제조업 | 23 | 1 | - | 4 | 2 | - | 1 | 9 | 5 | 1 |
| 105 | 낙농제품 및 식용 빙과류 제조업 | 121 | 1 | 3 | 23 | 15 | 33 | 9 | 10 | 26 | 1 |
| 1050 | 낙농제품 및 식용 빙과류 제조업 | 121 | 1 | 3 | 23 | 15 | 33 | 9 | 10 | 26 | 1 |

## <표 2-11> 식품제조업 출하액 규모별 사업체수(2021)(계속)

단위 : 개

| KSIC | 산 업 | 계 | 5억 미만 | 5~10억 | 10~ 50억 | 50~ 100억 | 100~ 300억 | 300~ 400억 | 400~ 1,000억 | 1,000~ 5,000억 | 5,000억 이상 |
|---|---|---|---|---|---|---|---|---|---|---|---|
| 10501 | 액상시유 및 기타 낙농제품 제조업 | 90 | - | 2 | 15 | 10 | 23 | 7 | 10 | 22 | 1 |
| 10502 | 아이스크림 및 기타 식용 빙과류 제조업 | 31 | 1 | 1 | 8 | 5 | 10 | 2 | - | 4 | - |
| 106 | 곡물가공품, 전분 및 전분제품 제조업 | 362 | 19 | 18 | 136 | 64 | 76 | 9 | 28 | 12 | - |
| 1061 | 곡물 가공품 제조업 | 329 | 19 | 17 | 127 | 52 | 73 | 9 | 26 | 6 | - |
| 10611 | 곡물 도정업 | 86 | 2 | 3 | 9 | 11 | 41 | 7 | 13 | - | - |
| 10612 | 곡물 제분업 | 61 | 1 | 1 | 26 | 12 | 7 | 1 | 8 | 5 | - |
| 10613 | 곡물 혼합 분말 및 반죽 제조업 | 83 | - | 10 | 41 | 18 | 11 | 3 | - | - | - |
| 10619 | 기타 곡물 가공품 제조업 | 99 | 16 | 3 | 51 | 11 | 14 | 1 | 2 | 1 | - |
| 1062 | 전분제품 및 당류 제조업 | 33 | - | 1 | 9 | 12 | 3 | - | 2 | 6 | - |
| 10620 | 전분제품 및 당류 제조업 | 33 | - | 1 | 9 | 12 | 3 | 2 | 6 | 6 | - |
| 107 | 기타 식품제조업 | 2,391 | 128 | 179 | 1,124 | 405 | 344 | 49 | 91 | 63 | 8 |
| 1071 | 떡, 빵 및 과자류 제조업 | 675 | 53 | 76 | 353 | 84 | 60 | 10 | 23 | 15 | 1 |
| 10711 | 떡류 제조업 | 163 | 14 | 21 | 93 | 20 | 14 | - | 1 | - | - |
| 10712 | 빵류 제조업 | 290 | 26 | 35 | 151 | 31 | 23 | 6 | 11 | 6 | 1 |
| 10713 | 과자류 및 코코아 제품 제조업 | 222 | 13 | 20 | 109 | 33 | 23 | 4 | 11 | 9 | - |
| 1072 | 설탕 제조업 | 5 | - | - | 1 | - | - | - | - | 3 | 1 |
| 10720 | 설탕 제조업 | 5 | - | - | 1 | - | - | - | - | 3 | 1 |

## <표 2-11> 식품제조업 출하액 규모별 사업체수(2021)(계속)

단위 : 개

| KSIC | 산 업 | 계 | 5억 미만 | 5~10억 | 10~ 50억 | 50~ 100억 | 100~ 300억 | 300~ 400억 | 400~ 1,000억 | 1,000~ 5,000억 | 5,000억 이상 |
|---|---|---|---|---|---|---|---|---|---|---|---|
| 1073 | 면류, 마카로니 및 유사 식품 제조업 | 108 | 4 | 10 | 49 | 15 | 15 | 2 | 2 | 11 | - |
| 10730 | 면류, 마카로니 및 유사 식품 제조업 | 108 | 4 | 10 | 49 | 15 | 15 | 2 | 2 | 11 | - |
| 1074 | 조미료 및 식품첨가물 제조업 | 456 | 14 | 12 | 176 | 121 | 97 | 8 | 13 | 14 | 1 |
| 10741 | 식초, 발효 및 화학 조미료 제조업 | 7 | - | - | 1 | 5 | - | - | - | 1 | - |
| 10742 | 천연 및 혼합조제 조미료 제조업 | 300 | 3 | 2 | 111 | 91 | 70 | 5 | 7 | 10 | 1 |
| 10743 | 장류 제조업 | 79 | 6 | 8 | 32 | 12 | 12 | 2 | 4 | 3 | - |
| 10749 | 기타 식품첨가물 제조업 | 70 | 5 | 2 | 32 | 13 | 15 | 1 | 2 | - | - |
| 1075 | 도시락 및 식사용 조리식품 제조업 | 547 | 25 | 50 | 278 | 73 | 71 | 17 | 25 | 5 | 3 |
| 10751 | 도시락류 제조업 | 214 | 20 | 32 | 113 | 23 | 10 | 7 | 8 | 1 | - |
| 10759 | 기타 식사용 가공처리 조리식품 제조업 | 333 | 5 | 18 | 165 | 50 | 61 | 10 | 17 | 4 | 3 |
| 1079 | 기타 식료품 제조업 | 600 | 32 | 31 | 267 | 112 | 101 | 12 | 28 | 15 | 2 |
| 10791 | 커피 가공업 | 70 | 4 | 5 | 29 | 16 | 8 | 1 | 4 | 2 | 1 |
| 10792 | 차류 가공업 | 94 | 7 | 6 | 48 | 13 | 13 | 2 | 4 | 1 | - |
| 10793 | 수프 및 균질화식품 제조업 | 26 | - | 1 | 8 | 3 | 6 | 2 | 3 | 3 | - |
| 10794 | 두부 및 유사 식품 제조업 | 111 | 13 | 5 | 54 | 19 | 17 | 1 | 2 | - | - |
| 10795 | 인삼식품 제조업 | 75 | - | 1 | 44 | 19 | 6 | 1 | 3 | - | 1 |
| 10796 | 건강 보조용 액화식품 제조업 | 46 | 3 | 1 | 21 | 9 | 10 | - | 2 | - | - |
| 10797 | 건강기능식품 제조업 | 132 | 4 | 9 | 49 | 21 | 30 | 4 | 7 | 8 | - |
| 10799 | 그 외 기타 식료품 제조업 | 46 | 1 | 3 | 14 | 12 | 11 | 1 | 3 | 1 | - |

## <표 2-11> 식품제조업 출하액 규모별 사업체수(2021)(계속)

단위 : 개

| KSIC | 산 업 | 계 | 5억 미만 | 5~10억 | 10~ 50억 | 50~ 100억 | 100~ 300억 | 300~ 400억 | 400~ 1,000억 | 1,000~ 5,000억 | 5,000억 이상 |
|---|---|---|---|---|---|---|---|---|---|---|---|
| 108 | 동물용 사료 및 조제식품 제조업 | 294 | 2 | 5 | 77 | 52 | 67 | 7 | 42 | 42 | - |
| 1080 | 동물용 사료 및 조제식품 제조업 | 294 | 2 | 5 | 77 | 52 | 67 | 7 | 42 | 42 | - |
| 10801 | 배합 사료 제조업 | 223 | 1 | 4 | 44 | 35 | 52 | 5 | 41 | 41 | - |
| 10802 | 단미사료 및 기타 사료 제조업 | 71 | 1 | 1 | 33 | 17 | 15 | 2 | 1 | 1 | - |
| 11 | 음료 제조업 | 279 | 8 | 24 | 87 | 29 | 56 | 13 | 33 | 27 | 2 |
| 111 | 알코올 음료 제조업 | 106 | 1 | 10 | 37 | 6 | 20 | 4 | 17 | 10 | 1 |
| 1111 | 발효주 제조업 | 72 | 1 | 10 | 29 | 6 | 14 | 3 | 4 | 4 | 1 |
| 11111 | 탁주 및 약주 제조업 | 42 | - | 4 | 17 | 4 | 13 | 2 | 2 | - | - |
| 11112 | 맥아 및 맥주 제조업 | 22 | 1 | 4 | 7 | 1 | 1 | 1 | 2 | 4 | 1 |
| 11119 | 기타 발효주 제조업 | 8 | - | 2 | 5 | 1 | - | - | - | - | - |
| 1112 | 증류주 및 합성주 제조업 | 34 | - | - | 8 | - | 6 | 1 | 13 | 6 | - |
| 11121 | 주정 제조업 | 8 | - | - | - | - | 1 | - | 6 | 1 | - |
| 11122 | 소주 제조업 | 21 | - | - | 5 | - | 4 | 1 | 7 | 4 | - |
| 11129 | 기타 증류주 및 합성주 제조업 | 5 | - | - | 3 | - | 1 | - | - | 1 | - |
| 112 | 비알코올 음료 및 얼음 제조업 | 173 | 7 | 14 | 50 | 23 | 36 | 9 | 16 | 17 | 1 |
| 1120 | 비알코올 음료 및 얼음 제조업 | 173 | 7 | 14 | 50 | 23 | 36 | 9 | 16 | 17 | 1 |
| 11201 | 얼음 제조업 | 27 | 3 | 9 | 11 | 1 | 2 | 1 | - | - | - |
| 11202 | 생수 생산업 | 50 | 2 | 2 | 15 | 7 | 18 | 1 | 4 | 1 | - |
| 11209 | 기타 비알코올 음료 제조업 | 96 | 2 | 3 | 24 | 15 | 16 | 7 | 12 | 16 | 1 |

## <표 2-12> 식품제조업 출하액 규모별 종사자수(2021)

단위 : 명

| KSIC | 산 업 | 계 | 5억 미만 | 5~10억 | 10~50억 | 50~100억 | 100~300억 | 300~400억 | 400~1,000억 | 1,000~5,000억 | 5,000억 이상 |
|---|---|---|---|---|---|---|---|---|---|---|---|
| C | 제조업 | 2,937,943 | 30,909 | 63,626 | 616,110 | 387,146 | 524,995 | 114,669 | 300,927 | 352,226 | 547,335 |
| 10 | 식료품제조업 | 228,462 | 4,438 | 4,990 | 51,514 | 33,132 | 48,126 | 9,515 | 29,409 | 40,407 | 6,931 |
| 101 | 도축, 육류 가공 및 저장 처리업 | 45,027 | X | 738 | 9,088 | 6,323 | 11,152 | 2,252 | 6,312 | 7,353 | X |
| 1011 | 도축업 | 15,471 | X | 158 | 2,727 | 1,274 | 2,362 | 452 | 2,637 | 4,299 | X |
| 10111 | 육류 도축업 (가금류 제외) | 6,560 | X | X | 1,872 | 809 | 1,508 | 304 | 1,168 | 808 | - |
| 10112 | 가금류 도축업 | 8,911 | - | X | 855 | 465 | 854 | 148 | 1,469 | 3,491 | X |
| 1012 | 육류 가공 및 저장 처리업 | 29,556 | 247 | 580 | 6,361 | 5,049 | 8,790 | 1,800 | 3,675 | 3,054 | - |
| 10121 | 가금류 가공 및 저장 처리업 | 8,437 | X | 280 | 2,608 | 1,779 | 2,116 | 607 | 599 | X | - |
| 10122 | 육류 포장육 및 냉동육 가공업 (가금류 제외) | 10,806 | 70 | 190 | 1,625 | 1,788 | 4,649 | 648 | 1,063 | 773 | - |
| 10129 | 육류 기타 가공 및 저장 처리업 (가금류 제외) | 10,313 | 56 | 110 | 2,128 | 1,482 | 2,025 | 545 | 2,013 | 1,954 | - |
| 102 | 수산물 가공 및 저장 처리업 | 29,181 | X | 887 | 9,987 | 6,144 | 5,605 | 704 | 3,599 | 1,031 | X |
| 1021 | 수산동물 가공 및 저장 처리업 | 20,783 | X | 480 | 6,593 | 4,659 | 4,204 | 340 | 2,520 | 1,031 | X |
| 10211 | 수산 동물 훈제, 조리 및 유사 조제식품 제조업 | 8,570 | X | 62 | 1,603 | 1,436 | 1,945 | X | 1,765 | 1,031 | X |
| 10212 | 수산동물 건조 및 염장품 제조업 | 5,645 | 434 | 241 | 3,022 | 1,369 | 579 | - | - | - | - |

자료 : 통계청, 「광업 · 제조업조사」

주 : 1) 표준산업분류 10차 개정에 따름, 조사대상은 종사자수 10인 이상의 사업체

2) 2020년 자료부터 등록기반 기준으로 제공

3) … : 미상자료, - : 자료없음, × : 비밀보호

## <표 2-12> 식품제조업 출하액 규모별 종사자수(2021)(계속)

단위 : 명

| KSIC | 산 업 | 계 | 5억 미만 | 5~10억 | 10~50억 | 50~100억 | 100~300억 | 300~400억 | 400~1,000억 | 1,000~5,000억 | 5,000억 이상 |
|---|---|---|---|---|---|---|---|---|---|---|---|
| 10213 | 수산동물 냉동품 제조업 | 3,823 | X | 124 | 1,290 | 1,250 | 753 | X | 321 | - | - |
| 10219 | 기타 수산동물 가공 및 저장 처리업 | 2,745 | X | 53 | 678 | 604 | 927 | X | 434 | - | - |
| 1022 | 수산식물 가공 및 저장 처리업 | 8,398 | 268 | 407 | 3,394 | 1,485 | 1,401 | 364 | 1,079 | - | - |
| 10220 | 수산식물 가공 및 저장 처리업 | 8,398 | 268 | 407 | 3,394 | 1,485 | 1,401 | 364 | 1,079 | - | - |
| 103 | 과실, 채소 가공 및 저장 처리업 | 19,744 | 629 | 480 | 6,549 | 4,240 | 5,624 | 224 | 1,365 | 633 | - |
| 1030 | 과실, 채소 가공 및 저장 처리업 | 19,744 | 629 | 480 | 6,549 | 4,240 | 5,624 | 224 | 1,365 | 633 | - |
| 10301 | 김치류 제조업 | 7,653 | 89 | 105 | 2,686 | 1,744 | 2,341 | X | - | X | - |
| 10302 | 과실 및 그 외 채소 절임식품 제조업 | 4,134 | X | 129 | 1,759 | 803 | 1,025 | - | X | - | - |
| 10309 | 기타 과실·채소 가공 및 저장 처리업 | 7,957 | X | 246 | 2,104 | 1,693 | 2,258 | 152 | 1,078 | X | - |
| 104 | 동물성 및 식물성 유지 제조업 | 2,663 | X | - | 210 | 295 | 575 | 172 | 399 | 393 | X |
| 1040 | 동물성 및 식물성 유지 제조업 | 2,663 | X | - | 210 | 295 | 575 | 172 | 399 | 393 | X |
| 10401 | 동물성 유지 제조업 | 567 | - | - | 37 | 49 | 368 | X | X | - | - |
| 10402 | 식물성 유지 제조업 | 1,082 | 175 | - | 124 | 220 | 207 | X | - | X | X |
| 10403 | 식용 정제유 및 가공유 제조업 | 1,014 | X | - | 49 | X | - | X | 359 | 278 | X |
| 105 | 낙농제품 및 식용 빙과류 제조업 | 9,854 | X | 38 | 433 | 484 | 1,728 | 544 | 668 | 5,549 | X |
| 1050 | 낙농제품 및 식용 빙과류 제조업 | 9,854 | X | 38 | 433 | 484 | 1,728 | 544 | 668 | 5,549 | X |

## <표 2-12> 식품제조업 출하액 규모별 종사자수(2021)(계속)

단위 : 명

| KSIC | 산 업 | 계 | 5억 미만 | 5~10억 | 10~50억 | 50~100억 | 100~300억 | 300~400억 | 400~1,000억 | 1,000~5,000억 | 5,000억 이상 |
|---|---|---|---|---|---|---|---|---|---|---|---|
| 10501 | 액상시유 및 기타 낙농제품 제조업 | 7,996 | - | X | 219 | 298 | 1,168 | 382 | 668 | 4,843 | X |
| 10502 | 아이스크림 및 기타 식용 빙과류 제조업 | 1,858 | X | X | 214 | 186 | 560 | X | - | 706 | - |
| 106 | 곡물가공품, 전분 및 전분제품 제조업 | 10,174 | 309 | 247 | 2,114 | 1,751 | 2,246 | 247 | 1,568 | 1,692 | - |
| 1061 | 곡물 가공품 제조업 | 8,567 | 309 | 233 | 1,995 | 1,458 | 2,161 | 247 | 1,374 | 790 | - |
| 10611 | 곡물 도정업 | 1,283 | X | X | 121 | 167 | 534 | 102 | 289 | - | - |
| 10612 | 곡물 제분업 | 2,139 | X | X | 357 | 263 | 295 | X | 489 | 658 | - |
| 10613 | 곡물 혼합 분말 및 반죽 제조업 | 2,232 | - | 133 | 709 | 626 | 466 | 298 | - | - | - |
| 10619 | 기타 곡물 가공품 제조업 | 2,913 | 266 | 41 | 808 | 402 | 866 | X | X | X | - |
| 1062 | 전분제품 및 당류 제조업 | 1,607 | - | X | 119 | 293 | 85 | - | X | 902 | - |
| 10620 | 전분제품 및 당류 제조업 | 1,607 | - | X | 119 | 293 | 85 | X | 902 | 902 | - |
| 107 | 기타 식품제조업 | 102,396 | 2,203 | 2,542 | 21,850 | 12,827 | 19,334 | 5,162 | 13,335 | 21,004 | 4,139 |
| 1071 | 떡, 빵 및 과자류 제조업 | 29,677 | X | 1,082 | 7,133 | 3,421 | 4,251 | 1,340 | 4,210 | 6,572 | X |
| 10711 | 떡류 제조업 | 4,086 | X | 254 | 1,758 | 706 | 1,031 | - | X | - | - |
| 10712 | 빵류 제조업 | 15,109 | X | 544 | 3,221 | 1,423 | 1,742 | 856 | 2,544 | 3,554 | X |
| 10713 | 과자류 및 코코아 제품 제조업 | 10,482 | 228 | 284 | 2,154 | 1,292 | 1,478 | 484 | 1,544 | 3,018 | - |
| 1072 | 설탕 제조업 | 660 | - | - | X | - | - | - | - | 462 | X |
| 10720 | 설탕 제조업 | 660 | - | - | X | - | - | - | - | 462 | X |

## <표 2-12> 식품제조업 출하액 규모별 종사자수(2021)(계속)

단위 : 명

| KSIC | 산 업 | 계 | 5억 미만 | 5~10억 | 10~50억 | 50~100억 | 100~300억 | 300~400억 | 400~1,000억 | 1,000~5,000억 | 5,000억 이상 |
|---|---|---|---|---|---|---|---|---|---|---|---|
| 1073 | 면류, 마카로니 및 유사 식품 제조업 | 8,908 | 80 | 119 | 895 | 471 | 1,029 | X | X | 5,641 | - |
| 10730 | 면류, 마카로니 및 유사 식품 제조업 | 8,908 | 80 | 119 | 895 | 471 | 1,029 | X | X | 5,641 | - |
| 1074 | 조미료 및 식품첨가물 제조업 | 15,184 | X | 161 | 2,818 | 2,697 | 4,258 | 659 | 1,443 | 2,634 | X |
| 10741 | 식초, 발효 및 화학 조미료 제조업 | 300 | - | - | X | 94 | - | - | - | X | - |
| 10742 | 천연 및 혼합조제 조미료 제조업 | 10,255 | 62 | X | 1,832 | 2,040 | 2,514 | 406 | 1,002 | 2,072 | X |
| 10743 | 장류 제조업 | 2,538 | X | 114 | 506 | 303 | 719 | X | 283 | 366 | - |
| 10749 | 기타 식품첨가물 제조업 | 2,091 | 58 | X | 470 | 260 | 1,025 | X | X | - | - |
| 1075 | 도시락 및 식사용 조리식품 제조업 | 25,199 | 368 | 729 | 6,271 | 2,797 | 4,637 | 1,965 | 4,205 | 1,976 | 2,251 |
| 10751 | 도시락류 제조업 | 8,335 | X | 434 | 3,237 | 998 | 746 | 720 | 1,443 | X | - |
| 10759 | 기타 식사용 가공처리 조리식품 제조업 | 16,864 | 75 | 295 | 3,034 | 1,799 | 3,891 | 1,245 | 2,762 | 1,512 | 2,251 |
| 1079 | 기타 식료품 제조업 | 22,768 | X | 451 | 4,721 | 3,441 | 5,159 | 916 | 3,086 | 3,719 | X |
| 10791 | 커피 가공업 | 2,308 | 96 | 63 | 424 | 443 | 292 | X | 281 | X | X |
| 10792 | 차류 가공업 | 2,621 | 97 | 97 | 1,039 | 385 | 403 | X | 314 | X | - |
| 10793 | 수프 및 균질화식품 제조업 | 1,439 | - | X | 139 | 178 | 500 | X | 217 | 243 | - |
| 10794 | 두부 및 유사 식품 제조업 | 3,331 | 323 | 61 | 918 | 536 | 1,090 | X | X | - | - |
| 10795 | 인삼식품 제조업 | 2,552 | - | X | 773 | 706 | 221 | X | 313 | - | X |
| 10796 | 건강 보조용 액화식품 제조업 | 1,711 | 42 | X | 361 | 301 | 507 | - | X | - | - |
| 10797 | 건강기능식품 제조업 | 7,229 | 45 | 154 | 845 | 658 | 1,678 | 274 | 954 | 2,621 | - |
| 10799 | 그 외 기타 식료품 제조업 | 1,577 | X | 37 | 222 | 234 | 468 | X | 299 | X | - |

## <표 2-12> 식품제조업 출하액 규모별 종사자수(2021)(계속)

단위 : 명

| KSIC | 산 업 | 계 | 5억 미만 | 5~10억 | 10~50억 | 50~100억 | 100~300억 | 300~400억 | 400~1,000억 | 1,000~5,000억 | 5,000억 이상 |
|---|---|---|---|---|---|---|---|---|---|---|---|
| 108 | 동물용 사료 및 조제식품 제조업 | 9,423 | X | X | 1,283 | 1,068 | 1,862 | 210 | 2,163 | 2,752 | - |
| 1080 | 동물용 사료 및 조제식품 제조업 | 9,423 | X | X | 1,283 | 1,068 | 1,862 | 210 | 2,163 | 2,752 | - |
| 10801 | 배합 사료 제조업 | 7,722 | X | X | 780 | 533 | 1,450 | 152 | 2,090 | 2,659 | - |
| 10802 | 단미사료 및 기타 사료 제조업 | 1,701 | X | X | 503 | 535 | 412 | X | X | X | - |
| 11 | 음료 제조업 | 16,337 | X | 301 | 1,402 | 774 | 2,563 | 804 | 2,878 | 6,924 | X |
| 111 | 알코올 음료 제조업 | 6,772 | X | 119 | 550 | 139 | 922 | 222 | 1,459 | 2,961 | X |
| 1111 | 발효주 제조업 | 3,645 | X | 119 | 444 | 139 | 593 | 109 | 364 | 1,477 | X |
| 11111 | 탁주 및 약주 제조업 | 1,215 | - | 44 | 268 | 102 | 511 | X | X | - | - |
| 11112 | 맥아 및 맥주 제조업 | 2,309 | X | 53 | 97 | X | X | X | X | 1,477 | X |
| 11119 | 기타 발효주 제조업 | 121 | - | X | 79 | X | - | - | - | - | - |
| 1112 | 증류주 및 합성주 제조업 | 3,127 | - | - | X | - | 329 | X | 1,095 | 1,484 | - |
| 11121 | 주정 제조업 | 484 | - | - | - | - | X | - | 292 | X | - |
| 11122 | 소주 제조업 | 2,458 | - | - | X | - | 258 | X | 803 | 1,222 | - |
| 11129 | 기타 증류주 및 합성주 제조업 | 185 | - | - | 44 | - | X | - | - | X | - |
| 112 | 비알코올 음료 및 얼음 제조업 | 9,565 | X | 182 | 852 | 635 | 1,641 | 582 | 1,419 | 3,963 | X |
| 1120 | 비알코올 음료 및 얼음 제조업 | 9,565 | X | 182 | 852 | 635 | 1,641 | 582 | 1,419 | 3,963 | X |
| 11201 | 얼음 제조업 | 454 | 33 | 112 | 176 | X | X | X | - | - | - |
| 11202 | 생수 생산업 | 2,097 | X | X | 281 | 163 | 677 | X | 272 | X | - |
| 11209 | 기타 비알코올 음료 제조업 | 7,014 | X | 34 | 395 | 447 | 906 | 481 | 1,147 | 3,368 | X |

## <표 2-13> 식품제조업 출하액 규모별 급여액(2021)

단위 : 십억 원

| KSIC | 산 업 | 계 | 5억 미만 | 5~10억 | 10~50억 | 50~100억 | 100~300억 | 300~400억 | 400~1,000억 | 1,000~5,000억 | 5,000억 이상 |
|---|---|---|---|---|---|---|---|---|---|---|---|
| C | 제조업 | 148,211 | 476 | 1,617 | 22,196 | 15,782 | 22,993 | 5,213 | 14,412 | 19,788 | 45,735 |
| 10 | 식료품제조업 | 8,357 | 42 | 101 | 1,482 | 1,119 | 1,841 | 368 | 1,203 | 1,866 | 336 |
| 101 | 도축, 육류 가공 및 저장 처리업 | 1,616 | X | 14 | 281 | 213 | 421 | 84 | 253 | 281 | X |
| 1011 | 도축업 | 583 | X | 3 | 88 | 43 | 99 | 16 | 102 | 168 | X |
| 10111 | 육류 도축업 (가금류 제외) | 246 | X | X | 62 | 27 | 66 | 10 | 46 | 32 | - |
| 10112 | 가금류 도축업 | 337 | - | X | 26 | 15 | 33 | 6 | 56 | 136 | X |
| 1012 | 육류 가공 및 저장 처리업 | 1,033 | 5 | 11 | 192 | 171 | 323 | 68 | 151 | 113 | - |
| 10121 | 가금류 가공 및 저장 처리업 | 267 | X | 4 | 71 | 55 | 71 | 22 | 25 | X | - |
| 10122 | 육류 포장육 및 냉동육 가공업 (가금류 제외) | 400 | 2 | 5 | 53 | 62 | 184 | 26 | 46 | 22 | - |
| 10129 | 육류 기타 가공 및 저장 처리업 (가금류 제외) | 367 | 2 | 2 | 68 | 54 | 68 | 21 | 80 | 72 | - |
| 102 | 수산물 가공 및 저장 처리업 | 846 | X | 13 | 243 | 183 | 181 | 25 | 128 | 49 | X |
| 1021 | 수산동물 가공 및 저장 처리업 | 645 | X | 8 | 180 | 142 | 141 | 14 | 90 | 49 | X |
| 10211 | 수산 동물 훈제, 조리 및 유사 조제식품 제조업 | 303 | X | 1 | 44 | 47 | 67 | X | 66 | 49 | X |
| 10212 | 수산동물 건조 및 염장품 제조업 | 146 | 1 | 3 | 83 | 40 | 19 | - | - | - | - |

자료 : 통계청, 「광업 · 제조업조사」
주 : 1) 표준산업분류 10차 개정에 따름, 조사대상은 종사자수 10인 이상의 사업체
2) 2020년 자료부터 등록기반 기준으로 제공
3) … : 미상자료, - : 자료없음, × : 비밀보호

## <표 2-13> 식품제조업 출하액 규모별 급여액(2021)(계속)

단위 : 십억 원

| KSIC | 산 업 | 계 | 5억 미만 | 5~10억 | 10~50억 | 50~100억 | 100~300억 | 300~400억 | 400~1,000억 | 1,000~5,000억 | 5,000억 이상 |
|---|---|---|---|---|---|---|---|---|---|---|---|
| 10213 | 수산동물 냉동품 제조업 | 113 | X | 2 | 34 | 35 | 23 | X | 14 | - | - |
| 10219 | 기타 수산동물 가공 및 저장 처리업 | 84 | X | 1 | 19 | 20 | 32 | X | 11 | - | - |
| 1022 | 수산식물 가공 및 저장 처리업 | 201 | 2 | 6 | 64 | 41 | 40 | 11 | 38 | - | - |
| 10220 | 수산식물 가공 및 저장 처리업 | 201 | 2 | 6 | 64 | 41 | 40 | 11 | 38 | - | - |
| 103 | 과실, 채소 가공 및 저장 처리업 | 598 | 5 | 9 | 178 | 136 | 200 | 8 | 57 | 4 | - |
| 1030 | 과실, 채소 가공 및 저장 처리업 | 598 | 5 | 9 | 178 | 136 | 200 | 8 | 57 | 4 | - |
| 10301 | 김치류 제조업 | 219 | 1 | 2 | 73 | 54 | 83 | X | - | X | - |
| 10302 | 과실 및 그 외 채소 절임식품 제조업 | 119 | X | 2 | 47 | 24 | 34 | - | X | - | - |
| 10309 | 기타 과실·채소 가공 및 저장 처리업 | 260 | X | 5 | 58 | 58 | 83 | 6 | 46 | X | - |
| 104 | 동물성 및 식물성 유지 제조업 | 117 | X | - | 7 | 11 | 26 | 7 | 23 | 22 | X |
| 1040 | 동물성 및 식물성 유지 제조업 | 117 | X | - | 7 | 11 | 26 | 7 | 23 | 22 | X |
| 10401 | 동물성 유지 제조업 | 27 | - | - | 1 | 2 | 18 | X | X | - | - |
| 10402 | 식물성 유지 제조업 | 38 | 1 | - | 4 | 8 | 8 | X | - | X | X |
| 10403 | 식용 정제유 및 가공유 제조업 | 52 | X | - | 2 | X | - | X | 21 | 16 | X |
| 105 | 낙농제품 및 식용 빙과류 제조업 | 493 | X | 1 | 17 | 17 | 78 | 22 | 32 | 295 | X |
| 1050 | 낙농제품 및 식용 빙과류 제조업 | 493 | X | 1 | 17 | 17 | 78 | 22 | 32 | 295 | X |

## <표 2-13> 식품제조업 출하액 규모별 급여액(2021)(계속)

단위 : 십억 원

| KSIC | 산 업 | 계 | 5억 미만 | 5~10억 | 10~50억 | 50~100억 | 100~300억 | 300~400억 | 400~1,000억 | 1,000~5,000억 | 5,000억 이상 |
|---|---|---|---|---|---|---|---|---|---|---|---|
| 10501 | 액상시유 및 기타 낙농제품 제조업 | 407 | - | X | 10 | 10 | 50 | 16 | 32 | 256 | X |
| 10502 | 아이스크림 및 기타 식용 빙과류 제조업 | 87 | X | X | 7 | 7 | 27 | X | - | 39 | - |
| 106 | 곡물가공품, 전분 및 전분제품 제조업 | 417 | 2 | 6 | 69 | 67 | 91 | 14 | 69 | 98 | - |
| 1061 | 곡물 가공품 제조업 | 338 | 2 | 6 | 65 | 57 | 88 | 14 | 61 | 46 | - |
| 10611 | 곡물 도정업 | 54 | X | X | 4 | 6 | 26 | 6 | 12 | - | - |
| 10612 | 곡물 제분업 | 101 | X | X | 12 | 11 | 12 | X | 24 | 37 | - |
| 10613 | 곡물 혼합 분말 및 반죽 제조업 | 85 | - | 3 | 24 | 26 | 20 | 12 | - | - | - |
| 10619 | 기타 곡물 가공품 제조업 | 98 | 2 | 1 | 25 | 14 | 30 | X | X | X | - |
| 1062 | 전분제품 및 당류 제조업 | 79 | - | X | 4 | 11 | 4 | - | X | 52 | - |
| 10620 | 전분제품 및 당류 제조업 | 79 | - | X | 4 | 11 | 4 | X | 52 | 52 | - |
| 107 | 기타 식품제조업 | 3,820 | 23 | 56 | 643 | 452 | 759 | 196 | 531 | 957 | 203 |
| 1071 | 떡, 빵 및 과자류 제조업 | 1,075 | X | 23 | 216 | 116 | 161 | 54 | 184 | 277 | X |
| 10711 | 떡류 제조업 | 130 | X | 6 | 53 | 24 | 39 | - | X | - | - |
| 10712 | 빵류 제조업 | 561 | X | 12 | 98 | 49 | 65 | 33 | 107 | 157 | X |
| 10713 | 과자류 및 코코아 제품 제조업 | 384 | 3 | 5 | 65 | 43 | 57 | 21 | 71 | 120 | - |
| 1072 | 설탕 제조업 | 41 | - | - | X | - | - | - | - | 29 | X |
| 10720 | 설탕 제조업 | 41 | - | - | X | - | - | - | - | 29 | X |

## <표 2-13> 식품제조업 출하액 규모별 급여액(2021)(계속)

단위 : 십억 원

| KSIC | 산 업 | 계 | 5억 미만 | 5~10억 | 10~50억 | 50~100억 | 100~300억 | 300~400억 | 400~1,000억 | 1,000~5,000억 | 5,000억 이상 |
|---|---|---|---|---|---|---|---|---|---|---|---|
| 1073 | 면류, 마카로니 및 유사 식품 제조업 | 382 | 1 | 2 | 29 | 18 | 44 | X | X | 258 | - |
| 10730 | 면류, 마카로니 및 유사 식품 제조업 | 382 | 1 | 2 | 29 | 18 | 44 | X | X | 258 | - |
| 1074 | 조미료 및 식품첨가물 제조업 | 641 | X | 4 | 98 | 108 | 179 | 27 | 58 | 152 | X |
| 10741 | 식초, 발효 및 화학 조미료 제조업 | 19 | - | - | X | 3 | - | - | - | X | - |
| 10742 | 천연 및 혼합조제 조미료 제조업 | 433 | 0 | X | 65 | 80 | 109 | 15 | 37 | 113 | X |
| 10743 | 장류 제조업 | 104 | X | 3 | 16 | 12 | 31 | X | 12 | 24 | - |
| 10749 | 기타 식품첨가물 제조업 | 85 | 1 | X | 17 | 13 | 38 | X | X | - | - |
| 1075 | 도시락 및 식사용 조리식품 제조업 | 803 | 5 | 15 | 158 | 94 | 167 | 66 | 140 | 59 | 99 |
| 10751 | 도시락류 제조업 | 190 | X | 9 | 68 | 35 | 25 | 19 | 28 | X | - |
| 10759 | 기타 식사용 가공처리 조리식품 제조업 | 612 | 1 | 6 | 90 | 59 | 143 | 48 | 113 | 55 | 99 |
| 1079 | 기타 식료품 제조업 | 879 | X | 12 | 142 | 118 | 208 | 38 | 129 | 183 | X |
| 10791 | 커피 가공업 | 114 | 2 | 2 | 15 | 16 | 11 | X | 15 | X | X |
| 10792 | 차류 가공업 | 88 | 1 | 2 | 24 | 12 | 20 | X | 12 | X | - |
| 10793 | 수프 및 균질화식품 제조업 | 54 | - | X | 5 | 6 | 16 | X | 8 | 12 | - |
| 10794 | 두부 및 유사 식품 제조업 | 119 | 2 | 1 | 27 | 20 | 48 | X | X | - | - |
| 10795 | 인삼식품 제조업 | 101 | - | X | 25 | 22 | 10 | X | 16 | - | X |
| 10796 | 건강 보조용 액화식품 제조업 | 58 | 0 | X | 12 | 9 | 20 | - | X | - | - |
| 10797 | 건강기능식품 제조업 | 289 | 1 | 5 | 27 | 23 | 66 | 11 | 38 | 117 | - |
| 10799 | 그 외 기타 식료품 제조업 | 56 | X | 1 | 6 | 9 | 18 | X | 11 | X | - |

## <표 2-13> 식품제조업 출하액 규모별 급여액(2021)(계속)

단위 : 십억 원

| KSIC | 산 업 | 계 | 5억 미만 | 5~10억 | 10~50억 | 50~100억 | 100~300억 | 300~400억 | 400~1,000억 | 1,000~5,000억 | 5,000억 이상 |
|---|---|---|---|---|---|---|---|---|---|---|---|
| 108 | 동물용 사료 및 조제식품 제조업 | 449 | X | X | 45 | 40 | 84 | 11 | 108 | 160 | - |
| 1080 | 동물용 사료 및 조제식품 제조업 | 449 | X | X | 45 | 40 | 84 | 11 | 108 | 160 | - |
| 10801 | 배합 사료 제조업 | 376 | X | X | 26 | 22 | 63 | 8 | 104 | 152 | - |
| 10802 | 단미사료 및 기타 사료 제조업 | 73 | X | X | 19 | 18 | 21 | X | X | X | - |
| 11 | 음료 제조업 | 896 | X | 9 | 49 | 27 | 116 | 35 | 155 | 451 | X |
| 111 | 알코올 음료 제조업 | 404 | X | 3 | 18 | 5 | 46 | 9 | 82 | 205 | X |
| 1111 | 발효주 제조업 | 212 | X | 3 | 14 | 5 | 30 | 5 | 21 | 99 | X |
| 11111 | 탁주 및 약주 제조업 | 53 | - | 1 | 8 | 3 | 25 | X | X | - | - |
| 11112 | 맥아 및 맥주 제조업 | 156 | X | 2 | 4 | X | X | X | X | 99 | X |
| 11119 | 기타 발효주 제조업 | 17 | - | X | 9 | X | - | - | - | - | - |
| 1112 | 증류주 및 합성주 제조업 | 191 | - | - | X | - | 16 | X | 61 | 107 | - |
| 11121 | 주정 제조업 | 34 | - | - | - | - | X | - | 21 | X | - |
| 11122 | 소주 제조업 | 148 | - | - | X | - | 11 | X | 40 | 91 | - |
| 11129 | 기타 증류주 및 합성주 제조업 | 9 | - | - | 1 | - | X | - | - | X | - |
| 112 | 비알코올 음료 및 얼음 제조업 | 492 | X | 6 | 31 | 21 | 70 | 26 | 73 | 246 | X |
| 1120 | 비알코올 음료 및 얼음 제조업 | 492 | X | 6 | 31 | 21 | 70 | 26 | 73 | 246 | X |
| 11201 | 얼음 제조업 | 17 | 1 | 4 | 6 | X | X | X | - | - | - |
| 11202 | 생수 생산업 | 107 | X | X | 11 | 6 | 31 | X | 13 | X | - |
| 11209 | 기타 비알코올 음료 제조업 | 367 | X | 1 | 14 | 14 | 37 | 21 | 60 | 204 | X |

## <표 2-14> 식품제조업 출하액 규모별 출하액(2021)

단위 : 십억 원

| KSIC | 산 업 | 계 | 5억 미만 | 5~10억 | 10~50억 | 50~100억 | 100~300억 | 300~400억 | 400~1,000억 | 1,000~5,000억 | 5,000억 이상 |
|---|---|---|---|---|---|---|---|---|---|---|---|
| C | 제조업 | 1,765,664 | 586 | 3,532 | 93,133 | 98,198 | 185,395 | 51,576 | 162,922 | 295,661 | 874,661 |
| 10 | 식료품제조업 | 100,973 | 58 | 270 | 7,468 | 8,223 | 17,695 | 4,497 | 17,768 | 36,905 | 8,089 |
| 101 | 도축, 육류 가공 및 저장 처리업 | 20,898 | X | 38 | 1,357 | 1,785 | 5,329 | 1,392 | 4,450 | 5,947 | X |
| 1011 | 도축업 | 7,299 | X | 8 | 298 | 261 | 1,202 | 335 | 1,711 | 2,889 | X |
| 10111 | 육류 도축업 (가금류 제외) | 3,544 | X | X | 179 | 163 | 844 | 229 | 881 | 1,244 | - |
| 10112 | 가금류 도축업 | 3,755 | - | X | 119 | 97 | 358 | 105 | 830 | 1,645 | X |
| 1012 | 육류 가공 및 저장 처리업 | 13,600 | 6 | 30 | 1,059 | 1,524 | 4,127 | 1,057 | 2,739 | 3,058 | - |
| 10121 | 가금류 가공 및 저장 처리업 | 2,665 | X | 15 | 395 | 487 | 835 | 208 | 452 | X | - |
| 10122 | 육류 포장육 및 냉동육 가공업 (가금류 제외) | 7,294 | 2 | 10 | 302 | 686 | 2,741 | 676 | 1,419 | 1,460 | - |
| 10129 | 육류 기타 가공 및 저장 처리업 (가금류 제외) | 3,640 | 1 | 6 | 362 | 352 | 551 | 174 | 868 | 1,328 | - |
| 102 | 수산물 가공 및 저장 처리업 | 7,773 | X | 47 | 1,517 | 1,537 | 1,817 | 286 | 1,580 | 442 | X |
| 1021 | 수산동물 가공 및 저장 처리업 | 5,675 | X | 25 | 944 | 1,136 | 1,322 | 152 | 1,111 | 442 | X |
| 10211 | 수산 동물 훈제, 조리 및 유사 조제식품 제조업 | 2,634 | X | 3 | 241 | 295 | 456 | X | 585 | 442 | X |
| 10212 | 수산동물 건조 및 염장품 제조업 | 1,003 | 3 | 12 | 369 | 372 | 245 | - | - | - | - |

자료 : 통계청, 「광업 · 제조업조사」
주 : 1) 표준산업분류 10차 개정에 따름, 조사대상은 종사자수 10인 이상의 사업체
2) 2020년 자료부터 등록기반 기준으로 제공
3) … : 미상자료, - : 자료없음, × : 비밀보호

## <표 2-14> 식품제조업 출하액 규모별 출하액(2021)(계속)

단위 : 십억 원

| KSIC | 산 업 | 계 | 5억 미만 | 5~10억 | 10~50억 | 50~100억 | 100~300억 | 300~400억 | 400~1,000억 | 1,000~5,000억 | 5,000억 이상 |
|---|---|---|---|---|---|---|---|---|---|---|---|
| 10213 | 수산동물 냉동품 제조업 | 1,209 | X | 7 | 213 | 306 | 308 | X | 336 | - | - |
| 10219 | 기타 수산동물 가공 및 저장 처리업 | 830 | X | 3 | 121 | 164 | 312 | X | 190 | - | - |
| 1022 | 수산식물 가공 및 저장 처리업 | 2,098 | 4 | 22 | 573 | 401 | 495 | 133 | 469 | - | - |
| 10220 | 수산식물 가공 및 저장 처리업 | 2,098 | 4 | 22 | 573 | 401 | 495 | 133 | 469 | - | - |
| 103 | 과실, 채소 가공 및 저장 처리업 | 4,363 | 8 | 27 | 986 | 932 | 1,446 | 136 | 450 | 379 | - |
| 1030 | 과실, 채소 가공 및 저장 처리업 | 4,363 | 8 | 27 | 986 | 932 | 1,446 | 136 | 450 | 379 | - |
| 10301 | 김치류 제조업 | 1,561 | 2 | 8 | 399 | 355 | 489 | X | - | X | - |
| 10302 | 과실 및 그 외 채소 절임식품 제조업 | 678 | X | 7 | 261 | 147 | 204 | - | X | - | - |
| 10309 | 기타 과실·채소 가공 및 저장 처리업 | 2,124 | X | 12 | 325 | 430 | 754 | 104 | 392 | X | - |
| 104 | 동물성 및 식물성 유지 제조업 | 3,608 | X | - | 55 | 112 | 366 | 134 | 666 | 1,062 | X |
| 1040 | 동물성 및 식물성 유지 제조업 | 3,608 | X | - | 55 | 112 | 366 | 134 | 666 | 1,062 | X |
| 10401 | 동물성 유지 제조업 | 415 | - | - | 10 | 23 | 254 | X | X | - | - |
| 10402 | 식물성 유지 제조업 | 963 | 1,842 | - | 30 | 72 | 113 | X | - | X | X |
| 10403 | 식용 정제유 및 가공유 제조업 | 2,230 | X | - | 15 | X | - | X | 605 | 943 | X |
| 105 | 낙농제품 및 식용 빙과류 제조업 | 8,273 | X | 2 | 63 | 112 | 547 | 312 | 622 | 6,099 | X |
| 1050 | 낙농제품 및 식용 빙과류 제조업 | 8,273 | X | 2 | 63 | 112 | 547 | 312 | 622 | 6,099 | X |

## <표 2-14> 식품제조업 출하액 규모별 출하액(2021)(계속)

단위 : 십억 원

| KSIC | 산 업 | 계 | 5억 미만 | 5~10억 | 10~50억 | 50~100억 | 100~300억 | 300~400억 | 400~1,000억 | 1,000~5,000억 | 5,000억 이상 |
|---|---|---|---|---|---|---|---|---|---|---|---|
| 10501 | 액상시유 및 기타 낙농제품 제조업 | 7,201 | - | X | 40 | 76 | 394 | 242 | 622 | 5,310 | X |
| 10502 | 아이스크림 및 기타 식용 빙과류 제조업 | 1,073 | X | X | 23 | 36 | 153 | X | - | 789 | - |
| 106 | 곡물가공품, 전분 및 전분제품 제조업 | 6,643 | 2 | 14 | 352 | 462 | 1,295 | 310 | 1,697 | 2,512 | - |
| 1061 | 곡물 가공품 제조업 | 5,079 | 2 | 13 | 324 | 373 | 1,251 | 310 | 1,561 | 1,244 | - |
| 10611 | 곡물 도정업 | 1,858 | X | X | 20 | 84 | 751 | 244 | 756 | - | - |
| 10612 | 곡물 제분업 | 1,935 | X | X | 74 | 80 | 108 | X | 515 | 1,124 | - |
| 10613 | 곡물 혼합 분말 및 반죽 제조업 | 564 | - | 8 | 104 | 133 | 176 | 143 | - | - | - |
| 10619 | 기타 곡물 가공품 제조업 | 722 | 2 | 2 | 126 | 76 | 216 | X | X | X | - |
| 1062 | 전분제품 및 당류 제조업 | 1,565 | - | X | 29 | 88 | 43 | - | X | 1,267 | - |
| 10620 | 전분제품 및 당류 제조업 | 1,565 | - | X | 29 | 88 | 43 | X | 1,267 | 1,267 | - |
| 107 | 기타 식품제조업 | 37,132 | 30 | 138 | 2,931 | 2,896 | 5,708 | 1,688 | 5,448 | 13,063 | 5,230 |
| 1071 | 떡, 빵 및 과자류 제조업 | 8,134 | X | 58 | 885 | 597 | 946 | 337 | 1,539 | 3,243 | X |
| 10711 | 떡류 제조업 | 658 | X | 16 | 243 | 146 | 207 | - | X | - | - |
| 10712 | 빵류 제조업 | 3,902 | X | 27 | 371 | 220 | 370 | 195 | 749 | 1,448 | X |
| 10713 | 과자류 및 코코아 제품 제조업 | 3,575 | 3 | 15 | 272 | 230 | 370 | 142 | 747 | 1,795 | - |
| 1072 | 설탕 제조업 | 1,594 | - | - | X | - | - | - | - | 1,000 | X |
| 10720 | 설탕 제조업 | 1,594 | - | - | X | - | - | - | - | 1,000 | X |

## <표 2-14> 식품제조업 출하액 규모별 출하액(2021)(계속)

단위 : 십억 원

| KSIC | 산 업 | 계 | 5억 미만 | 5~10억 | 10~50억 | 50~100억 | 100~300억 | 300~400억 | 400~1,000억 | 1,000~5,000억 | 5,000억 이상 |
|---|---|---|---|---|---|---|---|---|---|---|---|
| 1073 | 면류, 마카로니 및 유사 식품 제조업 | 3,567 | 1 | 8 | 123 | 108 | 259 | X | X | 2,843 | - |
| 10730 | 면류, 마카로니 및 유사 식품 제조업 | 3,567 | 1 | 8 | 123 | 108 | 259 | X | X | 2,843 | - |
| 1074 | 조미료 및 식품첨가물 제조업 | 6,729 | X | 9 | 535 | 834 | 1,559 | 275 | 722 | 2,182 | X |
| 10741 | 식초, 발효 및 화학 조미료 제조업 | 190 | - | - | X | 29 | - | - | - | X | - |
| 10742 | 천연 및 혼합조제 조미료 제조업 | 4,841 | 1 | X | 344 | 636 | 1,072 | 175 | 421 | 1,582 | X |
| 10743 | 장류 제조업 | 1,079 | X | 6 | 94 | 81 | 202 | X | 184 | 441 | - |
| 10749 | 기타 식품첨가물 제조업 | 620 | 1 | X | 95 | 89 | 285 | X | X | - | - |
| 1075 | 도시락 및 식사용 조리식품 제조업 | 7,343 | 8 | 39 | 684 | 529 | 1,221 | 587 | 1,541 | 665 | 2,070 |
| 10751 | 도시락류 제조업 | 1,405 | X | 25 | 261 | 162 | 179 | 242 | 428 | X | - |
| 10759 | 기타 식사용 가공처리 조리식품 제조업 | 5,938 | 1 | 14 | 424 | 367 | 1,042 | 345 | 1,113 | 563 | 2,070 |
| 1079 | 기타 식료품 제조업 | 9,765 | X | 24 | 702 | 829 | 1,724 | 421 | 1,488 | 3,131 | X |
| 10791 | 커피 가공업 | 1,731 | 1 | 4 | 86 | 116 | 147 | X | 233 | X | X |
| 10792 | 차류 가공업 | 913 | 1 | 4 | 127 | 107 | 198 | X | 186 | X | - |
| 10793 | 수프 및 균질화식품 제조업 | 941 | - | X | 21 | 23 | 96 | X | 151 | 581 | - |
| 10794 | 두부 및 유사 식품 제조업 | 766 | 2 | 4 | 142 | 136 | 319 | X | X | - | - |
| 10795 | 인삼식품 제조업 | 1,287 | - | X | 121 | 143 | 78 | X | 148 | - | X |
| 10796 | 건강 보조용 액화식품 제조업 | 402 | 0 | X | 50 | 68 | 169 | - | X | - | - |
| 10797 | 건강기능식품 제조업 | 3,078 | 1 | 7 | 118 | 150 | 517 | 147 | 361 | 1,776 | - |
| 10799 | 그 외 기타 식료품 제조업 | 647 | X | 3 | 37 | 87 | 199 | X | 168 | X | - |

## <표 2-14> 식품제조업 출하액 규모별 출하액(2021)(계속)

단위 : 십억 원

| KSIC | 산 업 | 계 | 5억 미만 | 5~10억 | 10~50억 | 50~100억 | 100~300억 | 300~400억 | 400~1,000억 | 1,000~5,000억 | 5,000억 이상 |
|---|---|---|---|---|---|---|---|---|---|---|---|
| 108 | 동물용 사료 및 조제식품 제조업 | 12,281 | X | X | 207 | 387 | 1,187 | 239 | 2,855 | 7,402 | - |
| 1080 | 동물용 사료 및 조제식품 제조업 | 12,281 | X | X | 207 | 387 | 1,187 | 239 | 2,855 | 7,402 | - |
| 10801 | 배합 사료 제조업 | 11,380 | X | X | 121 | 256 | 925 | 172 | 2,808 | 7,095 | - |
| 10802 | 단미사료 및 기타 사료 제조업 | 901 | X | X | 86 | 131 | 262 | X | X | X | - |
| 11 | 음료 제조업 | 12,160 | X | 19 | 211 | 208 | 946 | 445 | 2,037 | 6,833 | X |
| 111 | 알코올 음료 제조업 | 5,148 | X | 8 | 89 | 41 | 354 | 136 | 994 | 2,841 | X |
| 1111 | 발효주 제조업 | 2,631 | X | 8 | 69 | 41 | 216 | 101 | 221 | 1,290 | X |
| 11111 | 탁주 및 약주 제조업 | 417 | - | 3 | 42 | 28 | 189 | X | X | - | - |
| 11112 | 맥아 및 맥주 제조업 | 2,197 | X | 3 | 18 | X | X | X | X | 1,290 | X |
| 11119 | 기타 발효주 제조업 | 17 | - | X | 9 | X | - | - | - | - | - |
| 1112 | 증류주 및 합성주 제조업 | 2,517 | - | - | X | - | 138 | X | 773 | 1,551 | - |
| 11121 | 주정 제조업 | 544 | - | - | - | - | X | - | 368 | X | - |
| 11122 | 소주 제조업 | 1,812 | - | - | X | - | 80 | X | 405 | 1,279 | - |
| 11129 | 기타 증류주 및 합성주 제조업 | 161 | - | - | 7 | - | X | - | - | X | - |
| 112 | 비알코올 음료 및 얼음 제조업 | 7,012 | X | 11 | 122 | 167 | 592 | 309 | 1,043 | 3,992 | X |
| 1120 | 비알코올 음료 및 얼음 제조업 | 7,012 | X | 11 | 122 | 167 | 592 | 309 | 1,043 | 3,992 | X |
| 11201 | 얼음 제조업 | 92 | 1 | 7 | 20 | X | X | X | - | - | - |
| 11202 | 생수 생산업 | 940 | X | X | 35 | 52 | 274 | X | 236 | X | - |
| 11209 | 기타 비알코올 음료 제조업 | 5,980 | X | 2 | 66 | 106 | 293 | 243 | 807 | 3,687 | X |

## <표 2-15> 식품제조업 출하액 규모별 주요생산비(2021)

단위 : 십억 원

| KSIC | 산 업 | 계 | 5억 미만 | 5~10억 | 10~50억 | 50~100억 | 100~300억 | 300~400억 | 400~1,000억 | 1,000~5,000억 | 5,000억 이상 |
|---|---|---|---|---|---|---|---|---|---|---|---|
| C | 제조업 | 1,140,023 | 201 | 1,079 | 46,962 | 59,054 | 119,273 | 33,777 | 107,285 | 197,746 | 574,646 |
| 10 | 식료품제조업 | 66,732 | 27 | 123 | 4,129 | 5,134 | 11,783 | 3,115 | 12,399 | 24,728 | 5,293 |
| 101 | 도축, 육류 가공 및 저장 처리업 | 16,015 | X | 15 | 780 | 1,259 | 4,090 | 1,067 | 3,398 | 4,779 | X |
| 1011 | 도축업 | 5,751 | X | 3 | 116 | 157 | 860 | 250 | 1,362 | 2,381 | X |
| 10111 | 육류 도축업 (가금류 제외) | 2,705 | X | X | 55 | 101 | 605 | 177 | 673 | 1,093 | - |
| 10112 | 가금류 도축업 | 3,046 | - | X | 61 | 55 | 255 | 73 | 689 | 1,288 | X |
| 1012 | 육류 가공 및 저장 처리업 | 10,264 | 4 | 13 | 664 | 1,102 | 3,230 | 818 | 2,036 | 2,398 | - |
| 10121 | 가금류 가공 및 저장 처리업 | 1,843 | X | 7 | 243 | 348 | 621 | 147 | 297 | X | - |
| 10122 | 육류 포장육 및 냉동육 가공업 (가금류 제외) | 5,995 | 0 | 3 | 211 | 532 | 2,256 | 576 | 1,146 | 1,272 | - |
| 10129 | 육류 기타 가공 및 저장 처리업 (가금류 제외) | 2,425 | 1 | 2 | 210 | 222 | 353 | 95 | 593 | 949 | - |
| 102 | 수산물 가공 및 저장 처리업 | 4,988 | X | 25 | 962 | 1,039 | 1,219 | 197 | 1,051 | 269 | X |
| 1021 | 수산동물 가공 및 저장 처리업 | 3,603 | X | 12 | 573 | 776 | 879 | 112 | 761 | 269 | X |
| 10211 | 수산 동물 훈제, 조리 및 유사 조제식품 제조업 | 1,498 | X | 1 | 142 | 183 | 281 | X | 352 | 269 | X |
| 10212 | 수산동물 건조 및 염장품 제조업 | 645 | 1 | 6 | 210 | 260 | 168 | - | - | - | - |

자료 : 통계청, 「광업 · 제조업조사」
주 : 1) 표준산업분류 10차 개정에 따름, 조사대상은 종사자수 10인 이상의 사업체
2) 2020년 자료부터 등록기반 기준으로 제공
3) … : 미상자료, - : 자료없음, × : 비밀보호

## <표 2-15> 식품제조업 출하액 규모별 주요생산비(2021)(계속)

단위 : 십억 원

| KSIC | 산 업 | 계 | 5억 미만 | 5~10억 | 10~50억 | 50~100억 | 100~300억 | 300~400억 | 400~1,000억 | 1,000~5,000억 | 5,000억 이상 |
|---|---|---|---|---|---|---|---|---|---|---|---|
| 10213 | 수산동물 냉동품 제조업 | 856 | X | 3 | 144 | 219 | 205 | X | 257 | - | - |
| 10219 | 기타 수산동물 가공 및 저장 처리업 | 605 | X | 1 | 76 | 115 | 226 | X | 151 | - | - |
| 1022 | 수산식물 가공 및 저장 처리업 | 1,385 | 3 | 13 | 389 | 263 | 340 | 85 | 291 | - | - |
| 10220 | 수산식물 가공 및 저장 처리업 | 1,385 | 3 | 13 | 389 | 263 | 340 | 85 | 291 | - | - |
| 103 | 과실, 채소 가공 및 저장 처리업 | 2,554 | 3 | 14 | 559 | 566 | 884 | 89 | 232 | 206 | - |
| 1030 | 과실, 채소 가공 및 저장 처리업 | 2,554 | 3 | 14 | 559 | 566 | 884 | 89 | 232 | 206 | - |
| 10301 | 김치류 제조업 | 930 | 1 | 4 | 229 | 211 | 286 | X | - | X | - |
| 10302 | 과실 및 그 외 채소 절임식품 제조업 | 376 | X | 4 | 147 | 83 | 120 | - | X | - | - |
| 10309 | 기타 과실·채소 가공 및 저장 처리업 | 1,247 | X | 6 | 184 | 273 | 478 | 69 | 210 | X | - |
| 104 | 동물성 및 식물성 유지 제조업 | 2,792 | X | - | 37 | 72 | 241 | 97 | 545 | 826 | X |
| 1040 | 동물성 및 식물성 유지 제조업 | 2,792 | X | - | 37 | 72 | 241 | 97 | 545 | 826 | X |
| 10401 | 동물성 유지 제조업 | 268 | - | - | 6 | 13 | 156 | X | X | - | - |
| 10402 | 식물성 유지 제조업 | 799 | 1 | - | 22 | 49 | 85 | X | - | X | X |
| 10403 | 식용 정제유 및 가공유 제조업 | 1,726 | X | - | 9 | X | - | X | 495 | 731 | X |
| 105 | 낙농제품 및 식용 빙과류 제조업 | 4,733 | X | 1 | 28 | 67 | 324 | 214 | 401 | 3,349 | X |
| 1050 | 낙농제품 및 식용 빙과류 제조업 | 4,733 | X | 1 | 28 | 67 | 324 | 214 | 401 | 3,349 | X |

## <표 2-15> 식품제조업 출하액 규모별 주요생산비(2021)(계속)

단위 : 십억 원

| KSIC | 산 업 | 계 | 5억 미만 | 5~10억 | 10~50억 | 50~100억 | 100~300억 | 300~400억 | 400~1,000억 | 1,000~5,000억 | 5,000억 이상 |
|---|---|---|---|---|---|---|---|---|---|---|---|
| 10501 | 액상시유 및 기타 낙농제품 제조업 | 4,251 | - | X | 20 | 46 | 241 | 173 | 401 | 3,020 | X |
| 10502 | 아이스크림 및 기타 식용 빙과류 제조업 | 482 | X | X | 8 | 21 | 83 | X | - | 329 | - |
| 106 | 곡물가공품, 전분 및 전분제품 제조업 | 4,728 | 1 | 5 | 182 | 278 | 936 | 251 | 1,301 | 1,775 | - |
| 1061 | 곡물 가공품 제조업 | 3,624 | 1 | 4 | 164 | 222 | 908 | 251 | 1,217 | 858 | - |
| 10611 | 곡물 도정업 | 1,584 | X | X | 9 | 65 | 623 | 215 | 671 | - | - |
| 10612 | 곡물 제분업 | 1,361 | X | X | 41 | 52 | 61 | X | 381 | 806 | - |
| 10613 | 곡물 혼합 분말 및 반죽 제조업 | 290 | - | 3 | 49 | 65 | 97 | 76 | - | - | - |
| 10619 | 기타 곡물 가공품 제조업 | 390 | 1 | 1 | 65 | 40 | 126 | X | X | X | - |
| 1062 | 전분제품 및 당류 제조업 | 1,104 | - | X | 18 | 56 | 28 | - | X | 917 | - |
| 10620 | 전분제품 및 당류 제조업 | 1,104 | - | X | 18 | 56 | 28 | X | X | 917 | - |
| 107 | 기타 식품제조업 | 21,126 | 13 | 63 | 1,490 | 1,613 | 3,273 | 1,012 | 3,114 | 7,419 | 3,128 |
| 1071 | 떡, 빵 및 과자류 제조업 | 3,704 | X | 23 | 411 | 290 | 486 | 181 | 720 | 1,478 | X |
| 10711 | 떡류 제조업 | 336 | X | 6 | 119 | 78 | 105 | - | X | - | - |
| 10712 | 빵류 제조업 | 1,725 | X | 10 | 164 | 101 | 189 | 96 | 361 | 693 | X |
| 10713 | 과자류 및 코코아 제품 제조업 | 1,643 | 1 | 7 | 129 | 111 | 192 | 85 | 333 | 786 | - |
| 1072 | 설탕 제조업 | 1,260 | - | - | X | - | - | - | - | 673 | X |
| 10720 | 설탕 제조업 | 1,260 | - | - | X | - | - | - | - | 673 | X |

## <표 2-15> 식품제조업 출하액 규모별 주요생산비(2021)(계속)

단위 : 십억 원

| KSIC | 산 업 | 계 | 5억 미만 | 5~10억 | 10~50억 | 50~100억 | 100~300억 | 300~400억 | 400~1,000억 | 1,000~5,000억 | 5,000억 이상 |
|---|---|---|---|---|---|---|---|---|---|---|---|
| 1073 | 면류, 마카로니 및 유사 식품 제조업 | 2,038 | 0 | 3 | 58 | 58 | 139 | X | X | 1,671 | - |
| 10730 | 면류, 마카로니 및 유사 식품 제조업 | 2,038 | 0 | 3 | 58 | 58 | 139 | X | X | 1,671 | - |
| 1074 | 조미료 및 식품첨가물 제조업 | 4,151 | X | 4 | 301 | 513 | 938 | 167 | 468 | 1,334 | X |
| 10741 | 식초, 발효 및 화학 조미료 제조업 | 128 | - | - | X | 16 | - | - | - | X | - |
| 10742 | 천연 및 혼합조제 조미료 제조업 | 3,083 | 0 | X | 195 | 410 | 676 | 108 | 274 | 994 | X |
| 10743 | 장류 제조업 | 564 | X | 2 | 51 | 40 | 92 | X | 112 | 228 | - |
| 10749 | 기타 식품첨가물 제조업 | 375 | 1 | X | 55 | 47 | 171 | X | X | - | - |
| 1075 | 도시락 및 식사용 조리식품 제조업 | 4,233 | 4 | 21 | 352 | 299 | 735 | 391 | 974 | 406 | 1,052 |
| 10751 | 도시락류 제조업 | 832 | X | 12 | 123 | 79 | 117 | 165 | 292 | X | - |
| 10759 | 기타 식사용 가공처리 조리식품 제조업 | 3,402 | 1 | 9 | 228 | 220 | 618 | 226 | 682 | 365 | 1,052 |
| 1079 | 기타 식료품 제조업 | 5,739 | X | 12 | 367 | 453 | 975 | 245 | 874 | 1,856 | X |
| 10791 | 커피 가공업 | 1,050 | 0 | 2 | 46 | 52 | 86 | X | 122 | X | X |
| 10792 | 차류 가공업 | 497 | 0 | 2 | 64 | 59 | 119 | X | 109 | X | - |
| 10793 | 수프 및 균질화식품 제조업 | 393 | - | X | 7 | 11 | 42 | X | 81 | 206 | - |
| 10794 | 두부 및 유사 식품 제조업 | 410 | 1 | 1 | 81 | 78 | 180 | X | X | - | - |
| 10795 | 인삼식품 제조업 | 850 | - | X | 68 | 86 | 44 | X | 105 | - | X |
| 10796 | 건강 보조용 액화식품 제조업 | 233 | 0 | X | 22 | 43 | 94 | - | X | - | - |
| 10797 | 건강기능식품 제조업 | 1,853 | 1 | 4 | 56 | 69 | 265 | 81 | 205 | 1,172 | - |
| 10799 | 그 외 기타 식료품 제조업 | 453 | X | 2 | 22 | 55 | 144 | X | 126 | X | - |

## <표 2-15> 식품제조업 출하액 규모별 주요생산비(2021)(계속)

단위 : 십억 원

| KSIC | 산 업 | 계 | 5억 미만 | 5~10억 | 10~50억 | 50~100억 | 100~300억 | 300~400억 | 400~1,000억 | 1,000~5,000억 | 5,000억 이상 |
|---|---|---|---|---|---|---|---|---|---|---|---|
| 108 | 동물용 사료 및 조제식품 제조업 | 9,796 | X | X | 91 | 239 | 815 | 187 | 2,356 | 6,107 | - |
| 1080 | 동물용 사료 및 조제식품 제조업 | 9,796 | X | X | 91 | 239 | 815 | 187 | 2,356 | 6,107 | - |
| 10801 | 배합 사료 제조업 | 9,228 | X | X | 57 | 175 | 651 | 136 | 2,324 | 5,884 | - |
| 10802 | 단미사료 및 기타 사료 제조업 | 567 | X | X | 33 | 64 | 164 | X | X | X | - |
| 11 | 음료 제조업 | 5,588 | X | 7 | 85 | 111 | 469 | 212 | 1,097 | 2,953 | X |
| 111 | 알코올 음료 제조업 | 1,922 | X | 3 | 34 | 18 | 148 | 36 | 520 | 954 | X |
| 1111 | 발효주 제조업 | 847 | X | 3 | 25 | 18 | 81 | 28 | 82 | 401 | X |
| 11111 | 탁주 및 약주 제조업 | 158 | - | 2 | 17 | 12 | 65 | X | X | - | - |
| 11112 | 맥아 및 맥주 제조업 | 680 | X | 1 | 4 | X | X | X | X | 401 | X |
| 11119 | 기타 발효주 제조업 | 9 | - | X | 4 | X | - | - | - | - | - |
| 1112 | 증류주 및 합성주 제조업 | 1,075 | - | - | X | - | 68 | X | 437 | 553 | - |
| 11121 | 주정 제조업 | 332 | - | - | - | - | X | | 262 | X | - |
| 11122 | 소주 제조업 | 693 | - | - | X | - | 35 | X | 175 | 467 | - |
| 11129 | 기타 증류주 및 합성주 제조업 | 50 | - | - | 2 | - | X | - | - | X | - |
| 112 | 비알코올 음료 및 얼음 제조업 | 3,666 | X | 4 | 51 | 92 | 320 | 176 | 577 | 1,999 | X |
| 1120 | 비알코올 음료 및 얼음 제조업 | 3,666 | X | 4 | 51 | 92 | 320 | 176 | 577 | 1,999 | X |
| 11201 | 얼음 제조업 | 38 | 0 | 2 | 8 | X | X | X | - | - | - |
| 11202 | 생수 생산업 | 387 | X | X | 11 | 24 | 145 | X | 131 | X | - |
| 11209 | 기타 비알코올 음료 제조업 | 3,241 | X | 0 | 32 | 64 | 163 | 156 | 446 | 1,934 | X |

## <표 2-16> 식품제조업 출하액 규모별 부가가치(2021)

단위 : 십억 원

| KSIC | 산 업 | 계 | 5억 미만 | 5~10억 | 10~50억 | 50~100억 | 100~300억 | 300~400억 | 400~1,000억 | 1,000~5,000억 | 5,000억 이상 |
|---|---|---|---|---|---|---|---|---|---|---|---|
| C | 제조업 | 641,260 | 429 | 2,505 | 46,848 | 39,729 | 67,257 | 18,233 | 57,594 | 101,062 | 307,603 |
| 10 | 식료품제조업 | 34,364 | 34 | 154 | 3,388 | 3,140 | 5,897 | 1,371 | 5,413 | 12,206 | 2,760 |
| 101 | 도축, 육류 가공 및 저장 처리업 | 4,818 | X | 25 | 584 | 535 | 1,236 | 300 | 1,057 | 1,108 | X |
| 1011 | 도축업 | 1,509 | X | 6 | 181 | 105 | 330 | 84 | 340 | 492 | X |
| 10111 | 육류 도축업 (가금류 제외) | 839 | X | X | 125 | 63 | 235 | 51 | 208 | 154 | - |
| 10112 | 가금류 도축업 | 670 | - | X | 56 | 42 | 94 | 32 | 132 | 339 | X |
| 1012 | 육류 가공 및 저장 처리업 | 3,309 | 2 | 19 | 403 | 430 | 906 | 216 | 717 | 615 | - |
| 10121 | 가금류 가공 및 저장 처리업 | 815 | X | 8 | 156 | 142 | 216 | 57 | 149 | X | - |
| 10122 | 육류 포장육 및 냉동육 가공업 (가금류 제외) | 1,326 | 1 | 8 | 93 | 156 | 489 | 102 | 291 | 186 | - |
| 10129 | 육류 기타 가공 및 저장 처리업 (가금류 제외) | 1,168 | -1 | 3 | 153 | 133 | 201 | 57 | 277 | 344 | - |
| 102 | 수산물 가공 및 저장 처리업 | 2,809 | X | 22 | 561 | 505 | 590 | 87 | 553 | 168 | X |
| 1021 | 수산동물 가공 및 저장 처리업 | 2,094 | X | 13 | 378 | 367 | 439 | 39 | 369 | 168 | X |
| 10211 | 수산 동물 훈제, 조리 및 유사 조제식품 제조업 | 1,153 | X | 2 | 100 | 116 | 176 | X | 248 | 168 | X |
| 10212 | 수산동물 건조 및 염장품 제조업 | 355 | 2 | 6 | 163 | 111 | 73 | - | - | - | - |

자료 : 통계청, 「광업 · 제조업조사」
주 : 1) 표준산업분류 10차 개정에 따름, 조사대상은 종사자수 10인 이상의 사업체
2) 2020년 자료부터 등록기반 기준으로 제공
3) … : 미상자료, - : 자료없음, × : 비밀보호

## <표 2-16> 식품제조업 출하액 규모별 부가가치(2021)(계속)

단위 : 십억 원

| KSIC | 산 업 | 계 | 5억 미만 | 5~10억 | 10~50억 | 50~100억 | 100~300억 | 300~400억 | 400~1,000억 | 1,000~5,000억 | 5,000억 이상 |
|---|---|---|---|---|---|---|---|---|---|---|---|
| 10213 | 수산동물 냉동품 제조업 | 363 | X | 4 | 69 | 91 | 105 | X | 83 | - | - |
| 10219 | 기타 수산동물 가공 및 저장 처리업 | 224 | X | 2 | 47 | 48 | 85 | X | 38 | - | - |
| 1022 | 수산식물 가공 및 저장 처리업 | 715 | 1 | 9 | 183 | 138 | 150 | 48 | 185 | - | - |
| 10220 | 수산식물 가공 및 저장 처리업 | 715 | 1 | 9 | 183 | 138 | 150 | 48 | 185 | - | - |
| 103 | 과실, 채소 가공 및 저장 처리업 | 1,825 | 5 | 12 | 433 | 374 | 561 | 48 | 214 | 178 | - |
| 1030 | 과실, 채소 가공 및 저장 처리업 | 1,825 | 5 | 12 | 433 | 374 | 561 | 48 | 214 | 178 | - |
| 10301 | 김치류 제조업 | 638 | 1 | 3 | 170 | 147 | 202 | X | - | X | - |
| 10302 | 과실 및 그 외 채소 절임식품 제조업 | 303 | X | 3 | 115 | 64 | 85 | - | X | - | - |
| 10309 | 기타 과실·채소 가공 및 저장 처리업 | 884 | X | 6 | 148 | 163 | 274 | 35 | 179 | X | - |
| 104 | 동물성 및 식물성 유지 제조업 | 837 | X | - | 17 | 39 | 129 | 37 | 135 | 245 | X |
| 1040 | 동물성 및 식물성 유지 제조업 | 837 | X | - | 17 | 39 | 129 | 37 | 135 | 245 | X |
| 10401 | 동물성 유지 제조업 | 153 | - | - | 4 | 10 | 102 | X | X | - | - |
| 10402 | 식물성 유지 제조업 | 164 | 1,028 | - | 8 | 23 | 27 | X | - | X | X |
| 10403 | 식용 정제유 및 가공유 제조업 | 519 | X | - | 5 | X | - | X | 122 | 219 | X |
| 105 | 낙농제품 및 식용 빙과류 제조업 | 3,523 | X | 2 | 36 | 47 | 204 | 98 | 218 | 2,746 | X |
| 1050 | 낙농제품 및 식용 빙과류 제조업 | 3,523 | X | 2 | 36 | 47 | 204 | 98 | 218 | 2,746 | X |

## <표 2-16> 식품제조업 출하액 규모별 부가가치(2021)(계속)

단위 : 십억 원

| KSIC | 산 업 | 계 | 5억 미만 | 5~10억 | 10~50억 | 50~100억 | 100~300억 | 300~400억 | 400~1,000억 | 1,000~5,000억 | 5,000억 이상 |
|---|---|---|---|---|---|---|---|---|---|---|---|
| 10501 | 액상시유 및 기타 낙농제품 제조업 | 2,929 | - | X | 20 | 32 | 133 | 70 | 218 | 2,283 | X |
| 10502 | 아이스크림 및 기타 식용 빙과류 제조업 | 594 | X | X | 15 | 15 | 71 | X | - | 463 | - |
| 106 | 곡물가공품, 전분 및 전분제품 제조업 | 1,906 | 2 | 9 | 175 | 180 | 343 | 60 | 382 | 755 | - |
| 1061 | 곡물 가공품 제조업 | 1,428 | 2 | 9 | 163 | 150 | 328 | 60 | 330 | 388 | - |
| 10611 | 곡물 도정업 | 241 | X | X | 11 | 19 | 108 | 30 | 71 | - | - |
| 10612 | 곡물 제분업 | 573 | X | X | 34 | 27 | 48 | X | 133 | 317 | - |
| 10613 | 곡물 혼합 분말 및 반죽 제조업 | 276 | - | 5 | 55 | 68 | 80 | 67 | - | - | - |
| 10619 | 기타 곡물 가공품 제조업 | 339 | 1 | 2 | 63 | 36 | 92 | X | X | X | - |
| 1062 | 전분제품 및 당류 제조업 | 478 | - | X | 12 | 30 | 16 | - | X | 367 | - |
| 10620 | 전분제품 및 당류 제조업 | 478 | - | X | 12 | 30 | 16 | X | 367 | 367 | - |
| 107 | 기타 식품제조업 | 16,147 | 19 | 80 | 1,466 | 1,311 | 2,457 | 688 | 2,352 | 5,707 | 2,066 |
| 1071 | 떡, 빵 및 과자류 제조업 | 4,444 | X | 36 | 477 | 309 | 462 | 157 | 820 | 1,764 | X |
| 10711 | 떡류 제조업 | 325 | X | 10 | 125 | 70 | 101 | - | X | - | - |
| 10712 | 빵류 제조업 | 2,179 | X | 17 | 209 | 120 | 182 | 100 | 389 | 751 | X |
| 10713 | 과자류 및 코코아 제품 제조업 | 1,940 | 4 | 9 | 143 | 120 | 179 | 57 | 415 | 1,013 | - |
| 1072 | 설탕 제조업 | 347 | - | - | X | - | - | - | - | 335 | X |
| 10720 | 설탕 제조업 | 347 | - | - | X | - | - | - | - | 335 | X |

## <표 2-16> 식품제조업 출하액 규모별 부가가치(2021)(계속)

단위 : 십억 원

| KSIC | 산 업 | 계 | 5억 미만 | 5~10억 | 10~50억 | 50~100억 | 100~300억 | 300~400억 | 400~1,000억 | 1,000~5,000억 | 5,000억 이상 |
|---|---|---|---|---|---|---|---|---|---|---|---|
| 1073 | 면류, 마카로니 및 유사 식품 제조업 | 1,545 | 0 | 5 | 64 | 50 | 121 | X | X | 1,188 | - |
| 10730 | 면류, 마카로니 및 유사 식품 제조업 | 1,545 | 0 | 5 | 64 | 50 | 121 | X | X | 1,188 | - |
| 1074 | 조미료 및 식품첨가물 제조업 | 2,613 | X | 5 | 240 | 337 | 627 | 114 | 255 | 849 | X |
| 10741 | 식초, 발효 및 화학 조미료 제조업 | 63 | - | - | X | 13 | - | - | - | X | - |
| 10742 | 천연 및 혼합조제 조미료 제조업 | 1,781 | 0 | X | 152 | 240 | 399 | 71 | 146 | 586 | X |
| 10743 | 장류 제조업 | 517 | X | 3 | 46 | 40 | 110 | X | 71 | 214 | - |
| 10749 | 기타 식품첨가물 제조업 | 252 | 1 | X | 40 | 43 | 118 | X | X | - | - |
| 1075 | 도시락 및 식사용 조리식품 제조업 | 3,148 | 4 | 19 | 338 | 231 | 492 | 199 | 571 | 266 | 1,028 |
| 10751 | 도시락류 제조업 | 574 | X | 14 | 138 | 83 | 62 | 77 | 136 | X | - |
| 10759 | 기타 식사용 가공처리 조리식품 제조업 | 2,574 | 1 | 5 | 199 | 147 | 431 | 122 | 435 | 205 | 1,028 |
| 1079 | 기타 식료품 제조업 | 4,050 | X | 15 | 348 | 385 | 755 | 179 | 627 | 1,305 | X |
| 10791 | 커피 가공업 | 691 | 0 | 2 | 40 | 65 | 62 | X | 111 | X | X |
| 10792 | 차류 가공업 | 421 | 1 | 3 | 64 | 46 | 82 | X | 78 | X | - |
| 10793 | 수프 및 균질화식품 제조업 | 553 | - | X | 14 | 12 | 54 | X | 68 | 380 | - |
| 10794 | 두부 및 유사 식품 제조업 | 357 | 1 | 3 | 61 | 58 | 140 | X | X | - | - |
| 10795 | 인삼식품 제조업 | 404 | - | X | 59 | 64 | 33 | X | 51 | - | X |
| 10796 | 건강 보조용 액화식품 제조업 | 166 | 0 | X | 29 | 24 | 73 | - | X | - | - |
| 10797 | 건강기능식품 제조업 | 1,259 | 1 | 5 | 65 | 84 | 254 | 68 | 163 | 618 | - |
| 10799 | 그 외 기타 식료품 제조업 | 198 | X | 1 | 16 | 31 | 56 | X | 40 | X | - |

## <표 2-16> 식품제조업 출하액 규모별 부가가치(2021)(계속)

단위 : 십억 원

| KSIC | 산 업 | 계 | 5억 미만 | 5~10억 | 10~50억 | 50~100억 | 100~300억 | 300~400억 | 400~1,000억 | 1,000~5,000억 | 5,000억 이상 |
|---|---|---|---|---|---|---|---|---|---|---|---|
| 108 | 동물용 사료 및 조제식품 제조업 | 2,498 | X | X | 117 | 149 | 377 | 53 | 501 | 1,299 | - |
| 1080 | 동물용 사료 및 조제식품 제조업 | 2,498 | X | X | 117 | 149 | 377 | 53 | 501 | 1,299 | - |
| 10801 | 배합 사료 제조업 | 2,164 | X | X | 65 | 81 | 277 | 36 | 487 | 1,215 | - |
| 10802 | 단미사료 및 기타 사료 제조업 | 334 | X | X | 52 | 68 | 100 | X | X | X | - |
| 11 | 음료 제조업 | 6,570 | X | 12 | 127 | 96 | 483 | 234 | 954 | 3,851 | X |
| 111 | 알코올 음료 제조업 | 3,248 | X | 5 | 57 | 23 | 209 | 102 | 488 | 1,888 | X |
| 1111 | 발효주 제조업 | 1,798 | X | 5 | 45 | 23 | 140 | 75 | 144 | 889 | X |
| 11111 | 탁주 및 약주 제조업 | 261 | - | 2 | 25 | 15 | 124 | X | X | - | - |
| 11112 | 맥아 및 맥주 제조업 | 1,528 | X | 3 | 15 | X | X | X | X | 889 | X |
| 11119 | 기타 발효주 제조업 | 9 | - | X | 6 | X | - | - | - | - | - |
| 1112 | 증류주 및 합성주 제조업 | 1,450 | - | - | X | - | 68 | X | 344 | 999 | - |
| 11121 | 주정 제조업 | 223 | - | - | - | - | X | - | 113 | X | - |
| 11122 | 소주 제조업 | 1,119 | - | - | X | - | 45 | X | 232 | 808 | - |
| 11129 | 기타 증류주 및 합성주 제조업 | 108 | - | - | 4 | - | X | - | - | X | - |
| 112 | 비알코올 음료 및 얼음 제조업 | 3,322 | X | 7 | 70 | 74 | 275 | 132 | 466 | 1,962 | X |
| 1120 | 비알코올 음료 및 얼음 제조업 | 3,322 | X | 7 | 70 | 74 | 275 | 132 | 466 | 1,962 | X |
| 11201 | 얼음 제조업 | 53 | 0 | 4 | 13 | X | X | X | - | - | - |
| 11202 | 생수 생산업 | 558 | X | X | 24 | 28 | 129 | X | 106 | X | - |
| 11209 | 기타 비알코올 음료 제조업 | 2,710 | X | 2 | 33 | 41 | 132 | 86 | 360 | 1,721 | X |

## <표 2-17> 식품제조업 종사자 규모별 사업체수(2021)

단위 : 개

| KSIC | 산 업 | 계 | 1~4명 | 5~9명 | 10~19명 | 20~49명 | 50~99명 | 100~299명 | 300~499명 | 500~999명 | 1,000명 이상 |
|---|---|---|---|---|---|---|---|---|---|---|---|
| C | 제조업 | 579,050 | 426,107 | 79,962 | 38,477 | 24,153 | 6,321 | 3,291 | 419 | 191 | 129 |
| 10 | 식료품제조업 | 71,982 | 59,010 | 6,684 | 3,166 | 2,136 | 622 | 310 | 34 | 14 | 6 |
| 101 | 도축, 육류 가공 및 저장 처리업 | 4,161 | 2,016 | 881 | 599 | 476 | 116 | 64 | 5 | 3 | 1 |
| 1011 | 도축업 | 389 | 76 | 36 | 85 | 117 | 46 | 22 | 3 | 3 | 1 |
| 10111 | 육류 도축업 (가금류 제외) | 237 | 49 | 21 | 49 | 81 | 25 | 12 | - | - | - |
| 10112 | 가금류 도축업 | 152 | 27 | 15 | 36 | 36 | 21 | 10 | 3 | 3 | 1 |
| 1012 | 육류 가공 및 저장 처리업 | 3,772 | 1,940 | 845 | 514 | 359 | 70 | 42 | 2 | - | - |
| 10121 | 가금류 가공 및 저장 처리업 | 1,110 | 536 | 260 | 156 | 124 | 24 | 10 | - | - | - |
| 10122 | 육류 포장육 및 냉동육 가공업 (가금류 제외) | 1,382 | 625 | 338 | 222 | 163 | 25 | 9 | - | - | - |
| 10129 | 육류 기타 가공 및 저장 처리업 (가금류 제외) | 1,280 | 779 | 247 | 136 | 72 | 21 | 23 | 2 | - | - |
| 102 | 수산물 가공 및 저장 처리업 | 4,963 | 2,776 | 1,164 | 571 | 334 | 83 | 32 | 3 | - | - |
| 1021 | 수산동물 가공 및 저장 처리업 | 3,548 | 2,113 | 777 | 332 | 235 | 64 | 24 | 3 | - | - |
| 10211 | 수산 동물 훈제, 조리 및 유사 조제식품 제조업 | 803 | 532 | 98 | 61 | 61 | 31 | 17 | 3 | - | - |
| 10212 | 수산동물 건조 및 염장품 제조업 | 2,080 | 1,278 | 559 | 140 | 87 | 15 | 1 | - | - | - |
| 10213 | 수산동물 냉동품 제조업 | 315 | 117 | 50 | 80 | 57 | 9 | 2 | - | - | - |
| 10219 | 기타 수산동물 가공 및 저장 처리업 | 350 | 186 | 70 | 51 | 30 | 9 | 4 | - | - | - |

자료 : 통계청, 「전국사업체조사」
주 : 1) 2020년 자료부터 등록기반 기준으로 제공
2) … : 미상자료, - : 자료없음, × : 비밀보호

## <표 2-17> 식품제조업 종사자 규모별 사업체수(2021)(계속)

단위 : 개

| KSIC | 산 업 | 계 | 1~4명 | 5~9명 | 10~19명 | 20~49명 | 50~99명 | 100~299명 | 300~499명 | 500~999명 | 1,000명 이상 |
|---|---|---|---|---|---|---|---|---|---|---|---|
| 1022 | 수산식물 가공 및 저장 처리업 | 1,415 | 663 | 387 | 239 | 99 | 19 | 8 | - | - | - |
| 10220 | 수산식물 가공 및 저장 처리업 | 1,415 | 663 | 387 | 239 | 99 | 19 | 8 | - | - | - |
| 103 | 과실, 채소 가공 및 저장 처리업 | 7,609 | 5,924 | 996 | 372 | 242 | 60 | 14 | 1 | - | - |
| 1030 | 과실, 채소 가공 및 저장 처리업 | 7,609 | 5,924 | 996 | 372 | 242 | 60 | 14 | 1 | - | - |
| 10301 | 김치류 제조업 | 1,703 | 1,263 | 185 | 135 | 91 | 25 | 4 | - | - | - |
| 10302 | 과실 및 그 외 채소 절임식품 제조업 | 1,913 | 1,451 | 309 | 89 | 49 | 11 | 4 | - | - | - |
| 10309 | 기타 과실·채소 가공 및 저장 처리업 | 3,993 | 3,210 | 502 | 148 | 102 | 24 | 6 | 1 | - | - |
| 104 | 동물성 및 식물성 유지 제조업 | 3,622 | 3,451 | 83 | 45 | 29 | 11 | 3 | - | - | - |
| 1040 | 동물성 및 식물성 유지 제조업 | 3,622 | 3,451 | 83 | 45 | 29 | 11 | 3 | - | - | - |
| 10401 | 동물성 유지 제조업 | 47 | 18 | 5 | 10 | 13 | 1 | - | - | - | - |
| 10402 | 식물성 유지 제조업 | 3,502 | 3,393 | 69 | 25 | 9 | 4 | 2 | - | - | - |
| 10403 | 식용 정제유 및 가공유 제조업 | 73 | 40 | 9 | 10 | 7 | 6 | 1 | - | - | - |
| 105 | 낙농제품 및식용 빙과류 제조업 | 365 | 196 | 47 | 24 | 46 | 21 | 25 | 6 | - | - |
| 1050 | 낙농제품 및 식용 빙과류 제조업 | 365 | 196 | 47 | 24 | 46 | 21 | 25 | 6 | - | - |
| 10501 | 액상시유 및 기타 낙농제품 제조업 | 287 | 156 | 40 | 18 | 31 | 17 | 19 | 6 | - | - |
| 10502 | 아이스크림 및 기타 식용 빙과류 제조업 | 78 | 40 | 7 | 6 | 15 | 4 | 6 | - | - | - |

## <표 2-17> 식품제조업 종사자 규모별 사업체수(2021)(계속)

단위 : 개

| KSIC | 산 업 | 계 | 1~4명 | 5~9명 | 10~19명 | 20~49명 | 50~99명 | 100~299명 | 300~499명 | 500~999명 | 1,000명 이상 |
|---|---|---|---|---|---|---|---|---|---|---|---|
| 106 | 곡물가공품, 전분 및 전분제품 제조업 | 6,098 | 5,175 | 564 | 226 | 86 | 29 | 18 | - | - | - |
| 1061 | 곡물 가공품 제조업 | 5,768 | 4,922 | 520 | 212 | 75 | 27 | 12 | - | - | - |
| 10611 | 곡물 도정업 | 2,489 | 2,147 | 257 | 76 | 6 | 3 | - | - | - | - |
| 10612 | 곡물 제분업 | 1,593 | 1,458 | 73 | 34 | 15 | 9 | 4 | - | - | - |
| 10613 | 곡물 혼합 분말 및 반죽 제조업 | 367 | 230 | 54 | 42 | 33 | 6 | 2 | - | - | - |
| 10619 | 기타 곡물 가공품 제조업 | 1,319 | 1,087 | 136 | 60 | 21 | 9 | 6 | - | - | - |
| 1062 | 전분제품 및 당류 제조업 | 330 | 253 | 44 | 14 | 11 | 2 | 6 | - | - | - |
| 10620 | 전분제품 및 당류 제조업 | 330 | 253 | 44 | 14 | 11 | 2 | 6 | - | - | - |
| 107 | 기타 식품제조업 | 43,333 | 38,214 | 2,675 | 1,196 | 808 | 259 | 146 | 19 | 11 | 5 |
| 1071 | 떡, 빵 및 과자류 제조업 | 17,216 | 15,707 | 826 | 340 | 227 | 68 | 35 | 7 | 3 | 3 |
| 10711 | 떡류 제조업 | 13,947 | 13,434 | 350 | 95 | 54 | 11 | 3 | - | - | - |
| 10712 | 빵류 제조업 | 1,575 | 1,028 | 255 | 138 | 99 | 32 | 15 | 3 | 3 | 2 |
| 10713 | 과자류 및 코코아 제품 제조업 | 1,694 | 1,245 | 221 | 107 | 74 | 25 | 17 | 4 | - | 1 |
| 1072 | 설탕 제조업 | 10 | 4 | 1 | 1 | - | 1 | 3 | - | - | - |
| 10720 | 설탕 제조업 | 10 | 4 | 1 | 1 | - | 1 | 3 | - | - | - |
| 1073 | 면류, 마카로니 및 유사 식품 제조업 | 632 | 435 | 88 | 49 | 34 | 9 | 8 | 4 | 4 | 1 |
| 10730 | 면류, 마카로니 및 유사 식품 제조업 | 632 | 435 | 88 | 49 | 34 | 9 | 8 | 4 | 4 | 1 |

## <표 2-17> 식품제조업 종사자 규모별 사업체수(2021)(계속)

단위 : 개

| KSIC | 산 업 | 계 | 1~4명 | 5~9명 | 10~19명 | 20~49명 | 50~99명 | 100~299명 | 300~499명 | 500~999명 | 1,000명 이상 |
|---|---|---|---|---|---|---|---|---|---|---|---|
| 1074 | 조미료 및 식품첨가물 제조업 | 6,011 | 4,986 | 566 | 240 | 163 | 29 | 24 | 3 | - | - |
| 10741 | 식초, 발효 및 화학 조미료 제조업 | 246 | 210 | 28 | 6 | 1 | - | 1 | - | - | - |
| 10742 | 천연 및 혼합조제 조미료 제조업 | 3,808 | 3,187 | 320 | 148 | 119 | 19 | 13 | 2 | - | - |
| 10743 | 장류 제조업 | 1,449 | 1,235 | 134 | 42 | 23 | 7 | 8 | - | - | - |
| 10749 | 기타 식품첨가물 제조업 | 508 | 354 | 84 | 44 | 20 | 3 | 2 | 1 | - | - |
| 1075 | 도시락 및 식사용 조리식품 제조업 | 2,846 | 1,817 | 455 | 276 | 181 | 65 | 46 | 3 | 2 | 1 |
| 10751 | 도시락류 제조업 | 1,204 | 692 | 280 | 128 | 71 | 20 | 12 | 1 | - | - |
| 10759 | 기타 식사용 가공처리 조리식품 제조업 | 1,642 | 1,125 | 175 | 148 | 110 | 45 | 34 | 2 | 2 | 1 |
| 1079 | 기타 식료품 제조업 | 16,618 | 15,265 | 739 | 290 | 203 | 87 | 30 | 2 | 2 | - |
| 10791 | 커피 가공업 | 1,797 | 1,567 | 159 | 37 | 23 | 8 | 3 | - | - | - |
| 10792 | 차류 가공업 | 958 | 765 | 97 | 45 | 40 | 9 | 2 | - | - | - |
| 10793 | 수프 및 균질화식품 제조업 | 262 | 203 | 33 | 7 | 6 | 10 | 3 | - | - | - |
| 10794 | 두부 및 유사 식품 제조업 | 2,027 | 1,797 | 119 | 58 | 37 | 11 | 5 | - | - | - |
| 10795 | 인삼식품 제조업 | 961 | 823 | 62 | 39 | 26 | 8 | 2 | 1 | - | - |
| 10796 | 건강 보조용 액화식품 제조업 | 9,487 | 9,340 | 97 | 22 | 18 | 8 | 1 | 1 | - | - |
| 10797 | 건강기능식품 제조업 | 890 | 617 | 135 | 62 | 36 | 26 | 12 | - | 2 | - |
| 10799 | 그 외 기타 식료품 제조업 | 236 | 153 | 37 | 20 | 17 | 7 | 2 | - | - | - |

## <표 2-17> 식품제조업 종사자 규모별 사업체수(2021)(계속)

단위 : 개

| KSIC | 산 업 | 계 | 1~4명 | 5~9명 | 10~19명 | 20~49명 | 50~99명 | 100~299명 | 300~499명 | 500~999명 | 1,000명 이상 |
|---|---|---|---|---|---|---|---|---|---|---|---|
| 108 | 동물용 사료 및 조제식품 제조업 | 1,831 | 1,258 | 274 | 133 | 115 | 43 | 8 | - | - | - |
| 1080 | 동물용 사료 및 조제식품 제조업 | 1,831 | 1,258 | 274 | 133 | 115 | 43 | 8 | - | - | - |
| 10801 | 배합 사료 제조업 | 828 | 449 | 155 | 88 | 92 | 38 | 6 | - | - | - |
| 10802 | 단미사료 및 기타 사료 제조업 | 1,003 | 809 | 119 | 45 | 23 | 5 | 2 | - | - | - |
| 11 | 음료 제조업 | 1,933 | 1,376 | 279 | 108 | 84 | 50 | 26 | 9 | 1 | - |
| 111 | 알코올 음료 제조업 | 1,187 | 915 | 168 | 40 | 31 | 17 | 10 | 6 | - | - |
| 1111 | 발효주 제조업 | 1,080 | 854 | 155 | 34 | 23 | 7 | 3 | 4 | - | - |
| 11111 | 탁주 및 약주 제조업 | 792 | 657 | 94 | 17 | 18 | 5 | 1 | - | - | - |
| 11112 | 맥아 및 맥주 제조업 | 112 | 55 | 35 | 11 | 3 | 2 | 2 | 4 | - | - |
| 11119 | 기타 발효주 제조업 | 176 | 142 | 26 | 6 | 2 | - | - | - | - | - |
| 1112 | 증류주 및 합성주 제조업 | 107 | 61 | 13 | 6 | 8 | 10 | 7 | 2 | - | - |
| 11121 | 주정 제조업 | 11 | 2 | 1 | - | 4 | 3 | 1 | - | - | - |
| 11122 | 소주 제조업 | 47 | 20 | 7 | 4 | 1 | 7 | 6 | 2 | - | - |
| 11129 | 기타 증류주 및 합성주 제조업 | 49 | 39 | 5 | 2 | 3 | - | - | - | - | - |
| 112 | 비알코올 음료 및 얼음 제조업 | 746 | 461 | 111 | 68 | 53 | 33 | 16 | 3 | 1 | - |
| 1120 | 비알코올 음료 및 얼음 제조업 | 746 | 461 | 111 | 68 | 53 | 33 | 16 | 3 | 1 | - |
| 11201 | 얼음 제조업 | 123 | 71 | 25 | 19 | 7 | 1 | - | - | - | - |
| 11202 | 생수 생산업 | 82 | 18 | 14 | 19 | 22 | 8 | - | - | 1 | - |
| 11209 | 기타 비알코올 음료 제조업 | 541 | 372 | 72 | 30 | 24 | 24 | 16 | 3 | - | - |

## <표 2-18> 식품제조업 종사자 규모별 종사자수(2021)

단위 : 명

| KSIC | 산 업 | 계 | 1~4명 | 5~9명 | 10~19명 | 20~49명 | 50~99명 | 100~299명 | 300~499명 | 500~999명 | 1,000명 이상 |
|---|---|---|---|---|---|---|---|---|---|---|---|
| C | 제조업 | 4,217,537 | 752,647 | 515,464 | 511,818 | 715,208 | 434,669 | 526,195 | 158,801 | 129,868 | 472,867 |
| 10 | 식료품제조업 | 374,128 | 100,374 | 43,714 | 43,301 | 64,199 | 43,199 | 50,127 | 12,892 | 9,164 | 7,158 |
| 101 | 도축, 육류 가공 및 저장 처리업 | 55,721 | 4,026 | 5,928 | 8,093 | 14,185 | 8,093 | 9,978 | 1,852 | 2,026 | X |
| 1011 | 도축업 | 16,571 | 162 | 239 | 1,170 | 3,679 | 3,232 | 3,328 | 1,195 | 2,026 | X |
| 10111 | 육류 도축업 (가금류 제외) | 6,999 | 102 | 140 | 695 | 2,617 | 1,725 | 1,720 | - | - | - |
| 10112 | 가금류 도축업 | 9,572 | 60 | 99 | 475 | 1,062 | 1,507 | 1,608 | 1,195 | 2,026 | X |
| 1012 | 육류 가공 및 저장 처리업 | 39,150 | 3,864 | 5,689 | 6,923 | 10,506 | 4,861 | 6,650 | X | - | - |
| 10121 | 가금류 가공 및 저장 처리업 | 11,828 | 1,069 | 1,742 | 2,098 | 3,565 | 1,731 | 1,623 | - | - | - |
| 10122 | 육류 포장육 및 냉동육 가공업 (가금류 제외) | 14,257 | 1,279 | 2,288 | 2,998 | 4,832 | 1,637 | 1,223 | - | - | - |
| 10129 | 육류 기타 가공 및 저장 처리업 (가금류 제외) | 13,065 | 1,516 | 1,659 | 1,827 | 2,109 | 1,493 | 3,804 | X | - | - |
| 102 | 수산물 가공 및 저장 처리업 | 42,718 | 5,591 | 7,826 | 7,695 | 10,047 | 5,403 | 4,978 | 1,178 | - | - |
| 1021 | 수산동물 가공 및 저장 처리업 | 30,171 | 4,264 | 5,119 | 4,584 | 7,111 | 4,185 | 3,730 | 1,178 | - | - |
| 10211 | 수산 동물 훈제, 조리 및 유사 조제식품 제조업 | 10,330 | 964 | 664 | 842 | 1,813 | 2,015 | 2,854 | 1,178 | - | - |
| 10212 | 수산동물 건조 및 염장품 제조업 | 12,064 | 2,728 | 3,638 | 1,886 | 2,755 | 955 | X | - | - | - |
| 10213 | 수산동물 냉동품 제조업 | 4,228 | 239 | 335 | 1,114 | 1,686 | 600 | X | - | - | - |
| 10219 | 기타 수산동물 가공 및 저장 처리업 | 3,549 | 333 | 482 | 742 | 857 | 615 | 520 | - | - | - |

자료 : 통계청, 「전국사업체조사」
주 : 1) 2020년 자료부터 등록기반 기준으로 제공
2) … : 미상자료, - : 자료없음, × : 비밀보호

## <표 2-18> 식품제조업 종사자 규모별 종사자수(2021)(계속)

단위 : 명

| KSIC | 산 업 | 계 | 1~4명 | 5~9명 | 10~19명 | 20~49명 | 50~99명 | 100~299명 | 300~499명 | 500~999명 | 1,000명 이상 |
|---|---|---|---|---|---|---|---|---|---|---|---|
| 1022 | 수산식물 가공 및 저장 처리업 | 12,547 | 1,327 | 2,707 | 3,111 | 2,936 | 1,218 | 1,248 | - | - | - |
| 10220 | 수산식물 가공 및 저장 처리업 | 12,547 | 1,327 | 2,707 | 3,111 | 2,936 | 1,218 | 1,248 | - | - | - |
| 103 | 과실, 채소 가공 및 저장 처리업 | 36,255 | 10,447 | 6,398 | 5,137 | 7,232 | 4,205 | 2,460 | X | - | - |
| 1030 | 과실, 채소 가공 및 저장 처리업 | 36,255 | 10,447 | 6,398 | 5,137 | 7,232 | 4,205 | 2,460 | X | - | - |
| 10301 | 김치류 제조업 | 10,510 | 2,256 | 1,216 | 1,891 | 2,696 | 1,758 | 693 | - | - | - |
| 10302 | 과실 및 그 외 채소 절임식품 제조업 | 8,912 | 2,686 | 2,006 | 1,250 | 1,449 | 792 | 729 | - | - | - |
| 10309 | 기타 과실·채소 가공 및 저장 처리업 | 16,833 | 5,505 | 3,176 | 1,996 | 3,087 | 1,655 | 1,038 | X | - | - |
| 104 | 동물성 및 식물성 유지 제조업 | 8,768 | 5,563 | 527 | 612 | 833 | 753 | 480 | - | - | - |
| 1040 | 동물성 및 식물성 유지 제조업 | 8,768 | 5,563 | 527 | 612 | 833 | 753 | 480 | - | - | - |
| 10401 | 동물성 유지 제조업 | 648 | 29 | 28 | 154 | 359 | X | - | - | - | - |
| 10402 | 식물성 유지 제조업 | 7,021 | 5,467 | 444 | 319 | 251 | 266 | X | - | - | - |
| 10403 | 식용 정제유 및 가공유 제조업 | 1,099 | 67 | 55 | 139 | 223 | 409 | X | - | - | - |
| 105 | 낙농제품 및식용 빙과류 제조업 | 10,680 | 374 | 317 | 313 | 1,646 | 1,515 | 4,209 | 2,306 | - | - |
| 1050 | 낙농제품 및 식용 빙과류 제조업 | 10,680 | 374 | 317 | 313 | 1,646 | 1,515 | 4,209 | 2,306 | - | - |
| 10501 | 액상시유 및 기타 낙농제품 제조업 | 8,671 | 292 | 268 | 224 | 1,117 | 1,260 | 3,204 | 2,306 | - | - |
| 10502 | 아이스크림 및 기타 식용 빙과류 제조업 | 2,009 | 82 | 49 | 89 | 529 | 255 | 1,005 | - | - | - |

## <표 2-18> 식품제조업 종사자 규모별 종사자수(2021)(계속)

단위 : 명

| KSIC | 산 업 | 계 | 1~4명 | 5~9명 | 10~19명 | 20~49명 | 50~99명 | 100~299명 | 300~499명 | 500~999명 | 1,000명 이상 |
|---|---|---|---|---|---|---|---|---|---|---|---|
| 106 | 곡물가공품, 전분 및 전분제품 제조업 | 22,670 | 8,951 | 3,596 | 3,007 | 2,537 | 1,999 | 2,580 | - | - | - |
| 1061 | 곡물 가공품 제조업 | 20,424 | 8,448 | 3,324 | 2,819 | 2,207 | 1,816 | 1,810 | - | - | - |
| 10611 | 곡물 도정업 | 6,897 | 3,983 | 1,617 | 968 | 169 | 160 | - | - | - | - |
| 10612 | 곡물 제분업 | 4,930 | 2,312 | 463 | 442 | 442 | 677 | 594 | - | - | - |
| 10613 | 곡물 혼합 분말 및 반죽 제조업 | 2,986 | 416 | 359 | 579 | 926 | 395 | X | - | - | - |
| 10619 | 기타 곡물 가공품 제조업 | 5,611 | 1,737 | 885 | 830 | 670 | 584 | 905 | - | - | - |
| 1062 | 전분제품 및 당류 제조업 | 2,246 | 503 | 272 | 188 | 330 | X | 770 | - | - | - |
| 10620 | 전분제품 및 당류 제조업 | 2,246 | 503 | 272 | 188 | 330 | X | 770 | - | - | - |
| 107 | 기타 식품제조업 | 183,973 | 63,357 | 17,321 | 16,627 | 24,125 | 18,238 | 24,369 | 7,180 | 7,138 | 5,618 |
| 1071 | 떡, 빵 및 과자류 제조업 | 63,502 | 27,666 | 5,339 | 4,749 | 6,784 | 4,862 | 6,030 | 2,714 | 2,065 | 3,293 |
| 10711 | 떡류 제조업 | 30,116 | 23,776 | 2,197 | 1,321 | 1,551 | 738 | 533 | - | - | - |
| 10712 | 빵류 제조업 | 18,986 | 1,674 | 1,699 | 1,926 | 2,930 | 2,339 | 2,874 | 1,193 | 2,065 | X |
| 10713 | 과자류 및 코코아 제품 제조업 | 14,400 | 2,216 | 1,443 | 1,502 | 2,303 | 1,785 | 2,623 | 1,521 | - | X |
| 1072 | 설탕 제조업 | 677 | 7 | X | X | - | X | 563 | - | - | - |
| 10720 | 설탕 제조업 | 677 | 7 | X | X | - | X | 563 | - | - | - |
| 1073 | 면류, 마카로니 및 유사 식품 제조업 | 10,424 | 861 | 541 | 696 | 1,096 | 630 | 1,375 | 1,562 | 2,638 | X |
| 10730 | 면류, 마카로니 및 유사 식품 제조업 | 10,424 | 861 | 541 | 696 | 1,096 | 630 | 1,375 | 1,562 | 2,638 | X |

## <표 2-18> 식품제조업 종사자 규모별 종사자수(2021)(계속)

단위 : 명

| KSIC | 산 업 | 계 | 1~4명 | 5~9명 | 10~19명 | 20~49명 | 50~99명 | 100~299명 | 300~499명 | 500~999명 | 1,000명 이상 |
|---|---|---|---|---|---|---|---|---|---|---|---|
| 1074 | 조미료 및 식품첨가물 제조업 | 27,822 | 8,678 | 3,652 | 3,318 | 4,902 | 1,982 | 4,137 | 1,153 | - | - |
| 10741 | 식초, 발효 및 화학 조미료 제조업 | 828 | 346 | 170 | 85 | X | - | X | - | - | - |
| 10742 | 천연 및 혼합조제 조미료 제조업 | 17,622 | 5,463 | 2,079 | 2,068 | 3,546 | 1,296 | 2,507 | X | - | - |
| 10743 | 장류 제조업 | 5,911 | 2,234 | 843 | 578 | 674 | 450 | 1,132 | - | - | - |
| 10749 | 기타 식품첨가물 제조업 | 3,461 | 635 | 560 | 587 | 651 | 236 | X | X | - | - |
| 1075 | 도시락 및 식사용 조리식품 제조업 | 30,466 | 3,259 | 3,043 | 3,803 | 5,337 | 4,516 | 7,059 | 945 | X | X |
| 10751 | 도시락류 제조업 | 10,637 | 1,398 | 1,894 | 1,729 | 2,020 | 1,428 | 1,865 | X | - | - |
| 10759 | 기타 식사용 가공처리 조리식품 제조업 | 19,829 | 1,861 | 1,149 | 2,074 | 3,317 | 3,088 | 5,194 | X | X | X |
| 1079 | 기타 식료품 제조업 | 51,082 | 22,886 | 4,741 | 4,049 | 6,006 | 6,158 | 5,205 | X | X | - |
| 10791 | 커피 가공업 | 5,780 | 2,414 | 1,016 | 499 | 617 | 551 | 683 | - | - | - |
| 10792 | 차류 가공업 | 4,710 | 1,280 | 614 | 645 | 1,166 | 692 | X | - | - | - |
| 10793 | 수프 및 균질화식품 제조업 | 2,008 | 342 | 205 | 103 | 204 | 751 | 403 | - | - | - |
| 10794 | 두부 및 유사 식품 제조업 | 7,290 | 3,224 | 745 | 802 | 1,049 | 713 | 757 | - | - | - |
| 10795 | 인삼식품 제조업 | 4,342 | 1,266 | 408 | 550 | 803 | 605 | X | X | - | - |
| 10796 | 건강 보조용 액화식품 제조업 | 15,497 | 12,979 | 626 | 311 | 559 | 533 | X | X | - | - |
| 10797 | 건강기능식품 제조업 | 9,262 | 1,094 | 876 | 865 | 1,125 | 1,820 | 2,251 | - | X | - |
| 10799 | 그 외 기타 식료품 제조업 | 2,193 | 287 | 251 | 274 | 483 | 493 | X | - | - | - |

## <표 2-18> 식품제조업 종사자 규모별 종사자수(2021)(계속)

단위 : 명

| KSIC | 산 업 | 계 | 1~4명 | 5~9명 | 10~19명 | 20~49명 | 50~99명 | 100~299명 | 300~499명 | 500~999명 | 1,000명 이상 |
|---|---|---|---|---|---|---|---|---|---|---|---|
| 108 | 동물용 사료 및 조제식품 제조업 | 13,343 | 2,065 | 1,801 | 1,817 | 3,594 | 2,993 | 1,073 | - | - | - |
| 1080 | 동물용 사료 및 조제식품 제조업 | 13,343 | 2,065 | 1,801 | 1,817 | 3,594 | 2,993 | 1,073 | - | - | - |
| 10801 | 배합 사료 제조업 | 9,425 | 861 | 1,031 | 1,200 | 2,895 | 2,627 | 811 | - | - | - |
| 10802 | 단미사료 및 기타 사료 제조업 | 3,918 | 1,204 | 770 | 617 | 699 | 366 | X | - | - | - |
| 11 | 음료 제조업 | 20,405 | 2,670 | 1,815 | 1,437 | 2,556 | 3,595 | 4,587 | 3,150 | X | - |
| 111 | 알코올 음료 제조업 | 9,364 | 1,814 | 1,068 | 504 | 917 | 1,243 | 1,723 | 2,095 | - | - |
| 1111 | 발효주 제조업 | 6,132 | 1,707 | 988 | 430 | 641 | 507 | 519 | 1,340 | - | - |
| 11111 | 탁주 및 약주 제조업 | 3,081 | 1,289 | 586 | 214 | 526 | 352 | X | - | - | - |
| 11112 | 맥아 및 맥주 제조업 | 2,469 | 127 | 232 | 143 | 67 | X | X | 1,340 | - | - |
| 11119 | 기타 발효주 제조업 | 582 | 291 | 170 | 73 | X | - | - | - | - | - |
| 1112 | 증류주 및 합성주 제조업 | 3,232 | 107 | 80 | 74 | 276 | 736 | 1,204 | X | - | - |
| 11121 | 주정 제조업 | 500 | X | X | - | 154 | 174 | X | - | - | - |
| 11122 | 소주 제조업 | 2,528 | 38 | 42 | 52 | X | 562 | 1,042 | X | - | - |
| 11129 | 기타 증류주 및 합성주 제조업 | 204 | 65 | 32 | X | 85 | - | - | - | - | - |
| 112 | 비알코올 음료 및 얼음 제조업 | 11,041 | 856 | 747 | 933 | 1,639 | 2,352 | 2,864 | 1,055 | X | - |
| 1120 | 비알코올 음료 및 얼음 제조업 | 11,041 | 856 | 747 | 933 | 1,639 | 2,352 | 2,864 | 1,055 | X | - |
| 11201 | 얼음 제조업 | 829 | 164 | 176 | 234 | 205 | X | - | - | - | - |
| 11202 | 생수 생산업 | 2,206 | 33 | 102 | 283 | 697 | 496 | - | - | X | - |
| 11209 | 기타 비알코올 음료 제조업 | 8,006 | 659 | 469 | 416 | 737 | 1,806 | 2,864 | 1,055 | - | - |

## <표 2-19> 식품제조업 종사자 규모별 급여액(2021)

단위 : 십억 원

| KSIC | 산 업 | 계 | 10~19명 | 20~49명 | 50~99명 | 100~199명 | 200~299명 | 300~499명 | 500명 이상 |
|---|---|---|---|---|---|---|---|---|---|
| C | 제조업 | 148,211 | 19,202 | 28,402 | 18,030 | 16,391 | 8,770 | 8,919 | 48,497 |
| 10 | 식료품제조업 | 8,357 | 1,307 | 2,108 | 1,594 | 1,358 | 690 | 596 | 703 |
| 101 | 도축, 육류 가공 및 저장 처리업 | 1,616 | 275 | 468 | 276 | 247 | 128 | 66 | 157 |
| 1011 | 도축업 | 583 | 40 | 121 | 116 | 95 | X | X | 140 |
| 10111 | 육류 도축업 (가금류 제외) | 246 | X | 85 | 68 | 54 | X | - | - |
| 10112 | 가금류 도축업 | 337 | X | 36 | 48 | 41 | X | 50 | 140 |
| 1012 | 육류 가공 및 저장 처리업 | 1,033 | 234 | 347 | 160 | 152 | 107 | X | X |
| 10121 | 가금류 가공 및 저장 처리업 | 267 | 59 | 102 | 46 | X | X | - | - |
| 10122 | 육류 포장육 및 냉동육 가공업 (가금류 제외) | 400 | 117 | 168 | 65 | 29 | 21 | - | - |
| 10129 | 육류 기타 가공 및 저장 처리업 (가금류 제외) | 367 | 58 | 77 | 49 | 86 | 63 | X | X |
| 102 | 수산물 가공 및 저장 처리업 | 846 | 177 | 277 | 164 | 133 | X | X | - |
| 1021 | 수산동물 가공 및 저장 처리업 | 645 | 125 | 202 | 130 | 98 | X | X | - |
| 10211 | 수산 동물 훈제, 조리 및 유사 조제식품 제조업 | 303 | X | 55 | 66 | 74 | 44 | X | - |
| 10212 | 수산동물 건조 및 염장품 제조업 | 146 | 44 | 77 | X | X | - | - | - |
| 10213 | 수산동물 냉동품 제조업 | 113 | 33 | 46 | 21 | X | X | - | - |
| 10219 | 기타 수산동물 가공 및 저장 처리업 | 84 | 23 | 24 | 21 | X | X | - | - |
| 1022 | 수산식물 가공 및 저장 처리업 | 201 | 52 | 75 | X | 35 | X | - | - |
| 10220 | 수산식물 가공 및 저장 처리업 | 201 | 52 | 75 | X | 35 | X | - | - |

자료 : 통계청, 「광업 · 제조업조사」
주 : 1) 표준산업분류 10차 개정에 따름, 조사대상은 종사자수 10인 이상의 사업체
2) 2020년 자료부터 등록기반 기준으로 제공 3) … : 미상자료, - : 자료없음, × : 비밀보호

## <표 2-19> 식품제조업 종사자 규모별 급여액(2021)(계속)

단위 : 십억 원

| KSIC | 산 업 | 계 | 10~19명 | 20~49명 | 50~99명 | 100~199명 | 200~299명 | 300~499명 | 500명 이상 |
|---|---|---|---|---|---|---|---|---|---|
| 103 | 과실, 채소 가공 및 저장 처리업 | 598 | 134 | 214 | 141 | 50 | 41 | 19 | - |
| 1030 | 과실, 채소 가공 및 저장 처리업 | 598 | 134 | 214 | 141 | 50 | 41 | 19 | - |
| 10301 | 김치류 제조업 | 219 | 50 | 78 | 55 | 19 | X | X | - |
| 10302 | 과실 및 그 외 채소 절임식품 제조업 | 119 | 29 | 40 | 25 | X | X | - | - |
| 10309 | 기타 과실·채소 가공 및 저장 처리업 | 260 | 54 | 96 | 61 | 18 | X | X | - |
| 104 | 동물성 및 식물성 유지 제조업 | 117 | 20 | 34 | 38 | X | X | - | - |
| 1040 | 동물성 및 식물성 유지 제조업 | 117 | 20 | 34 | 38 | X | X | - | - |
| 10401 | 동물성 유지 제조업 | 27 | X | 16 | X | - | - | - | - |
| 10402 | 식물성 유지 제조업 | 38 | 7 | X | 9 | X | - | - | - |
| 10403 | 식용 정제유 및 가공유 제조업 | 52 | X | 11 | 25 | - | X | - | - |
| 105 | 낙농제품 및 식용 빙과류 제조업 | 493 | X | 69 | 68 | 128 | 100 | 104 | X |
| 1050 | 낙농제품 및 식용 빙과류 제조업 | 493 | X | 69 | 68 | 128 | 100 | 104 | X |
| 10501 | 액상시유 및 기타 낙농제품 제조업 | 407 | X | 46 | 59 | 86 | 89 | 104 | X |
| 10502 | 아이스크림 및 기타 식용 빙과류 제조업 | 87 | X | 22 | 9 | 42 | X | - | - |
| 106 | 곡물가공품, 전분 및 전분제품 제조업 | 417 | 114 | 92 | 78 | 102 | 32 | - | - |
| 1061 | 곡물 가공품 제조업 | 338 | 107 | 80 | X | 64 | X | - | - |
| 10611 | 곡물 도정업 | 54 | 43 | 6 | 5 | - | - | - | - |
| 10612 | 곡물 제분업 | 101 | 18 | 20 | 25 | 39 | - | - | - |
| 10613 | 곡물 혼합 분말 및 반죽 제조업 | 85 | 21 | 34 | 16 | X | X | - | - |
| 10619 | 기타 곡물 가공품 제조업 | 98 | X | 21 | 22 | 20 | X | - | - |

## <표 2-19> 식품제조업 종사자 규모별 급여액(2021)(계속)

단위 : 십억 원

| KSIC | 산 업 | 계 | 10~19명 | 20~49명 | 50~99명 | 100~199명 | 200~299명 | 300~499명 | 500명 이상 |
|---|---|---|---|---|---|---|---|---|---|
| 1062 | 전분제품 및 당류 제조업 | 79 | 7 | 12 | X | 38 | X | - | - |
| 10620 | 전분제품 및 당류 제조업 | 79 | 7 | 12 | X | 38 | X | - | - |
| 107 | 기타 식품제조업 | 3,820 | 505 | 801 | 670 | 621 | 324 | 367 | 531 |
| 1071 | 떡, 빵 및 과자류 제조업 | 1,075 | 132 | 198 | 185 | 148 | 86 | 146 | 179 |
| 10711 | 떡류 제조업 | 130 | 35 | 51 | 26 | X | X | - | - |
| 10712 | 빵류 제조업 | 561 | X | 81 | 95 | 52 | 55 | X | 179 |
| 10713 | 과자류 및 코코아 제품 제조업 | 384 | 42 | 66 | 64 | 84 | 25 | 103 | - |
| 1072 | 설탕 제조업 | 41 | X | - | X | X | X | - | - |
| 10720 | 설탕 제조업 | 41 | X | - | X | X | X | - | - |
| 1073 | 면류, 마카로니 및 유사 식품 제조업 | 382 | 20 | 38 | 28 | 31 | 30 | 70 | 164 |
| 10730 | 면류, 마카로니 및 유사 식품 제조업 | 382 | 20 | 38 | 28 | 31 | 30 | 70 | 164 |
| 1074 | 조미료 및 식품첨가물 제조업 | 641 | 121 | 196 | 100 | 127 | 50 | 48 | - |
| 10741 | 식초, 발효 및 화학 조미료 제조업 | 19 | 3 | X | - | X | - | - | - |
| 10742 | 천연 및 혼합조제 조미료 제조업 | 433 | 80 | 140 | X | 71 | 50 | X | - |
| 10743 | 장류 제조업 | 104 | 16 | 28 | 26 | 35 | - | - | - |
| 10749 | 기타 식품첨가물 제조업 | 85 | 21 | 28 | 16 | X | - | X | - |
| 1075 | 도시락 및 식사용 조리식품 제조업 | 803 | 102 | 160 | 141 | 179 | 53 | 33 | 135 |
| 10751 | 도시락류 제조업 | 190 | 39 | 54 | 43 | 33 | 13 | X | X |
| 10759 | 기타 식사용 가공처리 조리식품 제조업 | 612 | 63 | 105 | 98 | 146 | 40 | 28 | 132 |
| 1079 | 기타 식료품 제조업 | 879 | X | 209 | 209 | 116 | 93 | 69 | X |
| 10791 | 커피 가공업 | 114 | 17 | 27 | 19 | - | 52 | - | - |
| 10792 | 차류 가공업 | 88 | X | 36 | 22 | X | - | - | - |
| 10793 | 수프 및 균질화식품 제조업 | 54 | 4 | 10 | 24 | 15 | - | - | - |

## <표 2-19> 식품제조업 종사자 규모별 급여액(2021)(계속)

단위 : 십억 원

| KSIC | 산 업 | 계 | 10~19명 | 20~49명 | 50~99명 | 100~199명 | 200~299명 | 300~499명 | 500명 이상 |
|---|---|---|---|---|---|---|---|---|---|
| 10794 | 두부 및 유사 식품 제조업 | 119 | 22 | 36 | 35 | 27 | - | - | - |
| 10795 | 인삼식품 제조업 | 101 | 19 | 26 | 21 | X | - | X | - |
| 10796 | 건강 보조용 액화식품 제조업 | 58 | 9 | 18 | 15 | X | - | X | - |
| 10797 | 건강기능식품 제조업 | 289 | 31 | 39 | 59 | 43 | 33 | X | X |
| 10799 | 그 외 기타 식료품 제조업 | 56 | 9 | 17 | 15 | X | X | - | - |
| 108 | 동물용 사료 및 조제식품 제조업 | 449 | 74 | 153 | 160 | 62 | - | - | - |
| 1080 | 동물용 사료 및 조제식품 제조업 | 449 | 74 | 153 | 160 | 62 | - | - | - |
| 10801 | 배합 사료 제조업 | 376 | 47 | 130 | 139 | 60 | - | - | - |
| 10802 | 단미사료 및 기타 사료 제조업 | 73 | 27 | X | 21 | X | | - | - |
| 11 | 음료 제조업 | 896 | X | 98 | 194 | 139 | 107 | 264 | X |
| 111 | 알코올 음료 제조업 | 404 | 18 | 40 | 74 | 36 | 49 | 187 | - |
| 1111 | 발효주 제조업 | 212 | X | 26 | 31 | X | - | 134 | - |
| 11111 | 탁주 및 약주 제조업 | 53 | X | 23 | 17 | X | - | - | - |
| 11112 | 맥아 및 맥주 제조업 | 156 | X | X | 15 | - | - | 134 | - |
| 11119 | 기타 발효주 제조업 | 3 | X | X | - | - | - | - | - |
| 1112 | 증류주 및 합성주 제조업 | 191 | X | 14 | 43 | 30 | 49 | X | - |
| 11121 | 주정 제조업 | 34 | 10 | - | X | X | - | - | - |
| 11122 | 소주 제조업 | 148 | 3 | X | 29 | 14 | 49 | X | - |
| 11129 | 기타 증류주 및 합성주 제조업 | 9 | X | X | - | X | - | - | - |
| 112 | 비알코올 음료 및 얼음 제조업 | 492 | X | 57 | 119 | 103 | 58 | 77 | X |
| 1120 | 비알코올 음료 및 얼음 제조업 | 492 | X | 57 | 119 | 103 | 58 | 77 | X |
| 11201 | 얼음 제조업 | 17 | X | 4 | X | - | - | - | - |
| 11202 | 생수 생산업 | 107 | X | 28 | 27 | - | - | - | X |
| 11209 | 기타 비알코올 음료 제조업 | 367 | 14 | 25 | 90 | 103 | 58 | 77 | - |

## <표 2-20> 식품제조업 종사자 규모별 출하액(2021)

단위 : 십억 원

| KSIC | 산 업 | 계 | 10~19명 | 20~49명 | 50~99명 | 100~199명 | 200~299명 | 300~499명 | 500명 이상 |
|---|---|---|---|---|---|---|---|---|---|
| C | 제조업 | 1,765,664 | 139,627 | 236,183 | 173,956 | 186,833 | 110,523 | 115,966 | 802,576 |
| 10 | 식료품제조업 | 100,973 | 13,801 | 22,301 | 19,994 | 18,714 | 10,355 | 8,560 | 7,248 |
| 101 | 도축, 육류 가공 및 저장 처리업 | 20,898 | 4,021 | 5,507 | 3,252 | 3,857 | 2,053 | 538 | 1,671 |
| 1011 | 도축업 | 7,299 | 641 | 1,302 | 1,156 | 2,014 | X | X | 1,353 |
| 10111 | 육류 도축업 (가금류 제외) | 3,544 | X | 944 | 623 | 1,140 | X | - | - |
| 10112 | 가금류 도축업 | 3,755 | X | 358 | 533 | 875 | X | 411 | 1,353 |
| 1012 | 육류 가공 및 저장 처리업 | 13,600 | 3,379 | 4,205 | 2,096 | 1,843 | 1,631 | X | X |
| 10121 | 가금류 가공 및 저장 처리업 | 2,665 | 608 | 980 | 495 | X | X | - | - |
| 10122 | 육류 포장육 및 냉동육 가공업 (가금류 제외) | 7,294 | 2,332 | 2,674 | 1,227 | 713 | 350 | - | - |
| 10129 | 육류 기타 가공 및 저장 처리업 (가금류 제외) | 3,640 | 439 | 552 | 375 | 740 | 1,089 | X | X |
| 102 | 수산물 가공 및 저장 처리업 | 7,773 | 1,807 | 2,218 | 1,446 | 1,117 | X | X | - |
| 1021 | 수산동물 가공 및 저장 처리업 | 5,675 | 1,143 | 1,554 | 1,122 | 721 | X | X | - |
| 10211 | 수산 동물 훈제, 조리 및 유사 조제식품 제조업 | 2,634 | X | 383 | 404 | 612 | 397 | X | - |
| 10212 | 수산동물 건조 및 염장품 제조업 | 1,003 | 431 | 434 | X | X | - | - | - |
| 10213 | 수산동물 냉동품 제조업 | 1,209 | 309 | 483 | 387 | X | X | - | - |
| 10219 | 기타 수산동물 가공 및 저장 처리업 | 830 | 213 | 254 | 202 | X | X | - | - |
| 1022 | 수산식물 가공 및 저장 처리업 | 2,098 | 665 | 664 | X | 396 | X | - | - |
| 10220 | 수산식물 가공 및 저장 처리업 | 2,098 | 665 | 664 | X | 396 | X | - | - |

자료 : 통계청, 「광업 · 제조업조사」
주 : 1) 표준산업분류 10차 개정에 따름, 조사대상은 종사자수 10인 이상의 사업체
2) 2020년 자료부터 등록기반 기준으로 제공 3) … : 미상자료, - : 자료없음, × : 비밀보호

## <표 2-20> 식품제조업 종사자 규모별 출하액(2021)(계속)

단위 : 십억 원

| KSIC | 산 업 | 계 | 10~19명 | 20~49명 | 50~99명 | 100~199명 | 200~299명 | 300~499명 | 500명 이상 |
|---|---|---|---|---|---|---|---|---|---|
| 103 | 과실, 채소 가공 및 저장 처리업 | 4,363 | 1,134 | 1,491 | 962 | 270 | 141 | 365 | - |
| 1030 | 과실, 채소 가공 및 저장 처리업 | 4,363 | 1,134 | 1,491 | 962 | 270 | 141 | 365 | - |
| 10301 | 김치류 제조업 | 1,561 | 342 | 496 | 322 | 110 | X | X | - |
| 10302 | 과실 및 그 외 채소 절임식품 제조업 | 678 | 200 | 236 | 123 | X | X | - | - |
| 10309 | 기타 과실·채소 가공 및 저장 처리업 | 2,124 | 591 | 759 | 518 | 99 | X | X | - |
| 104 | 동물성 및 식물성 유지 제조업 | 3,608 | 425 | 851 | 1,002 | X | X | - | - |
| 1040 | 동물성 및 식물성 유지 제조업 | 3,608 | 425 | 851 | 1,002 | X | X | - | - |
| 10401 | 동물성 유지 제조업 | 415 | X | 265 | X | - | - | - | - |
| 10402 | 식물성 유지 제조업 | 963 | 81 | X | 91 | X | - | - | - |
| 10403 | 식용 정제유 및 가공유 제조업 | 2,230 | X | 505 | 888 | - | X | - | - |
| 105 | 낙농제품 및 식용 빙과류 제조업 | 8,273 | X | 715 | 1,423 | 2,214 | 1,993 | 1,513 | X |
| 1050 | 낙농제품 및 식용 빙과류 제조업 | 8,273 | X | 715 | 1,423 | 2,214 | 1,993 | 1,513 | X |
| 10501 | 액상시유 및 기타 낙농제품 제조업 | 7,201 | X | 526 | 1,391 | 1,484 | 1,885 | 1,513 | X |
| 10502 | 아이스크림 및 기타 식용 빙과류 제조업 | 1,073 | X | 189 | 32 | 730 | X | - | - |
| 106 | 곡물가공품, 전분 및 전분제품 제조업 | 6,643 | 1,977 | 1,058 | 1,039 | 2,000 | 569 | - | - |
| 1061 | 곡물 가공품 제조업 | 5,079 | 1,919 | 954 | X | 1,227 | X | - | - |
| 10611 | 곡물 도정업 | 1,858 | 1,475 | 292 | 92 | - | - | - | - |
| 10612 | 곡물 제분업 | 1,935 | 181 | 224 | 507 | 1,022 | - | - | - |
| 10613 | 곡물 혼합 분말 및 반죽 제조업 | 564 | 132 | 302 | 62 | X | X | - | - |
| 10619 | 기타 곡물 가공품 제조업 | 722 | X | 137 | 180 | 185 | X | - | - |

## <표 2-20> 식품제조업 종사자 규모별 출하액(2021)(계속)

단위 : 십억 원

| KSIC | 산 업 | 계 | 10~19명 | 20~49명 | 50~99명 | 100~199명 | 200~299명 | 300~499명 | 500명 이상 |
|---|---|---|---|---|---|---|---|---|---|
| 1062 | 전분제품 및 당류 제조업 | 1,565 | 58 | 104 | X | 773 | X | - | - |
| 10620 | 전분제품 및 당류 제조업 | 1,565 | 58 | 104 | X | 773 | X | - | - |
| 107 | 기타 식품제조업 | 37,132 | 3,206 | 5,786 | 5,912 | 7,040 | 4,440 | 5,496 | 5,252 |
| 1071 | 떡, 빵 및 과자류 제조업 | 8,134 | 618 | 1,001 | 1,153 | 1,590 | 837 | 1,628 | 1,307 |
| 10711 | 떡류 제조업 | 658 | 177 | 272 | 124 | X | X | - | - |
| 10712 | 빵류 제조업 | 3,902 | X | 372 | 522 | 697 | 391 | X | 1,307 |
| 10713 | 과자류 및 코코아 제품 제조업 | 3,575 | 215 | 357 | 507 | 828 | 426 | 1,241 | - |
| 1072 | 설탕 제조업 | 1,594 | X | - | X | X | X | - | - |
| 10720 | 설탕 제조업 | 1,594 | X | - | X | X | X | - | - |
| 1073 | 면류, 마카로니 및 유사 식품 제조업 | 3,567 | 98 | 204 | 183 | 227 | 307 | 719 | 1,829 |
| 10730 | 면류, 마카로니 및 유사 식품 제조업 | 3,567 | 98 | 204 | 183 | 227 | 307 | 719 | 1,829 |
| 1074 | 조미료 및 식품첨가물 제조업 | 6,729 | 1,016 | 1,543 | 1,065 | 1,558 | 760 | 786 | - |
| 10741 | 식초, 발효 및 화학 조미료 제조업 | 190 | 26 | X | - | X | - | - | - |
| 10742 | 천연 및 혼합조제 조미료 제조업 | 4,841 | 715 | 1,103 | X | 869 | 760 | X | - |
| 10743 | 장류 제조업 | 1,079 | 100 | 202 | 276 | 500 | - | - | - |
| 10749 | 기타 식품첨가물 제조업 | 620 | 174 | 233 | 163 | X | - | X | - |
| 1075 | 도시락 및 식사용 조리식품 제조업 | 7,343 | 569 | 1,153 | 1,106 | 1,354 | 493 | 1,106 | 1,563 |
| 10751 | 도시락류 제조업 | 1,405 | 178 | 355 | 374 | 208 | 88 | X | X |
| 10759 | 기타 식사용 가공처리 조리식품 제조업 | 5,938 | 391 | 798 | 732 | 1,147 | 405 | 1,002 | 1,463 |
| 1079 | 기타 식료품 제조업 | 9,765 | X | 1,885 | 2,295 | 1,315 | 1,558 | 1,257 | X |
| 10791 | 커피 가공업 | 1,731 | 116 | 275 | 227 | - | 1,112 | - | - |
| 10792 | 차류 가공업 | 913 | X | 298 | 257 | X | - | - | - |
| 10793 | 수프 및 균질화식품 제조업 | 941 | 14 | 355 | 394 | 178 | - | - | - |

## <표 2-20> 식품제조업 종사자 규모별 출하액(2021)(계속)

단위 : 십억 원

| KSIC | 산 업 | 계 | 10~19명 | 20~49명 | 50~99명 | 100~199명 | 200~299명 | 300~499명 | 500명 이상 |
|---|---|---|---|---|---|---|---|---|---|
| 10794 | 두부 및 유사 식품 제조업 | 766 | 156 | 228 | 222 | 160 | - | - | - |
| 10795 | 인삼식품 제조업 | 1,287 | 147 | 151 | 163 | X | - | X | - |
| 10796 | 건강 보조용 액화식품 제조업 | 402 | 57 | 101 | 129 | X | - | X | - |
| 10797 | 건강기능식품 제조업 | 3,078 | 201 | 288 | 695 | 578 | 329 | X | X |
| 10799 | 그 외 기타 식료품 제조업 | 647 | 72 | 188 | 208 | X | X | - | - |
| 108 | 동물용 사료 및 조제식품 제조업 | 12,281 | 1,143 | 4,674 | 4,959 | 1,505 | - | - | - |
| 1080 | 동물용 사료 및 조제식품 제조업 | 12,281 | 1,143 | 4,674 | 4,959 | 1,505 | - | - | - |
| 10801 | 배합 사료 제조업 | 11,380 | 878 | 4,445 | 4,558 | 1,499 | - | - | - |
| 10802 | 단미사료 및 기타 사료 제조업 | 901 | 265 | X | 401 | X | - | - | - |
| 11 | 음료 제조업 | 12,160 | X | 1,074 | 2,475 | 2,649 | 1,890 | 3,464 | X |
| 111 | 알코올 음료 제조업 | 5,148 | 126 | 488 | 751 | 467 | 618 | 2,697 | - |
| 1111 | 발효주 제조업 | 2,631 | X | 210 | 297 | X | - | 1,975 | - |
| 11111 | 탁주 및 약주 제조업 | 417 | X | 198 | 139 | X | - | - | - |
| 11112 | 맥아 및 맥주 제조업 | 2,197 | X | X | 158 | - | - | 1,975 | - |
| 11119 | 기타 발효주 제조업 | 17 | X | X | - | - | - | - | - |
| 1112 | 증류주 및 합성주 제조업 | 2,517 | X | 278 | 454 | 426 | 618 | X | - |
| 11121 | 주정 제조업 | 544 | 217 | - | X | X | - | - | - |
| 11122 | 소주 제조업 | 1,812 | 13 | X | 275 | 154 | 618 | X | - |
| 11129 | 기타 증류주 및 합성주 제조업 | 161 | X | X | - | X | - | - | - |
| 112 | 비알코올 음료 및 얼음 제조업 | 7,012 | X | 586 | 1,724 | 2,182 | 1,272 | 767 | X |
| 1120 | 비알코올 음료 및 얼음 제조업 | 7,012 | X | 586 | 1,724 | 2,182 | 1,272 | 767 | X |
| 11201 | 얼음 제조업 | 92 | X | 37 | X | - | - | - | - |
| 11202 | 생수 생산업 | 940 | X | 239 | 335 | - | - | - | X |
| 11209 | 기타 비알코올 음료 제조업 | 5,980 | 90 | 311 | 1,359 | 2,182 | 1,272 | 767 | - |

## <표 2-21> 식품제조업 종사자 규모별 주요생산비(2021)

단위 : 십억 원

| KSIC | 산 업 | 계 | 10~19명 | 20~49명 | 50~99명 | 100~199명 | 200~299명 | 300~499명 | 500명 이상 |
|---|---|---|---|---|---|---|---|---|---|
| C | 제조업 | 1,140,023 | 87,930 | 152,671 | 113,124 | 124,466 | 71,269 | 74,765 | 515,798 |
| 10 | 식료품제조업 | 66,732 | 9,759 | 15,160 | 13,399 | 12,439 | 6,629 | 4,766 | 4,580 |
| 101 | 도축, 육류 가공 및 저장 처리업 | 20,898 | 4,021 | 5,507 | 3,252 | 3,857 | 2,053 | 538 | 1,671 |
| 1011 | 도축업 | 5,751 | 481 | 987 | 797 | 1,669 | X | X | 1,225 |
| 10111 | 육류 도축업 (가금류 제외) | 2,705 | X | 735 | 407 | 933 | X | - | - |
| 10112 | 가금류 도축업 | 3,046 | X | 251 | 389 | 737 | X | 304 | 1,225 |
| 1012 | 육류 가공 및 저장 처리업 | 10,264 | 2,760 | 3,206 | 1,517 | 1,312 | 1,137 | X | X |
| 10121 | 가금류 가공 및 저장 처리업 | 1,843 | 459 | 701 | 332 | X | X | - | - |
| 10122 | 육류 포장육 및 냉동육 가공업 (가금류 제외) | 5,995 | 2,007 | 2,145 | 965 | 597 | 282 | - | - |
| 10129 | 육류 기타 가공 및 저장 처리업 (가금류 제외) | 2,425 | 295 | 359 | 221 | 478 | 740 | X | X |
| 102 | 수산물 가공 및 저장 처리업 | 4,988 | 1,268 | 1,463 | 978 | 653 | X | X | - |
| 1021 | 수산동물 가공 및 저장 처리업 | 3,603 | 790 | 1,034 | 761 | 419 | X | X | - |
| 10211 | 수산 동물 훈제, 조리 및 유사 조제식품 제조업 | 1,498 | X | 236 | 255 | 346 | 252 | X | - |
| 10212 | 수산동물 건조 및 염장품 제조업 | 645 | 298 | 264 | X | X | - | - | - |
| 10213 | 수산동물 냉동품 제조업 | 856 | 213 | 343 | 289 | X | X | - | - |
| 10219 | 기타 수산동물 가공 및 저장 처리업 | 605 | 151 | 192 | 136 | X | X | - | - |
| 1022 | 수산식물 가공 및 저장 처리업 | 1,385 | 478 | 428 | X | 235 | X | - | - |
| 10220 | 수산식물 가공 및 저장 처리업 | 1,385 | 478 | 428 | X | 235 | X | - | - |

자료 : 통계청, 「광업 · 제조업조사」
주 : 1) 표준산업분류 10차 개정에 따름, 조사대상은 종사자수 10인 이상의 사업체
2) 2020년 자료부터 등록기반 기준으로 제공 3) … : 미상자료, - : 자료없음, × : 비밀보호

## <표 2-21> 식품제조업 종사자 규모별 주요생산비(2021)(계속)

단위 : 십억 원

| KSIC | 산 업 | 계 | 10~19명 | 20~49명 | 50~99명 | 100~199명 | 200~299명 | 300~499명 | 500명 이상 |
|---|---|---|---|---|---|---|---|---|---|
| 103 | 과실, 채소 가공 및 저장 처리업 | 2,554 | 657 | 889 | 557 | 152 | 61 | 238 | - |
| 1030 | 과실, 채소 가공 및 저장 처리업 | 2,554 | 657 | 889 | 557 | 152 | 61 | 238 | - |
| 10301 | 김치류 제조업 | 930 | 202 | 295 | 192 | 61 | X | X | - |
| 10302 | 과실 및 그 외 채소 절임식품 제조업 | 376 | 118 | 138 | 65 | X | X | - | - |
| 10309 | 기타 과실·채소 가공 및 저장 처리업 | 1,247 | 337 | 456 | 299 | 58 | X | X | - |
| 104 | 동물성 및 식물성 유지 제조업 | 2,792 | 315 | 661 | 748 | X | X | - | - |
| 1040 | 동물성 및 식물성 유지 제조업 | 2,792 | 315 | 661 | 748 | X | X | - | - |
| 10401 | 동물성 유지 제조업 | 268 | X | 178 | X | - | - | - | - |
| 10402 | 식물성 유지 제조업 | 799 | 57 | X | 67 | X | - | - | - |
| 10403 | 식용 정제유 및 가공유 제조업 | 1,726 | X | 422 | 667 | - | X | - | - |
| 105 | 낙농제품 및 식용 빙과류 제조업 | 4,733 | X | 454 | 671 | 1,076 | 1,318 | 984 | X |
| 1050 | 낙농제품 및 식용 빙과류 제조업 | 4,733 | X | 454 | 671 | 1,076 | 1,318 | 984 | X |
| 10501 | 액상시유 및 기타 낙농제품 제조업 | 4,251 | X | 348 | 655 | 808 | 1,232 | 984 | X |
| 10502 | 아이스크림 및 기타 식용 빙과류 제조업 | 482 | X | 106 | 16 | 269 | X | - | - |
| 106 | 곡물가공품, 전분 및 전분제품 제조업 | 4,728 | 1,564 | 693 | 738 | 1,387 | 347 | - | - |
| 1061 | 곡물 가공품 제조업 | 3,624 | 1,529 | 625 | X | 804 | X | - | - |
| 10611 | 곡물도정업 | 1,584 | 1,265 | 251 | 68 | - | - | - | - |
| 10612 | 곡물제분업 | 1,361 | 122 | 143 | 383 | 713 | - | - | - |
| 10613 | 곡물 혼합 분말 및 반죽 제조업 | 290 | 73 | 152 | 31 | X | X | - | - |
| 10619 | 기타 곡물 가공품 제조업 | 390 | X | 79 | 109 | 83 | X | - | - |

## <표 2-21> 식품제조업 종사자 규모별 주요생산비(2021)(계속)

단위 : 십억 원

| KSIC | 산 업 | 계 | 10~19명 | 20~49명 | 50~99명 | 100~199명 | 200~299명 | 300~499명 | 500명 이상 |
|---|---|---|---|---|---|---|---|---|---|
| 1062 | 전분제품 및 당류 제조업 | 1,104 | 35 | 67 | X | 582 | X | - | - |
| 10620 | 전분제품 및 당류 제조업 | 1,104 | 35 | 67 | X | 582 | X | - | - |
| 107 | 기타 식품제조업 | 21,126 | 1,827 | 3,133 | 3,280 | 4,397 | 2,678 | 2,879 | 2,930 |
| 1071 | 떡, 빵 및 과자류 제조업 | 3,704 | 296 | 481 | 542 | 825 | 325 | 682 | 553 |
| 10711 | 떡류 제조업 | 336 | 90 | 137 | 63 | X | X | - | - |
| 10712 | 빵류 제조업 | 1,725 | X | 164 | 239 | 369 | 147 | X | 553 |
| 10713 | 과자류 및 코코아 제품 제조업 | 1,643 | 105 | 180 | 240 | 417 | 171 | 531 | - |
| 1072 | 설탕 제조업 | 1,260 | X | - | X | X | X | - | - |
| 10720 | 설탕 제조업 | 1,260 | X | - | X | X | X | - | - |
| 1073 | 면류, 마카로니 및 유사 식품 제조업 | 2,038 | 51 | 103 | 97 | 132 | 170 | 418 | 1,067 |
| 10730 | 면류, 마카로니 및 유사 식품 제조업 | 2,038 | 51 | 103 | 97 | 132 | 170 | 418 | 1,067 |
| 1074 | 조미료 및 식품첨가물 제조업 | 4,151 | 659 | 893 | 635 | 969 | 462 | 533 | - |
| 10741 | 식초, 발효 및 화학 조미료 제조업 | 128 | 14 | X | - | X | - | - | - |
| 10742 | 천연 및 혼합조제 조미료 제조업 | 3,083 | 481 | 668 | X | 585 | 462 | X | - |
| 10743 | 장류 제조업 | 564 | 56 | 100 | 156 | 253 | - | - | - |
| 10749 | 기타 식품첨가물 제조업 | 375 | 108 | 123 | 105 | X | - | X | - |
| 1075 | 도시락 및 식사용 조리식품 제조업 | 4,233 | 314 | 701 | 696 | 798 | 358 | 416 | 951 |
| 10751 | 도시락류 제조업 | 832 | 93 | 201 | 241 | 120 | 66 | X | X |
| 10759 | 기타 식사용 가공처리 조리식품 제조업 | 3,402 | 220 | 500 | 454 | 679 | 291 | 375 | 882 |
| 1079 | 기타 식료품 제조업 | 5,739 | X | 956 | 1,248 | 767 | 1,071 | 832 | X |
| 10791 | 커피 가공업 | 1,050 | 61 | 159 | 112 | - | 718 | - | - |
| 10792 | 차류 가공업 | 497 | X | 155 | 166 | X | - | - | - |
| 10793 | 수프 및 균질화식품 제조업 | 393 | 6 | 89 | 197 | 100 | - | - | - |

## <표 2-21> 식품제조업 종사자 규모별 주요생산비(2021)(계속)

단위 : 십억 원

| KSIC | 산 업 | 계 | 10~19명 | 20~49명 | 50~99명 | 100~199명 | 200~299명 | 300~499명 | 500명 이상 |
|---|---|---|---|---|---|---|---|---|---|
| 10794 | 두부 및 유사 식품 제조업 | 410 | 94 | 130 | 113 | 73 | - | - | - |
| 10795 | 인삼식품 제조업 | 850 | 91 | 88 | 103 | X | - | X | - |
| 10796 | 건강 보조용 액화식품 제조업 | 233 | 27 | 57 | 75 | X | - | X | - |
| 10797 | 건강기능식품 제조업 | 1,853 | 103 | 146 | 325 | 388 | 271 | X | X |
| 10799 | 그 외 기타 식료품 제조업 | 453 | 47 | 132 | 156 | X | X | - | - |
| 108 | 동물용 사료 및 조제식품 제조업 | 9,796 | 830 | 3,675 | 4,113 | 1,178 | - | - | - |
| 1080 | 동물용 사료 및 조제식품 제조업 | 9,796 | 830 | 3,675 | 4,113 | 1,178 | - | - | - |
| 10801 | 배합 사료 제조업 | 9,228 | 657 | 3,549 | 3,846 | 1,176 | - | - | - |
| 10802 | 단미사료 및 기타 사료 제조업 | 567 | 173 | X | 267 | X | - | - | - |
| 11 | 음료 제조업 | 5,588 | X | 571 | 1,287 | 1,252 | 974 | 1,314 | X |
| 111 | 알코올 음료 제조업 | 1,922 | 39 | 257 | 361 | 167 | 226 | 871 | - |
| 1111 | 발효주 제조업 | 847 | X | 74 | 115 | X | - | 609 | - |
| 11111 | 탁주 및 약주 제조업 | 158 | X | 69 | 52 | X | - | - | - |
| 11112 | 맥아 및 맥주 제조업 | 680 | X | X | 63 | - | - | 609 | - |
| 11119 | 기타 발효주 제조업 | 9 | X | X | - | - | - | - | - |
| 1112 | 증류주 및 합성주 제조업 | 1,075 | X | 183 | 246 | 149 | 226 | X | - |
| 11121 | 주정 제조업 | 332 | 152 | - | X | X | - | - | - |
| 11122 | 소주 제조업 | 693 | 6 | X | 117 | 64 | 226 | X | - |
| 11129 | 기타 증류주 및 합성주 제조업 | 50 | X | X | - | X | - | - | - |
| 112 | 비알코올 음료 및 얼음 제조업 | 3,666 | X | 314 | 927 | 1,085 | 748 | 443 | X |
| 1120 | 비알코올 음료 및 얼음 제조업 | 3,666 | X | 314 | 927 | 1,085 | 748 | 443 | X |
| 11201 | 얼음 제조업 | 38 | X | 17 | X | - | - | - | - |
| 11202 | 생수 생산업 | 387 | X | 122 | 173 | - | - | - | X |
| 11209 | 기타 비알코올 음료 제조업 | 3,241 | 48 | 174 | 742 | 1,085 | 748 | 443 | - |

## <표 2-22> 식품제조업 종사자 규모별 부가가치(2021)

단위 : 십억 원

| KSIC | 산 업 | 계 | 10~19명 | 20~49명 | 50~99명 | 100~199명 | 200~299명 | 300~499명 | 500명 이상 |
|---|---|---|---|---|---|---|---|---|---|
| C | 제조업 | 641,260 | 52,375 | 85,215 | 62,565 | 64,563 | 40,476 | 42,573 | 293,494 |
| 10 | 식료품제조업 | 34,364 | 4,081 | 7,201 | 6,647 | 6,265 | 3,755 | 3,760 | 2,655 |
| 101 | 도축, 육류 가공 및 저장 처리업 | 4,818 | 797 | 1,328 | 930 | 836 | 626 | 156 | 146 |
| 1011 | 도축업 | 1,509 | 159 | 312 | 354 | 327 | X | X | 120 |
| 10111 | 육류 도축업 (가금류 제외) | 839 | X | 207 | 217 | 207 | X | - | - |
| 10112 | 가금류 도축업 | 670 | X | 104 | 137 | 120 | X | 105 | 120 |
| 1012 | 육류 가공 및 저장 처리업 | 3,309 | 638 | 1,016 | 576 | 509 | 493 | X | X |
| 10121 | 가금류 가공 및 저장 처리업 | 815 | 156 | 282 | 157 | X | X | - | - |
| 10122 | 육류 포장육 및 냉동육 가공업 (가금류 제외) | 1,326 | 337 | 540 | 262 | 115 | 72 | - | - |
| 10129 | 육류 기타 가공 및 저장 처리업 (가금류 제외) | 1,168 | 146 | 194 | 158 | 244 | 350 | X | X |
| 102 | 수산물 가공 및 저장 처리업 | 2,809 | 548 | 754 | 482 | 455 | X | X | - |
| 1021 | 수산동물 가공 및 저장 처리업 | 2,094 | 364 | 521 | 373 | 294 | X | X | - |
| 10211 | 수산 동물 훈제, 조리 및 유사 조제식품 제조업 | 1,153 | X | 147 | 158 | 260 | 152 | X | - |
| 10212 | 수산동물 건조 및 염장품 제조업 | 355 | 134 | 165 | X | X | - | - | - |
| 10213 | 수산동물 냉동품 제조업 | 363 | 98 | 146 | 100 | X | X | - | - |
| 10219 | 기타 수산동물 가공 및 저장 처리업 | 224 | 64 | 63 | 65 | X | X | - | - |
| 1022 | 수산식물 가공 및 저장 처리업 | 715 | 184 | 233 | X | 161 | X | - | - |
| 10220 | 수산식물 가공 및 저장 처리업 | 715 | 184 | 233 | X | 161 | X | - | - |

자료 : 통계청, 「광업 · 제조업조사」
주 : 1) 표준산업분류 10차 개정에 따름, 조사대상은 종사자수 10인 이상의 사업체
2) 2020년 자료부터 등록기반 기준으로 제공 3) … : 미상자료, - : 자료없음, × : 비밀보호

## <표 2-22> 식품제조업 종사자 규모별 부가가치(2021)(계속)

단위 : 십억 원

| KSIC | 산 업 | 계 | 10~19명 | 20~49명 | 50~99명 | 100~199명 | 200~299명 | 300~499명 | 500명 이상 |
|---|---|---|---|---|---|---|---|---|---|
| 103 | 과실, 채소 가공 및 저장 처리업 | 1,825 | 485 | 607 | 403 | 118 | 80 | 132 | - |
| 1030 | 과실, 채소 가공 및 저장 처리업 | 1,825 | 485 | 607 | 403 | 118 | 80 | 132 | - |
| 10301 | 김치류 제조업 | 638 | 140 | 204 | 130 | 49 | X | X | - |
| 10302 | 과실 및 그 외 채소 절임식품 제조업 | 303 | 82 | 98 | 58 | X | X | - | - |
| 10309 | 기타 과실·채소 가공 및 저장 처리업 | 884 | 263 | 305 | 215 | 41 | X | X | - |
| 104 | 동물성 및 식물성 유지 제조업 | 837 | 113 | 200 | 264 | X | X | - | - |
| 1040 | 동물성 및 식물성 유지 제조업 | 837 | 113 | 200 | 264 | X | X | - | - |
| 10401 | 동물성 유지 제조업 | 153 | X | 90 | X | - | - | - | - |
| 10402 | 식물성 유지 제조업 | 164 | 26 | X | 23 | X | - | - | - |
| 10403 | 식용 정제유 및 가공유 제조업 | 519 | X | 93 | 229 | - | X | - | - |
| 105 | 낙농제품 및 식용 빙과류 제조업 | 3,523 | X | 260 | 735 | 1,140 | 665 | 533 | X |
| 1050 | 낙농제품 및 식용 빙과류 제조업 | 3,523 | X | 260 | 735 | 1,140 | 665 | 533 | X |
| 10501 | 액상시유 및 기타 낙농제품 제조업 | 2,929 | X | 176 | 719 | 677 | 641 | 533 | X |
| 10502 | 아이스크림 및 기타 식용 빙과류 제조업 | 594 | X | 83 | 16 | 463 | X | - | - |
| 106 | 곡물가공품, 전분 및 전분제품 제조업 | 1,906 | 383 | 367 | 302 | 625 | 228 | - | - |
| 1061 | 곡물 가공품 제조업 | 1,428 | 360 | 333 | X | 424 | X | - | - |
| 10611 | 곡물도정업 | 241 | 175 | 41 | 24 | - | - | - | - |
| 10612 | 곡물제분업 | 573 | 61 | 80 | 125 | 307 | - | - | - |
| 10613 | 곡물 혼합 분말 및 반죽 제조업 | 276 | 59 | 151 | 31 | X | X | - | - |
| 10619 | 기타 곡물 가공품 제조업 | 339 | X | 59 | 70 | 104 | X | - | - |

## <표 2-22> 식품제조업 종사자 규모별 부가가치(2021)(계속)

단위 : 십억 원

| KSIC | 산 업 | 계 | 10~19명 | 20~49명 | 50~99명 | 100~199명 | 200~299명 | 300~499명 | 500명 이상 |
|---|---|---|---|---|---|---|---|---|---|
| 1062 | 전분제품 및 당류 제조업 | 478 | 23 | 35 | X | 201 | X | - | - |
| 10620 | 전분제품 및 당류 제조업 | 478 | 23 | 35 | X | 201 | X | - | - |
| 107 | 기타 식품제조업 | 16,147 | 1,411 | 2,686 | 2,671 | 2,665 | 1,790 | 2,572 | 2,351 |
| 1071 | 떡, 빵 및 과자류 제조업 | 4,444 | 326 | 527 | 611 | 769 | 514 | 948 | 749 |
| 10711 | 떡류 제조업 | 325 | 89 | 137 | 60 | X | X | - | - |
| 10712 | 빵류 제조업 | 2,179 | X | 211 | 283 | 330 | 245 | X | 749 |
| 10713 | 과자류 및 코코아 제품 제조업 | 1,940 | 112 | 179 | 267 | 413 | 257 | 712 | - |
| 1072 | 설탕 제조업 | 347 | X | - | X | X | X | - | - |
| 10720 | 설탕 제조업 | 347 | X | - | X | X | X | - | - |
| 1073 | 면류, 마카로니 및 유사 식품 제조업 | 1,545 | 48 | 100 | 87 | 94 | 137 | 301 | 777 |
| 10730 | 면류, 마카로니 및 유사 식품 제조업 | 1,545 | 48 | 100 | 87 | 94 | 137 | 301 | 777 |
| 1074 | 조미료 및 식품첨가물 제조업 | 2,613 | 372 | 656 | 436 | 586 | 305 | 257 | - |
| 10741 | 식초, 발효 및 화학 조미료 제조업 | 63 | 11 | X | - | X | - | - | - |
| 10742 | 천연 및 혼합조제 조미료 제조업 | 1,781 | 247 | 439 | X | 278 | 305 | X | - |
| 10743 | 장류 제조업 | 517 | 46 | 104 | 119 | 248 | - | - | - |
| 10749 | 기타 식품첨가물 제조업 | 252 | 68 | 110 | 58 | X | - | X | - |
| 1075 | 도시락 및 식사용 조리식품 제조업 | 3,148 | 260 | 459 | 412 | 560 | 140 | 692 | 625 |
| 10751 | 도시락류 제조업 | 574 | 85 | 154 | 133 | 88 | 21 | X | X |
| 10759 | 기타 식사용 가공처리 조리식품 제조업 | 2,574 | 174 | 305 | 279 | 472 | 119 | 629 | 594 |
| 1079 | 기타 식료품 제조업 | 4,050 | X | 944 | 1,071 | 558 | 500 | 374 | X |
| 10791 | 커피 가공업 | 691 | 55 | 119 | 116 | - | 400 | - | - |
| 10792 | 차류 가공업 | 421 | X | 139 | 100 | X | - | - | - |
| 10793 | 수프 및 균질화식품 제조업 | 553 | 9 | 267 | 196 | 81 | - | - | - |

## <표 2-22> 식품제조업 종사자 규모별 부가가치(2021)(계속)

단위 : 십억 원

| KSIC | 산 업 | 계 | 10~19명 | 20~49명 | 50~99명 | 100~199명 | 200~299명 | 300~499명 | 500명 이상 |
|---|---|---|---|---|---|---|---|---|---|
| 10794 | 두부 및 유사 식품 제조업 | 357 | 63 | 98 | 108 | 87 | - | - | - |
| 10795 | 인삼식품 제조업 | 404 | 56 | 73 | 68 | X | - | X | - |
| 10796 | 건강 보조용 액화식품 제조업 | 166 | 31 | 43 | 53 | X | - | X | - |
| 10797 | 건강기능식품 제조업 | 1,259 | 105 | 146 | 377 | 196 | 61 | X | X |
| 10799 | 그 외 기타 식료품 제조업 | 198 | 25 | 57 | 52 | X | X | - | - |
| 108 | 동물용 사료 및 조제식품 제조업 | 2,498 | 312 | 999 | 859 | 328 | - | - | - |
| 1080 | 동물용 사료 및 조제식품 제조업 | 2,498 | 312 | 999 | 859 | 328 | - | - | - |
| 10801 | 배합 사료 제조업 | 2,164 | 220 | 896 | 725 | 324 | - | - | - |
| 10802 | 단미사료 및 기타 사료 제조업 | 334 | 93 | X | 134 | X | - | - | - |
| 11 | 음료 제조업 | 6,570 | X | 505 | 1,202 | 1,369 | 920 | 2,149 | X |
| 111 | 알코올 음료 제조업 | 3,248 | 91 | 234 | 404 | 304 | 392 | 1,823 | - |
| 1111 | 발효주 제조업 | 1,798 | X | 138 | 191 | X | - | 1,365 | - |
| 11111 | 탁주 및 약주 제조업 | 261 | X | 129 | 88 | X | - | - | - |
| 11112 | 맥아 및 맥주 제조업 | 1,528 | X | X | 104 | - | - | 1,365 | - |
| 11119 | 기타 발효주 제조업 | 9 | X | X | - | - | - | - | - |
| 1112 | 증류주 및 합성주 제조업 | 1,450 | X | 96 | 213 | 280 | 392 | X | - |
| 11121 | 주정 제조업 | 223 | 69 | - | X | X | - | - | - |
| 11122 | 소주 제조업 | 1,119 | 8 | X | 160 | 89 | 392 | X | - |
| 11129 | 기타 증류주 및 합성주 제조업 | 108 | X | X | - | X | - | - | - |
| 112 | 비알코올 음료 및 얼음 제조업 | 3,322 | X | 271 | 798 | 1,065 | 528 | 326 | X |
| 1120 | 비알코올 음료 및 얼음 제조업 | 3,322 | X | 271 | 798 | 1,065 | 528 | 326 | X |
| 11201 | 얼음 제조업 | 53 | X | 19 | X | - | - | - | - |
| 11202 | 생수 생산업 | 558 | X | 118 | 165 | - | - | - | X |
| 11209 | 기타 비알코올 음료 제조업 | 2,710 | 42 | 135 | 615 | 1,065 | 528 | 326 | - |

# 제3장
# 가공식품의 생산

〈표 3-1〉 산업별 생산지수
〈표 3-2〉 산업별 가동률지수
〈표 3-3〉 가공식품 주요품목별 사업체수
〈표 3-4〉 가공식품 주요품목별 생산액
〈표 3-5〉 가공식품 주요품목별 출하액

## <표 3-1> 산업별 생산지수

2020=100

| 연도 | 제조업 | 식료품 | 음료 | 섬유제품; 의복제외 | 목재 및 나무제품; 가구제외 | 화학물질 및 화학제품; 의약품제외 | 비금속 광물제품 | 1차 금속 | 금속가공 제품; 기계 및 가구제외 |
|---|---|---|---|---|---|---|---|---|---|
| 2000 | 46.1 | 75.2 | 78.0 | 257.5 | 139.0 | 54.7 | 83.1 | 71.4 | 94.7 |
| 2001 | 46.2 | 78.6 | 85.2 | 230.9 | 149.0 | 55.5 | 84.8 | 72.4 | 87.6 |
| 2002 | 53.1 | 89.2 | 86.0 | 162.4 | 133.9 | 63.0 | 84.1 | 69.7 | 72.4 |
| 2003 | 56.0 | 87.6 | 84.3 | 144.1 | 135.2 | 65.3 | 88.9 | 73.3 | 73.7 |
| 2004 | 62.1 | 89.5 | 85.8 | 132.1 | 129.5 | 68.4 | 87.5 | 77.0 | 75.7 |
| 2005 | 66.0 | 89.3 | 84.6 | 115.7 | 123.9 | 69.4 | 81.8 | 77.3 | 74.4 |
| 2006 | 71.7 | 90.8 | 84.1 | 115.9 | 135.8 | 71.2 | 86.8 | 80.1 | 79.1 |
| 2007 | 76.8 | 90.9 | 86.1 | 114.3 | 132.7 | 76.1 | 91.8 | 83.8 | 83.4 |
| 2008 | 79.4 | 88.7 | 88.6 | 105.2 | 123.5 | 76.9 | 92.7 | 85.0 | 88.0 |
| 2009 | 79.2 | 88.4 | 84.0 | 99.3 | 109.3 | 80.9 | 91.8 | 77.0 | 79.2 |
| 2010 | 92.4 | 93.7 | 88.3 | 111.4 | 108.1 | 87.5 | 96.8 | 92.5 | 86.0 |
| 2011 | 98.0 | 95.5 | 91.4 | 113.0 | 105.4 | 89.8 | 97.1 | 98.2 | 93.6 |
| 2012 | 99.4 | 96.9 | 95.5 | 110.4 | 95.1 | 93.2 | 92.2 | 98.8 | 101.4 |
| 2013 | 100.0 | 97.2 | 96.1 | 108.7 | 100.4 | 97.0 | 97.4 | 98.1 | 100.9 |
| 2014 | 100.3 | 98.2 | 97.2 | 106.6 | 96.4 | 97.8 | 93.8 | 101.7 | 104.6 |
| 2015 | 100.0 | 100.0 | 100.0 | 100.0 | 100.0 | 100.0 | 100.0 | 100.0 | 100.0 |
| 2016 | 102.3 | 102.7 | 103.7 | 98.5 | 99.3 | 105.5 | 109.0 | 101.9 | 102.1 |
| 2017 | 104.7 | 102.9 | 105.7 | 95.2 | 103.7 | 109.1 | 111.2 | 102.8 | 96.6 |
| 2018 | 106.1 | 104.1 | 105.4 | 88.7 | 95.3 | 111.6 | 107.2 | 100.0 | 88.9 |
| 2019 | 106.6 | 108.0 | 103.8 | 83.5 | 87.0 | 110.1 | 104.3 | 97.7 | 87.5 |
| 2020 | 106.4 | 109.8 | 99.6 | 74.6 | 85.4 | 106.6 | 97.1 | 91.7 | 80.1 |
| 2021 | 108.4 | 100.5 | 99.7 | 102.0 | 99.2 | 108.6 | 102.7 | 105.2 | 95.1 |
| 2022 | 109.9 | 103.2 | 106.4 | 98.4 | 87.8 | 97.8 | 99.8 | 97.8 | 94.0 |

자료 : 통계청, 「광업 · 제조업 동향조사」

## <표 3-2> 산업별 가동률지수

2020=100

| 연도 | 제조업 | 식료품 | 음료 | 섬유 제품 | 목재 및 나무제품 | 화학물질 및 화학제품 | 비금속 광물제품 | 1차 금속 | 금속 가공 제품 |
|---|---|---|---|---|---|---|---|---|---|
| 2000 | 110.1 | 94.9 | 102.5 | 151.4 | 116.3 | 107.5 | 127.5 | 109.0 | 117.0 |
| 2001 | 105.6 | 97.4 | 108.1 | 139.3 | 118.4 | 106.8 | 130.0 | 109.9 | 117.5 |
| 2002 | 104.7 | 103.0 | 103.0 | 108.6 | 112.9 | 106.2 | 128.6 | 102.5 | 117.1 |
| 2003 | 104.6 | 100.4 | 98.6 | 106.2 | 111.8 | 107.1 | 128.2 | 104.9 | 112.1 |
| 2004 | 107.6 | 98.5 | 99.3 | 103.6 | 106.0 | 105.6 | 122.1 | 107.9 | 107.4 |
| 2005 | 107.2 | 94.8 | 97.7 | 100.5 | 103.3 | 102.1 | 111.3 | 105.3 | 106.8 |
| 2006 | 107.4 | 93.3 | 96.7 | 103.2 | 112.3 | 102.6 | 114.0 | 104.5 | 107.6 |
| 2007 | 107.6 | 93.0 | 96.9 | 106.2 | 101.1 | 105.1 | 115.6 | 103.0 | 104.8 |
| 2008 | 104.2 | 93.6 | 100.7 | 100.5 | 93.0 | 98.4 | 106.6 | 102.6 | 105.5 |
| 2009 | 100.5 | 94.8 | 94.7 | 97.4 | 84.3 | 99.4 | 104.3 | 90.6 | 95.2 |
| 2010 | 108.2 | 100.7 | 96.6 | 106.2 | 93.5 | 102.7 | 105.5 | 101.3 | 100.7 |
| 2011 | 108.5 | 100.0 | 95.3 | 105.7 | 93.1 | 101.7 | 103.7 | 101.3 | 106.8 |
| 2012 | 105.5 | 100.7 | 98.5 | 103.8 | 90.1 | 101.8 | 99.8 | 100.5 | 104.3 |
| 2013 | 103.0 | 102.3 | 98.9 | 103.6 | 94.8 | 100.9 | 102.0 | 99.4 | 102.8 |
| 2014 | 102.0 | 100.3 | 99.5 | 102.0 | 96.1 | 100.1 | 95.7 | 101.8 | 102.8 |
| 2015 | 100.0 | 100.0 | 100.0 | 100.0 | 100.0 | 100.0 | 100.0 | 100.0 | 100.0 |
| 2016 | 99.0 | 102.0 | 102.5 | 97.2 | 100.5 | 102.0 | 105.7 | 101.5 | 102.6 |
| 2017 | 98.4 | 102.7 | 103.8 | 93.8 | 103.8 | 103.2 | 105.8 | 102.3 | 102.9 |
| 2018 | 98.8 | 101.4 | 101.9 | 92.8 | 97.5 | 100.9 | 109.4 | 99.6 | 100.5 |
| 2019 | 98.4 | 101.2 | 100.6 | 91.2 | 90.3 | 96.5 | 107.2 | 97.4 | 99.6 |
| 2020 | 95.3 | 101.8 | 96.1 | 80.3 | 90.8 | 96.7 | 98.3 | 92.0 | 95.7 |
| 2021 | 105.2 | 102.1 | 98.6 | 105.9 | 109.5 | 108.2 | 105.7 | 105.5 | 108.8 |
| 2022 | 105.2 | 109.8 | 110.2 | 115.5 | 105.8 | 97.3 | 110.8 | 97.9 | 114.7 |

자료 : 통계청, 「광업 · 제조업 동향조사」

## <표 3-3> 가공식품 주요품목별 사업체수

단위 : 개소

| 산업 | 2016 | 2017 | 2018 | 2019 | 2020 | 2021 |
|---|---|---|---|---|---|---|
| 쇠고기(도축) | 39 | 47 | 51 | 47 | 46 | 44 |
| 돼지고기(도축) | 66 | 67 | 75 | 77 | 75 | 79 |
| 기타 도축고기 | 1 | 1 | 1 | 1 | 1 | 2 |
| 원피 | 2 | 2 | 2 | 2 | 3 | 2 |
| 육류 도축고기 부산물 | 18 | 22 | 26 | 24 | 24 | 31 |
| 닭고기 | 60 | 69 | 70 | 64 | 75 | 79 |
| 오리고기 | 14 | 11 | 13 | 12 | 15 | 17 |
| 기타 가금류고기 | – | 2 | 1 | X | – | – |
| 기타 가금고기 부산물 | 11 | 8 | 8 | 7 | 4 | 5 |
| 가금류 소시지, 통조림 및 병조림 | 3 | 3 | 5 | 3 | 2 | 4 |
| 가금류 포장육 | 172 | 193 | 210 | 215 | 225 | 230 |
| 기타 가금류 가공품 | 88 | 77 | 85 | 88 | 104 | 105 |
| 육지동물 포장육 | 232 | 245 | 257 | 292 | 356 | 402 |
| 육지동물 통조림 및 병조림 | 5 | 6 | 9 | 11 | 12 | 13 |
| 베이컨 | 13 | 11 | 10 | 10 | 10 | 12 |
| 햄(가축) | 39 | 34 | 32 | 32 | 32 | 32 |
| 소시지(축육) | 50 | 41 | 40 | 35 | 38 | 41 |
| 기타 육지동물 소시지 유사제품 | 49 | 51 | 58 | 55 | 62 | 67 |
| 기타 고기가공품 | 153 | 143 | 135 | 149 | 167 | 177 |
| 어묵 및 유사가공품 | 70 | 74 | 73 | 72 | 70 | 70 |
| 어육 소시지 및 어묵햄 | 10 | 14 | 13 | 11 | 12 | 11 |
| 조미오징어 | 48 | 45 | 45 | 40 | 46 | 43 |
| 조미쥐치포 | 11 | 11 | 11 | 9 | 12 | 12 |
| 기타 조미조제식품 및 어류훈제품 | 25 | 23 | 21 | 20 | 14 | 14 |
| 기타 수산동물 조리가공품 | 20 | 23 | 20 | 21 | 23 | 30 |
| 참치통조림 | 9 | 8 | 8 | 8 | 8 | 7 |
| 골뱅이통조림 | 5 | 5 | 5 | 5 | 5 | 5 |
| 굴 통조림 | 7 | 7 | 7 | 8 | 7 | 7 |
| 꽁치통조림 | 6 | 4 | 5 | 6 | 6 | 6 |
| 조개통조림 | – | – | – | 1 | 1 | 2 |

자료 : 통계청, 「광업 · 제조업 조사」
주 : 1) 표준산업분류 10차 개정에 따름, 조사대상은 종사자수 10인 이상
2) 2020년 자료부터 등록기반 기준으로 제공
3) … : 미상자료, – : 자료없음, × : 비밀보호

## <표 3-3> 가공식품 주요품목별 사업체수(계속)

단위 : 개소

| 산업 | 2016 | 2017 | 2018 | 2019 | 2020 | 2021 |
|---|---|---|---|---|---|---|
| 기타 수산동물 통조림 | 14 | 13 | 15 | 16 | 13 | 12 |
| 명태 건제품 | 49 | 45 | 48 | 46 | 51 | 51 |
| 멸치 건제품 | 62 | 64 | 62 | 63 | 59 | 56 |
| 오징어류 건제품 | 12 | 14 | 19 | 22 | 23 | 20 |
| 어류의 채(건조한 것) | 31 | 29 | 27 | 20 | 23 | 25 |
| 기타 소건품 | 14 | 12 | 14 | 15 | 19 | 17 |
| 기타 자건품 | 9 | 7 | 7 | 8 | 5 | 4 |
| 기타 수산동물 및 부산물 건제품 | 7 | 8 | 9 | 9 | 11 | 11 |
| 멸치젓류 | 9 | 11 | 11 | 10 | 9 | 9 |
| 명란젓 및 창란젓 | 25 | 27 | 26 | 27 | 30 | 30 |
| 기타 젓갈류 | 34 | 37 | 41 | 46 | 50 | 49 |
| 어류 염장품 | 45 | 40 | 41 | 39 | 44 | 48 |
| 냉동 참치 | 12 | 10 | 10 | 11 | 12 | 11 |
| 냉동 고등어 | 35 | 40 | 41 | 43 | 43 | 44 |
| 동태 | 13 | 18 | 23 | 22 | 14 | 15 |
| 기타 어류 및 부산물의 냉동품 | 44 | 51 | 62 | 60 | 58 | 67 |
| 갑각류 냉동품 | 20 | 25 | 25 | 21 | 18 | 19 |
| 연체동물 냉동품 | 71 | 77 | 79 | 77 | 71 | 74 |
| 어육(신선 및 냉동한 것, 등뼈 제거) | 79 | 78 | 76 | 81 | 78 | 81 |
| 비식용 어분 | 5 | 4 | 4 | 4 | 5 | 6 |
| 기타 수산동물 가공품 | 9 | 9 | 9 | 10 | 11 | 12 |
| 어류 부산물(신선 및 냉동한 것) | 8 | 10 | 9 | 9 | 6 | 6 |
| 김 | 254 | 272 | 283 | 291 | 287 | 296 |
| 미역 | 58 | 58 | 59 | 58 | 50 | 54 |
| 톳 | 10 | 11 | 10 | 10 | 12 | 11 |
| 기타 해조류 가공품 | 43 | 50 | 53 | 52 | 54 | 61 |
| 김치 | 263 | 264 | 259 | 250 | 253 | 271 |
| 단무지 | 74 | 72 | 69 | 69 | 73 | 79 |
| 기타 과실 및 채소 절임식품 | 105 | 110 | 104 | 109 | 109 | 120 |
| 오렌지원액 | 3 | 1 | 1 | 1 | 1 | 1 |
| 농축 과실즙 | 34 | 40 | 42 | 42 | 49 | 49 |

## <표 3-3> 가공식품 주요품목별 사업체수(계속)

단위 : 개소

| 산업 | 2016 | 2017 | 2018 | 2019 | 2020 | 2021 |
|---|---|---|---|---|---|---|
| 농축 채소즙 | 23 | 31 | 32 | 32 | 34 | 37 |
| 과실주스 | 27 | 24 | 23 | 23 | 29 | 30 |
| 채소주스 | 12 | 11 | 12 | 11 | 10 | 11 |
| 과실 통조림 | 16 | 14 | 15 | 14 | 12 | 12 |
| 잼 및 젤리 통조림 | 25 | 25 | 25 | 26 | 25 | 30 |
| 냉동 과실 | 13 | 11 | 10 | 7 | 10 | 10 |
| 기타 과실가공품 | 35 | 33 | 38 | 44 | 38 | 47 |
| 채소 통조림 | 5 | 6 | 6 | 7 | 4 | 4 |
| 건조 채소 | 34 | 40 | 37 | 31 | 26 | 27 |
| 기타 채소가공품 | 77 | 83 | 89 | 84 | 89 | 100 |
| 견과 가공품 | 31 | 28 | 30 | 34 | 31 | 33 |
| 식용 지방(육지동물의 것) | 7 | 6 | 7 | 6 | 6 | 6 |
| 비식용 지방(육지동물의 것) | 2 | 3 | 4 | 3 | 4 | 5 |
| 수산동물 조유(원유) | 2 | 3 | 3 | 4 | 4 | 4 |
| 동물성 지방 부산물 | 16 | 15 | 15 | 16 | 14 | 15 |
| 참기름 | 36 | 38 | 35 | 36 | 43 | 49 |
| 들기름 | 24 | 26 | 27 | 26 | 30 | 33 |
| 옥수수 원유(압착한 것) | 3 | 3 | 4 | 3 | 2 | 2 |
| 채종유(유채유) | 2 | 3 | 3 | 3 | 3 | 6 |
| 기타 식물성 원유(압착한 것) | 7 | 8 | 10 | 10 | 12 | 14 |
| 대두박 | 4 | 4 | 4 | 5 | 4 | 4 |
| 기타 식물성 유박 | 4 | 2 | 2 | 2 | 1 | 1 |
| 콩기름(대두유) | 10 | 13 | 13 | 13 | 13 | 15 |
| 옥수수기름 | 8 | 8 | 7 | 7 | 6 | 7 |
| 올리브유 | 4 | 4 | 4 | 4 | 2 | 3 |
| 마아가린 | 4 | 4 | 3 | 2 | 1 | 2 |
| 쇼트닝 | 4 | 4 | 3 | 3 | 2 | 3 |
| 기타 식물성 정제유 및 가공유 | 17 | 19 | 18 | 19 | 19 | 20 |
| 시유 | 38 | 39 | 39 | 40 | 44 | 44 |
| 연유 | 6 | 5 | 5 | 6 | 8 | 8 |
| 조제분유(우유기저) | 6 | 7 | 7 | 7 | 6 | 6 |
| 분유 | 16 | 14 | 15 | 15 | 17 | 20 |
| 발효유 | 54 | 54 | 52 | 50 | 52 | 54 |
| 버터 | 6 | 5 | 5 | 5 | 5 | 6 |
| 치즈 | 38 | 36 | 35 | 36 | 42 | 42 |

## <표 3-3> 가공식품 주요품목별 사업체수(계속)

단위 : 개소

| 산업 | 2016 | 2017 | 2018 | 2019 | 2020 | 2021 |
|---|---|---|---|---|---|---|
| 기타 낙농제품 | 24 | 24 | 23 | 23 | 24 | 30 |
| 아이스크림 | 36 | 33 | 33 | 38 | 38 | 39 |
| 빙과 | 16 | 18 | 17 | 12 | 12 | 13 |
| 쌀(도정한 것) | 96 | 92 | 93 | 95 | 67 | 73 |
| 보리쌀(도정한 것) | 10 | 9 | 8 | 8 | 4 | 3 |
| 기타 도정 곡물 | 12 | 11 | 9 | 11 | 9 | 14 |
| 도정 부산물 | 15 | 12 | 11 | 10 | 5 | 3 |
| 밀가루 | 23 | 21 | 22 | 21 | 20 | 22 |
| 콩가루 | 6 | 6 | 5 | 7 | 9 | 9 |
| 옥수수가루 | 6 | 7 | 7 | 8 | 9 | 8 |
| 기타 곡물가루 | 47 | 56 | 57 | 61 | 60 | 65 |
| 소맥피 | 4 | 4 | 4 | 2 | 5 | 4 |
| 제분 부산물 | 3 | 3 | 3 | 2 | 3 | 4 |
| 곡물 혼합 분말 및 반죽 | 86 | 89 | 95 | 105 | 116 | 121 |
| 선식류 | 22 | 21 | 24 | 23 | 23 | 23 |
| 앙금류 | 18 | 14 | 16 | 14 | 14 | 16 |
| 씨리얼식품 | 10 | 9 | 9 | 11 | 13 | 16 |
| 기타 곡물조제식품 | 57 | 60 | 60 | 63 | 77 | 89 |
| 고구마전분 | 6 | 8 | 10 | 9 | 8 | 8 |
| 옥수수전분 | 10 | 9 | 10 | 10 | 11 | 11 |
| 소맥전분 | 2 | 1 | 1 | - | 1 | 1 |
| 기타 전분제품 | 13 | 10 | 12 | 13 | 17 | 18 |
| 포도당 | 3 | 3 | 4 | 6 | 5 | 5 |
| 물엿 | 21 | 21 | 20 | 21 | 18 | 20 |
| 과당 | 15 | 15 | 14 | 14 | 15 | 15 |
| 기타 당류 | 8 | 8 | 10 | 9 | 11 | 10 |
| 떡(제조도매) | 122 | 121 | 126 | 141 | 142 | 156 |
| 떡(제조소매) | 25 | 28 | 25 | 23 | 27 | 29 |
| 식빵(제조도매) | 31 | 29 | 36 | 34 | 43 | 44 |
| 도넛(제조도매) | 15 | 14 | 14 | 15 | 12 | 15 |
| 피자(제조도매) | 4 | 4 | 4 | 4 | 5 | 8 |
| 기타 빵류(제조도매) | 173 | 203 | 209 | 212 | 200 | 216 |
| 케이크(제조도매) | 63 | 65 | 77 | 73 | 77 | 83 |
| 빵(제조소매) | 17 | - | - | - | - | - |
| 코코아 분말 | 10 | 8 | 7 | 6 | 9 | 8 |
| 초콜릿류 | 61 | 58 | 56 | 52 | 53 | 61 |
| 캔디류 | 64 | 64 | 65 | 61 | 64 | 61 |

## <표 3-3> 가공식품 주요품목별 사업체수(계속)

단위 : 개소

| 산업 | 2016 | 2017 | 2018 | 2019 | 2020 | 2021 |
|---|---|---|---|---|---|---|
| 껌 | 5 | 5 | 5 | 5 | 5 | 5 |
| 미과 | 39 | 33 | 36 | 36 | 38 | 36 |
| 스낵류 | 47 | 45 | 46 | 45 | 49 | 53 |
| 건과자류 | 67 | 72 | 69 | 73 | 75 | 82 |
| 기타 곡분과자 | 29 | 35 | 36 | 33 | 40 | 41 |
| 원당 | 1 | 1 | 1 | 1 | 1 | 1 |
| 정제당 | 8 | 9 | 10 | 9 | 8 | 8 |
| 국수 | 68 | 65 | 66 | 68 | 64 | 74 |
| 당면 | 10 | 9 | 9 | 10 | 10 | 12 |
| 냉면 | 40 | 42 | 39 | 41 | 38 | 42 |
| 기타 유사국수 | 19 | 16 | 16 | 18 | 17 | 17 |
| 라면 | 19 | 19 | 19 | 19 | 19 | 19 |
| 기타 인스턴트면류 | 12 | 12 | 11 | 10 | 10 | 12 |
| 글루타민소다 | 2 | 1 | 1 | - | - | - |
| 기타 화학조미료 | 6 | 7 | 8 | 10 | 9 | 9 |
| 식초 | 15 | 13 | 14 | 14 | 12 | 14 |
| 맛소금 | 2 | 2 | 2 | 2 | 3 | 2 |
| 고추가루 | 47 | 50 | 48 | 55 | 52 | 58 |
| 후추가루 | 12 | 13 | 14 | 16 | 14 | 14 |
| 혼합 조미료 | 77 | 77 | 83 | 87 | 74 | 86 |
| 기타 천연조미료 | 51 | 51 | 50 | 51 | 50 | 57 |
| 마요네즈 | 8 | 8 | 7 | 7 | 6 | 7 |
| 케찹 | 8 | 9 | 9 | 8 | 9 | 10 |
| 카레 | 8 | 5 | 5 | 3 | 5 | 3 |
| 기타 혼합조제조미료 | 177 | 177 | 177 | 187 | 212 | 231 |
| 간장 | 52 | 45 | 48 | 45 | 40 | 39 |
| 된장 | 66 | 63 | 62 | 59 | 51 | 53 |
| 고추장 | 53 | 58 | 57 | 55 | 51 | 50 |
| 춘장 | 10 | 8 | 7 | 8 | 9 | 8 |
| 메주 | 19 | 15 | 16 | 16 | 12 | 13 |
| 혼합장 | 18 | 16 | 14 | 15 | 21 | 15 |
| 기타 장류 | 45 | 54 | 50 | 48 | 41 | 40 |
| 커피 크리머 | 14 | 13 | 13 | 13 | 11 | 11 |
| 효모 | 11 | 14 | 12 | 13 | 13 | 17 |
| 가라기난 | 2 | 2 | 2 | 2 | 2 | 2 |
| 식품용 색소 | 11 | 12 | 12 | 13 | 13 | 13 |
| 기타 식품첨가물 | 61 | 60 | 63 | 63 | 70 | 73 |
| 김밥(제조도매) | 15 | 23 | 23 | 21 | 21 | 22 |
| 도시락(제조도매) | 103 | 126 | 154 | 164 | 179 | 205 |

## <표 3-3> 가공식품 주요품목별 사업체수(계속)

단위 : 개소

| 산업 | 2016 | 2017 | 2018 | 2019 | 2020 | 2021 |
|---|---|---|---|---|---|---|
| 냉동만두 | 42 | 45 | 45 | 47 | 49 | 51 |
| 기타 냉동조리식품 | 128 | 135 | 141 | 145 | 158 | 160 |
| 레토르트 식품 | 52 | 54 | 64 | 66 | 74 | 87 |
| 기타 식사용 조리식품(제조도매) | 109 | 117 | 85 | 95 | 121 | 127 |
| 원두커피 | 39 | 47 | 45 | 56 | 72 | 71 |
| 인스턴트 커피 | 18 | 15 | 17 | 19 | 18 | 21 |
| 커피믹스 | 19 | 15 | 17 | 14 | 14 | 14 |
| 녹차 | 24 | 24 | 25 | 29 | 29 | 30 |
| 홍차 | 8 | 8 | 10 | 12 | 11 | 9 |
| 치커리차, 보리차 및 옥수수차 | 18 | 17 | 21 | 23 | 22 | 25 |
| 율무차 | 12 | 9 | 11 | 13 | 13 | 12 |
| 유자차 | 29 | 28 | 31 | 26 | 25 | 25 |
| 꿀차 | 4 | 4 | 4 | 5 | 7 | 7 |
| 기타 가공차 | 60 | 62 | 69 | 72 | 74 | 79 |
| 조제수프 | 15 | 18 | 18 | 16 | 20 | 20 |
| 이유식(우유기저 제외) | 13 | 14 | 15 | 15 | 16 | 15 |
| 음료 베이스 | 13 | 14 | 14 | 14 | 16 | 19 |
| 두부 | 88 | 100 | 97 | 100 | 95 | 100 |
| 유부 | 9 | 9 | 9 | 10 | 9 | 9 |
| 기타 묵 및 유사제품 | 22 | 26 | 27 | 28 | 21 | 25 |
| 백삼 | 3 | 4 | 4 | 2 | 2 | 1 |
| 홍삼 | 30 | 26 | 28 | 32 | 40 | 44 |
| 인삼분말 | 10 | 12 | 13 | 11 | 10 | 9 |
| 인삼즙 | 45 | 45 | 45 | 40 | 41 | 47 |
| 인삼차 | 16 | 17 | 15 | 15 | 16 | 14 |
| 인삼과자 | 16 | 15 | 16 | 14 | 11 | 15 |
| 기타 인삼기저 식품 | 17 | 13 | 11 | 11 | 14 | 15 |
| 건강원제품 | 13 | 14 | 13 | 12 | 14 | 20 |
| 기타 건강보조용 액화식품 | 28 | 32 | 32 | 39 | 46 | 48 |
| 스쿠알렌식품 | 4 | 3 | 3 | 1 | 1 | 1 |
| 효소식품 | 29 | 31 | 32 | 38 | 44 | 42 |
| 정제어유가공식품 | 6 | 6 | 8 | 9 | 10 | 11 |
| 알로에식품 | 4 | 6 | 7 | 7 | 7 | 7 |
| 기타 건강기능식품 | 75 | 85 | 88 | 99 | 105 | 114 |
| 계란 및 새알 가공품 | 27 | 30 | 31 | 32 | 30 | 31 |
| 기타 식품 | 17 | 20 | 19 | 18 | 20 | 23 |

## <표 3-3> 가공식품 주요품목별 사업체수(계속)

단위 : 개소

| 산업 | 2016 | 2017 | 2018 | 2019 | 2020 | 2021 |
|---|---|---|---|---|---|---|
| 배합사료(양우용) | 109 | 112 | 113 | 112 | 107 | 111 |
| 배합사료(양돈용) | 66 | 67 | 70 | 68 | 72 | 71 |
| 배합사료(양계용) | 51 | 53 | 55 | 52 | 51 | 52 |
| 배합사료(기타 동물) | 50 | 49 | 50 | 52 | 45 | 40 |
| 배합사료(양어용) | 13 | 15 | 18 | 17 | 16 | 18 |
| 애완동물사료 | 21 | 27 | 28 | 30 | 34 | 42 |
| 단미사료 | 18 | 17 | 18 | 21 | 23 | 26 |
| 사료 첨가제 | 23 | 23 | 21 | 22 | 21 | 24 |
| 기타 사료 | 29 | 27 | 22 | 21 | 21 | 25 |
| 동물용 조제식품 | 7 | 8 | 11 | 12 | 19 | 16 |
| 음료 제조업 | 436 | 449 | 459 | 460 | 456 | 468 |
| 탁주 | 42 | 39 | 39 | 37 | 38 | 42 |
| 약주 | 6 | 11 | 9 | 7 | 9 | 12 |
| 맥아 | 3 | 1 | 2 | 2 | 1 | 2 |
| 맥주 | 15 | 17 | 19 | 22 | 18 | 20 |
| 청주 | 3 | 2 | 2 | 2 | 3 | 3 |
| 포도주, 샴페인 | 5 | 4 | 4 | 3 | 4 | 5 |
| 복분자주 | 7 | 6 | 7 | 5 | 3 | 3 |
| 기타 발효주 | 5 | 6 | 6 | 9 | 7 | 10 |
| 주정 | 10 | 9 | 9 | 9 | 9 | 9 |
| 소주 | 23 | 23 | 22 | 22 | 22 | 24 |
| 위스키 | 4 | 3 | 3 | 2 | 2 | 3 |
| 매실주 | 2 | 2 | 2 | 2 | 2 | 2 |
| 기타 증류주 및 합성주 | 9 | 8 | 7 | 7 | 5 | 7 |
| 얼음 | 27 | 30 | 29 | 31 | 32 | 30 |
| 생수 | 50 | 46 | 48 | 47 | 47 | 48 |
| 콜라 | 4 | 4 | 6 | 7 | 6 | 5 |
| 사이다 | 8 | 10 | 11 | 12 | 10 | 14 |
| 기타 탄산음료 | 19 | 21 | 23 | 21 | 22 | 20 |
| 알카리성 이온음료 | 7 | 6 | 8 | 9 | 8 | 8 |
| 식물성 섬유음료 | 11 | 10 | 12 | 12 | 14 | 12 |
| 인삼음료 | 24 | 28 | 28 | 29 | 27 | 26 |
| 과실음료 | 46 | 49 | 50 | 52 | 52 | 52 |
| 채소음료 | 5 | 8 | 8 | 9 | 15 | 14 |
| 커피 음료 | 26 | 28 | 29 | 27 | 26 | 25 |
| 두유 | 18 | 23 | 22 | 20 | 21 | 23 |
| 기타 비알콜성 음료 | 57 | 55 | 54 | 55 | 53 | 49 |

## <표 3-4> 가공식품 주요품목별 생산액

단위 : 백만 원

| 산업 | 2016 | 2017 | 2018 | 2019 | 2020 | 2021 |
|---|---|---|---|---|---|---|
| 쇠고기(도축) | 484,349 | 466,645 | 600,681 | 584,249 | 713,476 | 779,916 |
| 돼지고기(도축) | 1,379,487 | 1,477,955 | 1,482,247 | 1,524,999 | 1,623,647 | 1,874,276 |
| 기타 도축고기 | X | X | X | X | X | X |
| 원피 | X | X | X | X | 2,498 | X |
| 육류 도축고기 부산물 | 114,570 | 224,440 | 143,759 | 122,963 | 122,229 | 180,021 |
| 닭고기 | 2,508,427 | 2,597,073 | 2,584,430 | 2,636,825 | 3,103,087 | 2,920,930 |
| 오리고기 | 237,771 | 231,165 | 320,484 | 297,727 | 366,083 | 396,416 |
| 기타 가금류고기 | X | X | X | X | - | - |
| 기타 가금고기 부산물 | 44,079 | 27,172 | 85,627 | 41,290 | 14,681 | 33,313 |
| 가금류 소시지, 통조림 및 병조림 | 6,885 | 6,840 | 7,872 | 8,898 | X | 14,753 |
| 가금류 포장육 | 1,254,309 | 1,270,441 | 1,558,549 | 1,399,233 | 1,727,295 | 1,798,125 |
| 기타 가금류 가공품 | 433,050 | 429,901 | 547,399 | 619,673 | 696,228 | 670,091 |
| 육지동물 포장육 | 4,172,982 | 4,480,360 | 4,584,779 | 5,014,886 | 5,937,624 | 7,381,211 |
| 육지동물 통조림 및 병조림 | 10,241 | 19,624 | 39,123 | 51,561 | 69,067 | 97,078 |
| 베이컨 | 131,323 | 177,038 | 62,540 | 86,948 | 89,640 | 234,845 |
| 햄(가축) | 640,857 | 730,665 | 772,403 | 830,214 | 951,772 | 946,462 |
| 소시지(축육) | 567,676 | 554,303 | 364,005 | 386,166 | 378,635 | 495,089 |
| 기타 육지동물 소시지 유사제품 | 290,879 | 281,996 | 305,599 | 282,349 | 391,303 | 526,469 |
| 기타 고기가공품 | 906,331 | 1,077,271 | 1,363,961 | 1,519,004 | 1,783,006 | 1,273,905 |
| 어묵 및 유사가공품 | 660,304 | 674,667 | 598,083 | 652,054 | 672,478 | 803,770 |
| 어육 소시지 및 어묵햄 | 160,024 | 233,355 | 341,861 | 383,860 | 366,281 | 255,980 |
| 조미오징어 | 298,740 | 315,672 | 306,002 | 292,917 | 322,991 | 333,613 |
| 조미쥐치포 | 33,474 | 34,369 | 35,384 | 32,275 | 45,094 | 45,366 |
| 기타 조미조제식품 및 어류훈제품 | 87,184 | 88,121 | 73,734 | 71,231 | 43,277 | 49,178 |
| 기타 수산동물 조리가공품 | 95,318 | 103,560 | 112,155 | 130,722 | 124,247 | 124,141 |
| 참치통조림 | 500,760 | 463,371 | 464,836 | 483,101 | 484,262 | 699,657 |
| 골뱅이통조림 | 54,924 | 62,456 | 57,283 | 39,990 | 61,712 | 85,352 |
| 굴 통조림 | 21,992 | 18,662 | 11,356 | 17,986 | 23,498 | 24,700 |

자료 : 통계청, 「광업 · 제조업 조사」
주 : 1) 표준산업분류 10차 개정에 따름, 조사대상은 종사자수 10인 이상
2) 2020년 자료부터 등록기반 기준으로 제공
3) … : 미상자료, - : 자료없음, × : 비밀보호

## <표 3-4> 가공식품 주요품목별 생산액(계속)

단위 : 백만 원

| 산업 | 2016 | 2017 | 2018 | 2019 | 2020 | 2021 |
|---|---|---|---|---|---|---|
| 꽁치통조림 | 13,507 | 16,022 | 17,246 | 18,273 | 21,372 | 20,996 |
| 조개통조림 | - | - | - | X | X | X |
| 기타 수산동물 통조림 | 35,611 | 37,739 | 40,513 | 36,249 | 35,536 | 21,025 |
| 명태 건제품 | 166,626 | 172,293 | 164,244 | 184,252 | 186,634 | 175,500 |
| 멸치 건제품 | 97,520 | 119,270 | 132,844 | 133,617 | 171,073 | 131,829 |
| 오징어류 건제품 | 18,211 | 16,634 | 27,270 | 36,007 | 45,543 | 41,960 |
| 어류의 채(건조한 것) | 68,379 | 70,325 | 66,355 | 71,870 | 75,460 | 69,374 |
| 기타 소건품 | 25,621 | 16,513 | 15,526 | 22,177 | 32,468 | 38,502 |
| 기타 자건품 | 23,468 | 18,593 | 21,510 | 28,161 | 9,314 | 8,845 |
| 기타 수산동물 및 부산물 건제품 | 7,673 | 7,992 | 10,746 | 8,506 | 12,630 | 11,599 |
| 멸치젓류 | 3,400 | 6,713 | 7,502 | 6,275 | 1,816 | 6,264 |
| 명란젓 및 창란젓 | 67,651 | 104,632 | 107,521 | 100,156 | 119,269 | 132,067 |
| 기타 젓갈류 | 89,118 | 109,321 | 142,095 | 140,408 | 158,178 | 180,487 |
| 어류 염장품 | 175,906 | 140,749 | 151,169 | 160,660 | 205,287 | 198,281 |
| 냉동 참치 | 294,455 | 289,442 | 262,648 | 282,014 | 186,914 | 264,965 |
| 냉동 고등어 | 124,519 | 120,737 | 108,296 | 123,999 | 136,682 | 161,695 |
| 동태 | 24,944 | 47,521 | 76,268 | 61,517 | 66,566 | 48,067 |
| 기타 어류 및 부산물의 냉동품 | 169,095 | 199,182 | 219,540 | 228,436 | 280,484 | 313,337 |
| 갑각류 냉동품 | 74,333 | 120,086 | 78,272 | 79,598 | 56,822 | 80,258 |
| 연체동물 냉동품 | 237,167 | 280,449 | 298,389 | 344,706 | 319,297 | 357,372 |
| 어육(신선 및 냉동한 것, 등뼈 제거) | 499,643 | 524,928 | 529,357 | 565,810 | 591,511 | 678,338 |
| 비식용 어분 | 28,623 | 20,907 | 21,089 | 20,875 | 23,558 | 30,261 |
| 기타 수산동물 가공품 | 41,662 | 40,465 | 40,119 | 29,058 | 21,715 | 24,743 |
| 어류 부산물(신선 및 냉동한 것) | 27,794 | 26,025 | 28,457 | 30,749 | 34,837 | 44,016 |
| 김 | 1,257,556 | 1,471,191 | 1,509,115 | 1,566,494 | 1,663,292 | 1,746,785 |
| 미역 | 161,345 | 171,954 | 159,297 | 160,866 | 144,749 | 155,109 |
| 톳 | 39,964 | 41,559 | 32,438 | 32,631 | 26,670 | 15,158 |
| 기타 해조류 가공품 | 71,876 | 96,344 | 127,521 | 136,320 | 147,852 | 203,499 |
| 김치 | 1,181,245 | 1,281,631 | 1,344,220 | 1,346,342 | 1,470,586 | 1,623,978 |
| 단무지 | 264,098 | 268,469 | 304,000 | 306,374 | 315,613 | 350,675 |
| 기타 과실 및 채소 절임식품 | 212,930 | 265,796 | 273,089 | 282,660 | 305,014 | 346,868 |
| 오렌지원액 | 12,238 | X | X | X | X | X |
| 농축 과실즙 | 157,685 | 172,146 | 182,598 | 262,633 | 298,916 | 326,870 |
| 농축 채소즙 | 151,380 | 199,765 | 182,351 | 156,777 | 239,013 | 259,028 |
| 과실주스 | 138,450 | 143,572 | 108,280 | 110,170 | 121,112 | 141,703 |

## <표 3-4> 가공식품 주요품목별 생산액(계속)

단위 : 백만 원

| 산업 | 2016 | 2017 | 2018 | 2019 | 2020 | 2021 |
|---|---|---|---|---|---|---|
| 채소주스 | 56,123 | 68,732 | 63,232 | 39,348 | 46,535 | 41,800 |
| 과실 통조림 | 64,079 | 48,074 | 55,158 | 51,246 | 47,988 | 50,680 |
| 잼 및 젤리 통조림 | 144,859 | 168,820 | 197,330 | 174,435 | 156,315 | 180,252 |
| 냉동 과실 | 43,233 | 37,935 | 36,587 | 34,508 | 51,299 | 59,646 |
| 기타 과실가공품 | 111,182 | 95,236 | 102,924 | 122,495 | 129,559 | 130,334 |
| 채소 통조림 | 11,994 | 15,135 | 12,223 | 22,765 | 15,253 | 30,186 |
| 건조 채소 | 91,309 | 121,415 | 91,840 | 90,244 | 83,985 | 95,716 |
| 기타 채소가공품 | 347,315 | 383,346 | 433,744 | 415,189 | 495,323 | 525,650 |
| 견과 가공품 | 236,957 | 277,925 | 269,266 | 288,614 | 257,101 | 270,785 |
| 식용 지방(육지동물의 것) | 67,390 | 64,549 | 65,118 | 56,878 | 52,238 | 68,352 |
| 비식용 지방(육지동물의 것) | X | 46,942 | 37,904 | 42,268 | 68,279 | 93,648 |
| 수산동물 조유(원유) | X | 19,388 | 24,990 | 49,312 | 47,072 | 36,944 |
| 동물성 지방 부산물 | 189,343 | 179,043 | 164,748 | 172,208 | 160,303 | 209,019 |
| 참기름 | 162,441 | 202,283 | 195,183 | 171,613 | 226,145 | 246,006 |
| 들기름 | 20,641 | 25,883 | 36,367 | 30,198 | 28,682 | 43,951 |
| 옥수수 원유(압착한 것) | 13,001 | 12,457 | 24,074 | 14,055 | X | X |
| 채종유(유채유) | X | 24,523 | 25,707 | 23,167 | 35,669 | 103,310 |
| 기타 식물성 원유(압착한 것) | 13,373 | 24,804 | 46,048 | 38,999 | 71,201 | 42,948 |
| 대두박 | 573,477 | 502,864 | 495,685 | 386,703 | 452,634 | 282,282 |
| 기타 식물성 유박 | 10,874 | X | X | X | X | X |
| 콩기름(대두유) | 546,702 | 594,081 | 678,937 | 697,664 | 814,232 | 964,878 |
| 옥수수기름 | 83,929 | 106,857 | 60,451 | 83,948 | 212,451 | 271,446 |
| 올리브유 | 244,095 | 214,621 | 231,334 | 176,484 | X | 12,460 |
| 마아가린 | 104,075 | 97,724 | 50,967 | X | X | X |
| 쇼트닝 | 105,094 | 90,995 | 106,584 | 99,991 | X | 98,516 |
| 기타 식물성 정제유 및 가공유 | 175,475 | 222,238 | 195,272 | 247,343 | 208,910 | 794,609 |
| 시유 | 2,769,702 | 2,715,370 | 2,890,186 | 2,774,237 | 2,796,469 | 2,753,528 |
| 연유 | 16,072 | 20,510 | 20,191 | 38,529 | 55,670 | 73,415 |
| 조제분유(우유기저) | 380,005 | 311,322 | 309,346 | 335,202 | 231,693 | 258,722 |
| 분유 | 222,860 | 148,726 | 122,231 | 153,169 | 171,080 | 313,831 |
| 발효유 | 1,666,585 | 1,593,616 | 1,592,597 | 1,569,917 | 1,684,409 | 1,876,472 |
| 버터 | 51,601 | 31,912 | 29,850 | 35,419 | 32,053 | 35,048 |
| 치즈 | 689,388 | 706,316 | 678,967 | 754,836 | 826,780 | 877,254 |
| 기타 낙농제품 | 192,757 | 303,103 | 263,672 | 280,071 | 339,324 | 393,912 |
| 아이스크림 | 1,033,061 | 1,026,562 | 726,047 | 1,029,607 | 1,311,274 | 1,223,497 |

## <표 3-4> 가공식품 주요품목별 생산액(계속)

단위 : 백만 원

| 산업 | 2016 | 2017 | 2018 | 2019 | 2020 | 2021 |
|---|---|---|---|---|---|---|
| 빙과 | 550,571 | 621,385 | 576,811 | 268,349 | 150,559 | 206,360 |
| 쌀(도정한 것) | 1,553,376 | 1,535,063 | 1,890,286 | 1,999,350 | 1,466,713 | 1,615,074 |
| 보리쌀(도정한 것) | 55,023 | 34,375 | 35,984 | 40,401 | 9,085 | 10,060 |
| 기타 도정 곡물 | 58,907 | 68,760 | 45,493 | 65,244 | 131,070 | 111,812 |
| 도정 부산물 | 39,575 | 52,898 | 89,880 | 72,489 | 45,807 | 55,125 |
| 밀가루 | 1,246,403 | 1,105,426 | 1,003,263 | 1,163,070 | 1,159,880 | 1,345,101 |
| 콩가루 | 4,141 | 3,030 | 2,396 | 4,615 | 8,166 | 7,708 |
| 옥수수가루 | 81,747 | 80,591 | 78,182 | 75,006 | 87,636 | 104,645 |
| 기타 곡물가루 | 137,734 | 144,989 | 149,389 | 166,395 | 181,484 | 182,672 |
| 소맥피 | 20,202 | 22,193 | 29,778 | X | 28,196 | 12,803 |
| 제분 부산물 | 12,030 | 12,779 | 33,591 | X | 3,922 | 43,780 |
| 곡물 혼합 분말 및 반죽 | 641,856 | 810,054 | 859,791 | 883,208 | 1,054,944 | 1,028,604 |
| 선식류 | 58,155 | 92,831 | 139,834 | 206,093 | 197,941 | 197,788 |
| 앙금류 | 106,606 | 99,976 | 109,270 | 115,912 | 110,065 | 125,658 |
| 씨리얼식품 | 229,838 | 216,979 | 237,801 | 244,011 | 262,609 | 288,940 |
| 기타 곡물조제식품 | 150,267 | 143,299 | 115,178 | 139,632 | 207,477 | 200,897 |
| 고구마전분 | 15,916 | 19,072 | 14,476 | 25,402 | 27,372 | 30,159 |
| 옥수수전분 | 288,178 | 305,636 | 286,997 | 257,578 | 280,276 | 324,483 |
| 소맥전분 | X | X | X | - | X | X |
| 기타 전분제품 | 145,860 | 90,857 | 34,140 | 190,921 | 196,821 | 81,042 |
| 포도당 | 52,168 | 50,570 | 44,846 | 67,199 | 47,660 | 59,088 |
| 물엿 | 406,765 | 396,211 | 452,460 | 359,751 | 287,363 | 388,096 |
| 과당 | 378,904 | 366,502 | 294,857 | 252,700 | 274,332 | 330,233 |
| 기타 당류 | 74,540 | 68,742 | 88,583 | 80,645 | 75,335 | 140,514 |
| 떡(제조도매) | 320,717 | 341,639 | 387,248 | 421,073 | 535,050 | 560,959 |
| 떡(제조소매) | 35,412 | 49,749 | 49,762 | 55,398 | 63,996 | 81,612 |
| 식빵(제조도매) | 436,255 | 439,918 | 661,767 | 835,523 | 449,645 | 766,104 |
| 도넛(제조도매) | 51,750 | 86,752 | 128,544 | 163,389 | 111,613 | 217,121 |
| 피자(제조도매) | 17,841 | 17,017 | 15,009 | 12,497 | 14,318 | 23,707 |
| 기타 빵류(제조도매) | 1,230,356 | 1,275,727 | 1,020,935 | 1,508,802 | 1,189,926 | 1,404,720 |
| 케이크(제조도매) | 587,106 | 677,522 | 822,625 | 800,950 | 1,098,433 | 1,278,431 |
| 빵(제조소매) | 168,442 | - | - | - | - | - |
| 코코아 분말 | 60,058 | 53,381 | 50,110 | 17,391 | 12,063 | 20,297 |
| 초콜릿류 | 1,032,096 | 1,005,183 | 769,498 | 769,953 | 937,921 | 841,010 |
| 캔디류 | 276,728 | 357,208 | 362,693 | 377,517 | 370,072 | 360,294 |
| 껌 | 251,075 | 224,605 | 185,886 | 206,275 | 223,348 | 67,978 |
| 미과 | 82,498 | 78,144 | 85,244 | 131,882 | 101,604 | 106,174 |
| 스낵류 | 1,197,968 | 1,169,141 | 1,169,179 | 1,104,985 | 1,505,231 | 1,469,866 |
| 건과자류 | 709,114 | 636,400 | 730,028 | 597,213 | 606,416 | 676,904 |

## <표 3-4> 가공식품 주요품목별 생산액(계속)

단위 : 백만 원

| 산업 | 2016 | 2017 | 2018 | 2019 | 2020 | 2021 |
|---|---|---|---|---|---|---|
| 기타 곡분과자 | 108,523 | 116,102 | 124,484 | 126,904 | 106,422 | 123,204 |
| 원당 | X | X | X | X | X | X |
| 정제당 | 1,093,550 | 922,417 | 1,092,973 | 1,095,007 | 1,286,079 | 1,577,275 |
| 국수 | 292,560 | 293,575 | 305,405 | 307,048 | 326,035 | 382,887 |
| 당면 | 59,461 | 54,212 | 58,006 | 60,397 | 65,165 | 73,774 |
| 냉면 | 130,526 | 140,940 | 204,768 | 235,461 | 181,934 | 185,462 |
| 기타 유사국수 | 99,572 | 65,407 | 56,716 | 45,668 | 29,353 | 29,486 |
| 라면 | 2,200,908 | 2,252,999 | 2,055,322 | 2,342,990 | 2,405,358 | 2,604,856 |
| 기타 인스턴트면류 | 102,476 | 52,905 | 53,949 | 66,243 | 102,160 | 101,127 |
| 글루타민소다 | X | X | X | - | - | - |
| 기타 화학조미료 | 109,203 | 117,824 | 127,182 | 160,403 | 158,235 | 172,867 |
| 식초 | 134,745 | 109,618 | 240,873 | 142,475 | 154,359 | 150,459 |
| 맛소금 | X | X | X | X | 18,526 | X |
| 고추가루 | 217,377 | 243,698 | 269,048 | 311,353 | 348,363 | 426,324 |
| 후추가루 | 38,748 | 43,489 | 49,321 | 53,675 | 47,235 | 60,343 |
| 혼합 조미료 | 1,108,680 | 1,263,346 | 1,465,486 | 1,151,394 | 1,247,283 | 1,478,729 |
| 기타 천연조미료 | 148,636 | 196,778 | 214,770 | 168,253 | 237,084 | 231,141 |
| 마요네즈 | 205,214 | 250,166 | 364,258 | 241,202 | 212,848 | 249,971 |
| 케찹 | 110,365 | 110,628 | 83,177 | 96,696 | 176,608 | 102,512 |
| 카레 | 109,335 | 94,414 | 51,245 | 79,408 | 89,406 | 101,318 |
| 기타 혼합조제조미료 | 1,108,128 | 1,047,085 | 1,117,871 | 1,467,554 | 1,619,846 | 1,609,952 |
| 간장 | 317,845 | 315,404 | 379,336 | 385,888 | 386,843 | 362,731 |
| 된장 | 217,258 | 188,841 | 203,691 | 190,287 | 199,164 | 199,516 |
| 고추장 | 355,393 | 450,093 | 402,806 | 350,263 | 390,988 | 428,189 |
| 춘장 | 34,119 | 37,013 | 18,453 | 36,224 | 36,782 | 56,861 |
| 메주 | 7,850 | 11,704 | 9,655 | 9,132 | 8,202 | 12,405 |
| 혼합장 | 32,936 | 37,038 | 27,065 | 34,200 | 63,212 | 61,350 |
| 기타 장류 | 146,513 | 120,676 | 78,978 | 88,039 | 84,150 | 74,342 |
| 커피 크리머 | 106,550 | 160,272 | 131,259 | 133,175 | 138,297 | 83,757 |
| 효모 | 30,151 | 43,043 | 36,807 | 34,130 | 38,242 | 48,943 |
| 가라기난 | X | X | X | X | X | X |
| 식품용 색소 | 54,489 | 73,207 | 90,557 | 94,718 | 131,887 | 151,860 |
| 기타 식품첨가물 | 310,670 | 376,330 | 436,460 | 420,563 | 471,088 | 587,506 |
| 김밥(제조도매) | 252,741 | 327,197 | 351,102 | 448,926 | 536,766 | 541,019 |
| 도시락(제조도매) | 706,631 | 855,396 | 959,861 | 955,158 | 813,209 | 1,148,153 |
| 냉동만두 | 705,107 | 725,090 | 748,298 | 794,294 | 812,809 | 866,352 |
| 기타 냉동조리식품 | 1,390,536 | 1,499,694 | 1,582,426 | 1,723,884 | 2,082,281 | 2,178,627 |
| 레토르트 식품 | 766,908 | 831,877 | 936,174 | 1,134,764 | 1,660,346 | 1,706,119 |
| 기타 식사용 조리식품(제조도매) | 602,324 | 738,967 | 505,755 | 617,623 | 988,086 | 1,118,964 |

## <표 3-4> 가공식품 주요품목별 생산액(계속)

단위 : 백만 원

| 산업 | 2016 | 2017 | 2018 | 2019 | 2020 | 2021 |
|---|---|---|---|---|---|---|
| 원두커피 | 203,736 | 281,916 | 404,810 | 401,104 | 534,690 | 634,654 |
| 인스턴트 커피 | 507,218 | 516,127 | 359,899 | 621,900 | 488,345 | 418,640 |
| 커피믹스 | 792,315 | 866,996 | 357,179 | 596,978 | 586,331 | 455,441 |
| 녹차 | 119,496 | 113,347 | 131,512 | 117,406 | 114,093 | 157,647 |
| 홍차 | 26,744 | 19,355 | 30,468 | 20,589 | 18,558 | 24,190 |
| 치커리차, 보리차 및 옥수수차 | 175,818 | 175,051 | 205,902 | 202,863 | 176,475 | 230,766 |
| 율무차 | 57,579 | 35,349 | 40,110 | 40,309 | 49,094 | 33,581 |
| 유자차 | 102,255 | 109,496 | 198,474 | 196,221 | 125,290 | 135,025 |
| 꿀차 | 13,368 | 6,649 | 13,758 | 11,850 | 29,293 | 30,287 |
| 기타 가공차 | 115,720 | 185,186 | 306,855 | 207,136 | 207,657 | 239,308 |
| 조제수프 | 104,892 | 99,800 | 100,758 | 66,886 | 73,578 | 65,878 |
| 이유식(우유기저 제외) | 174,982 | 182,923 | 102,057 | 123,418 | 243,205 | 229,199 |
| 음료 베이스 | 216,740 | 253,429 | 297,269 | 375,256 | 392,807 | 493,232 |
| 두부 | 496,637 | 523,415 | 507,070 | 520,082 | 549,721 | 641,591 |
| 유부 | 56,373 | 65,451 | 66,033 | 67,266 | 65,438 | 65,627 |
| 기타 묵 및 유사제품 | 60,027 | 59,023 | 61,709 | 65,562 | 74,018 | 89,250 |
| 백삼 | 3,559 | 2,827 | 1,534 | X | X | X |
| 홍삼 | 406,475 | 363,690 | 400,212 | 310,021 | 359,869 | 325,759 |
| 인삼분말 | 30,848 | 33,360 | 43,600 | 48,425 | 46,287 | 37,341 |
| 인삼즙 | 279,353 | 294,599 | 332,417 | 285,257 | 318,452 | 382,809 |
| 인삼차 | 158,642 | 177,398 | 177,691 | 71,939 | 52,483 | 68,970 |
| 인삼과자 | 148,962 | 148,046 | 157,339 | 196,636 | 188,102 | 265,934 |
| 기타 인삼기저 식품 | 27,053 | 15,958 | 16,558 | 17,095 | 19,197 | 34,176 |
| 건강원제품 | 61,591 | 105,373 | 85,257 | 79,235 | 128,709 | 176,122 |
| 기타 건강보조용 액화식품 | 49,586 | 59,443 | 86,996 | 142,177 | 209,775 | 175,467 |
| 스쿠알렌식품 | 62,003 | 6,198 | 6,395 | X | X | X |
| 효소식품 | 204,199 | 256,572 | 256,207 | 353,087 | 463,042 | 404,010 |
| 정제어유가공식품 | 59,366 | 67,773 | 22,828 | 30,503 | 52,804 | 174,336 |
| 알로에식품 | 50,465 | 78,685 | 72,739 | 79,777 | 99,292 | 103,804 |
| 기타 건강기능식품 | 839,109 | 970,264 | 1,246,170 | 1,722,324 | 2,159,174 | 2,293,822 |
| 계란 및 새알 가공품 | 361,499 | 433,259 | 404,365 | 431,602 | 469,611 | 593,722 |
| 기타 식품 | 42,470 | 59,374 | 53,144 | 57,300 | 56,674 | 59,183 |
| 배합사료(양우용) | 3,134,692 | 3,156,538 | 3,157,103 | 3,453,482 | 3,458,527 | 3,619,411 |
| 배합사료(양돈용) | 2,190,477 | 2,301,884 | 2,369,121 | 2,441,605 | 2,734,841 | 3,219,463 |
| 배합사료(양계용) | 1,975,031 | 1,708,550 | 2,029,739 | 1,873,034 | 2,274,662 | 2,480,998 |
| 배합사료(기타 동물) | 1,527,464 | 1,367,691 | 1,003,571 | 1,091,192 | 741,267 | 952,401 |

## <표 3-4> 가공식품 주요품목별 생산액(계속)

단위 : 백만 원

| 산업 | 2016 | 2017 | 2018 | 2019 | 2020 | 2021 |
|---|---|---|---|---|---|---|
| 배합사료(양어용) | 203,366 | 220,097 | 205,483 | 216,280 | 229,996 | 290,221 |
| 애완동물사료 | 218,953 | 258,439 | 293,352 | 365,624 | 357,337 | 717,375 |
| 단미사료 | 140,940 | 95,760 | 120,142 | 157,420 | 143,360 | 212,680 |
| 사료 첨가제 | 398,983 | 352,545 | 411,106 | 447,728 | 402,804 | 431,553 |
| 기타 사료 | 90,001 | 106,450 | 89,509 | 100,797 | 53,906 | 101,992 |
| 동물용 조제식품 | 19,413 | 31,059 | 46,229 | 57,114 | 114,001 | 131,145 |
| 음료 제조업 | 11,544,752 | 11,780,914 | 11,957,073 | 12,065,490 | 12,045,990 | 12,558,146 |
| 탁주 | 333,024 | 314,025 | 318,948 | 313,132 | 324,229 | 339,124 |
| 약주 | 46,695 | 52,152 | 52,259 | 45,744 | 50,936 | 74,594 |
| 맥아 | 7,157 | X | X | X | X | X |
| 맥주 | 2,349,985 | 2,473,317 | 2,345,904 | 2,036,050 | 2,107,771 | 2,199,204 |
| 청주 | 62,285 | X | X | X | 79,056 | 59,169 |
| 포도주, 샴페인 | 11,187 | 11,644 | 16,579 | 26,809 | 17,843 | 29,463 |
| 복분자주 | 33,174 | 28,025 | 38,655 | 20,913 | 19,285 | 27,873 |
| 기타 발효주 | X | 14,670 | 18,195 | 29,732 | 28,970 | 31,587 |
| 주정 | 478,135 | 437,130 | 416,264 | 494,229 | 535,170 | 500,045 |
| 소주 | 1,829,265 | 1,833,774 | 1,834,242 | 2,094,887 | 1,926,683 | 1,735,597 |
| 위스키 | 160,037 | 176,715 | 212,658 | X | X | 126,825 |
| 매실주 | X | X | X | X | X | X |
| 기타 증류주 및 합성주 | 84,765 | 37,535 | 21,843 | 13,765 | 8,368 | 48,387 |
| 얼음 | 59,877 | 82,451 | 94,668 | 87,505 | 87,015 | 104,617 |
| 생수 | 727,775 | 760,609 | 866,519 | 891,366 | 877,847 | 899,221 |
| 콜라 | 497,823 | 521,462 | 635,430 | 703,638 | 969,639 | 1,032,566 |
| 사이다 | 226,478 | 320,485 | 369,906 | 509,216 | 306,283 | 790,816 |
| 기타 탄산음료 | 638,605 | 619,276 | 549,752 | 651,816 | 570,184 | 639,139 |
| 알카리성 이온음료 | 132,314 | 113,068 | 126,063 | 110,900 | 101,095 | 88,983 |
| 식물성 섬유음료 | 91,903 | 105,210 | 138,067 | 140,485 | 128,892 | 142,314 |
| 인삼음료 | 404,509 | 454,962 | 579,503 | 477,320 | 514,637 | 527,330 |
| 과실음료 | 916,752 | 947,354 | 813,455 | 669,812 | 780,171 | 797,724 |
| 채소음료 | 16,570 | 34,854 | 47,353 | 40,793 | 121,363 | 136,564 |
| 커피 음료 | 971,411 | 1,010,650 | 1,010,275 | 879,077 | 861,815 | 814,277 |
| 두유 | 387,094 | 405,455 | 399,987 | 399,439 | 421,887 | 426,075 |
| 기타 비알콜성 음료 | 1,060,951 | 967,912 | 968,894 | 1,169,146 | 1,081,250 | 966,836 |

## <표 3-5> 가공식품 주요품목별 출하액

단위 : 백만 원

| 산업 | 2016 | 2017 | 2018 | 2019 | 2020 | 2021 |
|---|---|---|---|---|---|---|
| 쇠고기(도축) | 475,805 | 463,205 | 587,184 | 581,160 | 713,242 | 776,944 |
| 돼지고기(도축) | 1,377,920 | 1,480,520 | 1,473,698 | 1,526,958 | 1,623,880 | 1,880,073 |
| 기타 도축고기 | X | X | X | X | X | X |
| 원피 | X | X | X | X | 2,409 | X |
| 육류 도축고기 부산물 | 114,649 | 224,814 | 143,536 | 121,711 | 122,995 | 180,406 |
| 닭고기 | 2,526,507 | 2,589,867 | 2,580,640 | 2,616,477 | 3,105,195 | 2,939,176 |
| 오리고기 | 232,508 | 245,367 | 311,249 | 292,541 | 362,307 | 407,137 |
| 기타 가금류고기 | - | X | X | - | - | - |
| 기타 가금고기 부산물 | 43,928 | 27,319 | 85,514 | 41,145 | 14,686 | 33,096 |
| 가금류 소시지, 통조림 및 병조림 | 6,864 | 6,776 | 7,868 | 8,838 | X | 14,787 |
| 가금류 포장육 | 1,252,351 | 1,274,275 | 1,541,252 | 1,394,263 | 1,730,401 | 1,804,806 |
| 기타 가금류 가공품 | 425,810 | 434,695 | 542,337 | 615,027 | 690,625 | 670,146 |
| 육지동물 포장육 | 4,161,391 | 4,510,834 | 4,550,823 | 5,000,074 | 5,938,273 | 7,362,683 |
| 육지동물 통조림 및 병조림 | 10,208 | 19,216 | 38,892 | 51,342 | 68,732 | 97,396 |
| 베이컨 | 130,390 | 175,427 | 65,315 | 88,495 | 90,104 | 232,623 |
| 햄(가축) | 648,162 | 720,772 | 756,168 | 819,591 | 952,457 | 976,813 |
| 소시지(축육) | 569,501 | 546,548 | 369,801 | 385,198 | 379,188 | 494,580 |
| 기타 육지동물 소시지 유사제품 | 289,492 | 282,416 | 305,675 | 282,038 | 391,599 | 546,484 |
| 기타 고기가공품 | 898,269 | 1,072,246 | 1,361,988 | 1,507,149 | 1,782,332 | 1,270,397 |
| 어묵 및 유사가공품 | 659,696 | 674,986 | 595,492 | 651,641 | 668,167 | 803,136 |
| 어육 소시지 및 어묵햄 | 159,316 | 233,514 | 340,997 | 383,193 | 364,548 | 255,916 |
| 조미오징어 | 294,338 | 318,456 | 299,937 | 289,967 | 320,929 | 327,972 |
| 조미쥐치포 | 32,969 | 34,334 | 35,175 | 32,058 | 44,506 | 45,487 |
| 기타 조미조제식품 및 어류훈제품 | 86,170 | 85,130 | 73,575 | 72,072 | 42,974 | 48,982 |
| 기타 수산동물 조리가공품 | 94,958 | 102,682 | 111,227 | 130,151 | 123,562 | 123,538 |
| 참치통조림 | 501,122 | 455,366 | 458,468 | 479,884 | 486,388 | 700,819 |
| 골뱅이통조림 | 53,846 | 60,794 | 53,855 | 47,941 | 60,887 | 75,484 |
| 굴 통조림 | 20,013 | 18,029 | 11,545 | 19,206 | 22,357 | 23,545 |

자료 : 통계청, 「광업 · 제조업 조사」
주 : 1) 표준산업분류 10차 개정에 따름, 조사대상은 종사자수 10인 이상
2) 2020년 자료부터 등록기반 기준으로 제공
3) … : 미상자료, - : 자료없음, × : 비밀보호

## <표 3-5> 가공식품 주요품목별 출하액(계속)

단위 : 백만 원

| 산업 | 2016 | 2017 | 2018 | 2019 | 2020 | 2021 |
|---|---|---|---|---|---|---|
| 꽁치통조림 | 14,595 | 15,657 | 16,167 | 18,548 | 23,095 | 20,204 |
| 조개통조림 | - | - | - | X | X | X |
| 기타 수산동물 통조림 | 38,525 | 37,748 | 41,083 | 36,898 | 35,346 | 20,945 |
| 명태 건제품 | 168,126 | 170,954 | 165,957 | 185,283 | 179,007 | 179,456 |
| 멸치 건제품 | 97,304 | 119,282 | 132,720 | 133,660 | 171,231 | 132,062 |
| 오징어류 건제품 | 17,609 | 15,913 | 27,249 | 35,721 | 42,382 | 43,843 |
| 어류의 채(건조한 것) | 67,824 | 70,021 | 64,322 | 71,404 | 73,482 | 69,463 |
| 기타 소건품 | 24,347 | 16,626 | 16,029 | 22,977 | 32,636 | 37,298 |
| 기타 자건품 | 24,329 | 18,451 | 21,637 | 27,357 | 9,382 | 9,311 |
| 기타 수산동물 및 부산물 건제품 | 7,701 | 8,424 | 10,647 | 8,942 | 12,946 | 11,678 |
| 멸치젓류 | 3,324 | 6,745 | 7,100 | 6,297 | 2,155 | 6,322 |
| 명란젓 및 창란젓 | 67,562 | 104,784 | 107,319 | 98,340 | 119,979 | 130,830 |
| 기타 젓갈류 | 89,191 | 108,372 | 141,450 | 140,589 | 158,991 | 179,978 |
| 어류 염장품 | 174,358 | 140,224 | 149,885 | 161,370 | 207,122 | 196,470 |
| 냉동 참치 | 295,108 | 282,806 | 260,063 | 277,072 | 195,279 | 264,756 |
| 냉동 고등어 | 123,515 | 120,558 | 108,534 | 125,065 | 135,939 | 161,387 |
| 동태 | 24,737 | 47,620 | 75,333 | 62,997 | 66,871 | 47,090 |
| 기타 어류 및 부산물의 냉동품 | 166,185 | 195,527 | 218,072 | 226,363 | 278,009 | 309,114 |
| 갑각류 냉동품 | 75,312 | 119,023 | 79,485 | 77,853 | 56,419 | 82,291 |
| 연체동물 냉동품 | 234,557 | 280,678 | 298,529 | 341,394 | 318,242 | 352,305 |
| 어육(신선 및 냉동한 것, 등뼈 제거) | 500,482 | 515,386 | 524,783 | 564,634 | 589,779 | 678,810 |
| 비식용 어분 | 28,531 | 20,957 | 20,960 | 21,164 | 23,329 | 30,385 |
| 기타 수산동물 가공품 | 41,269 | 41,609 | 39,147 | 28,856 | 20,946 | 24,492 |
| 어류 부산물(신선 및 냉동한 것) | 27,047 | 26,377 | 28,412 | 30,016 | 35,533 | 44,177 |
| 김 | 1,260,065 | 1,465,616 | 1,503,624 | 1,555,517 | 1,657,144 | 1,743,871 |
| 미역 | 160,497 | 169,858 | 158,858 | 157,777 | 147,314 | 155,854 |
| 톳 | 40,057 | 37,818 | 30,116 | 30,420 | 28,048 | 17,069 |
| 기타 해조류 가공품 | 72,285 | 95,630 | 126,361 | 130,003 | 144,219 | 201,810 |
| 김치 | 1,175,109 | 1,282,919 | 1,338,935 | 1,345,997 | 1,464,995 | 1,618,674 |
| 단무지 | 262,843 | 268,203 | 302,181 | 305,799 | 315,701 | 350,272 |
| 기타 과실 및 채소 절임식품 | 212,078 | 263,041 | 270,877 | 285,856 | 304,628 | 346,652 |
| 오렌지원액 | 8,462 | X | X | X | X | X |
| 농축 과실즙 | 155,431 | 170,285 | 187,244 | 262,259 | 297,386 | 327,080 |
| 농축 채소즙 | 149,911 | 201,482 | 182,392 | 155,165 | 236,078 | 255,895 |
| 과실주스 | 137,459 | 143,470 | 107,118 | 110,141 | 120,831 | 140,232 |

## <표 3-5> 가공식품 주요품목별 출하액(계속)

단위 : 백만 원

| 산업 | 2016 | 2017 | 2018 | 2019 | 2020 | 2021 |
|---|---|---|---|---|---|---|
| 채소주스 | 58,456 | 68,370 | 62,380 | 41,121 | 45,795 | 40,749 |
| 과실 통조림 | 64,090 | 48,622 | 54,376 | 49,625 | 48,537 | 51,642 |
| 잼 및 젤리 통조림 | 146,016 | 168,488 | 197,813 | 175,788 | 156,657 | 181,433 |
| 냉동 과실 | 43,013 | 36,477 | 38,063 | 34,441 | 51,125 | 58,499 |
| 기타 과실가공품 | 112,146 | 94,824 | 103,480 | 122,283 | 128,899 | 129,990 |
| 채소 통조림 | 12,015 | 15,219 | 12,041 | 22,739 | 15,390 | 30,081 |
| 건조 채소 | 89,966 | 122,233 | 90,780 | 89,437 | 79,720 | 95,735 |
| 기타 채소가공품 | 347,565 | 382,426 | 431,674 | 413,560 | 496,839 | 523,071 |
| 견과 가공품 | 234,740 | 277,093 | 269,340 | 278,845 | 261,091 | 269,693 |
| 식용 지방(육지동물의 것) | 68,323 | 62,747 | 65,558 | 56,502 | 53,221 | 66,965 |
| 비식용 지방(육지동물의 것) | X | 45,892 | 39,858 | 41,587 | 69,461 | 92,803 |
| 수산동물 조유(원유) | X | 20,460 | 24,881 | 48,795 | 43,671 | 36,663 |
| 동물성 지방 부산물 | 190,313 | 176,035 | 167,089 | 172,199 | 163,070 | 208,355 |
| 참기름 | 160,324 | 201,816 | 195,817 | 173,174 | 223,288 | 243,987 |
| 들기름 | 20,656 | 25,643 | 36,225 | 29,799 | 28,272 | 43,474 |
| 옥수수 원유(압착한 것) | 13,014 | 11,806 | 25,423 | 14,526 | X | X |
| 채종유(유채유) | X | 24,654 | 25,517 | 22,793 | 35,111 | 102,360 |
| 기타 식물성 원유(압착한 것) | 14,471 | 24,104 | 45,532 | 39,803 | 71,546 | 42,618 |
| 대두박 | 573,175 | 500,657 | 495,362 | 394,226 | 451,165 | 284,377 |
| 기타 식물성 유박 | 9,736 | X | X | X | X | X |
| 콩기름(대두유) | 549,643 | 589,637 | 675,539 | 697,238 | 810,022 | 961,640 |
| 옥수수기름 | 82,880 | 106,466 | 59,973 | 83,896 | 212,761 | 270,604 |
| 올리브유 | 245,063 | 213,854 | 230,710 | 178,093 | X | 12,333 |
| 마아가린 | 102,922 | 98,638 | 51,602 | X | X | X |
| 쇼트닝 | 113,138 | 91,666 | 106,089 | 99,255 | X | 100,971 |
| 기타 식물성 정제유 및 가공유 | 177,010 | 220,697 | 193,226 | 248,003 | 208,043 | 791,490 |
| 시유 | 2,770,802 | 2,720,467 | 2,897,558 | 2,775,128 | 2,790,942 | 2,751,358 |
| 연유 | 16,231 | 20,530 | 19,973 | 38,839 | 54,122 | 74,820 |
| 조제분유(우유기저) | 383,090 | 312,865 | 305,346 | 333,707 | 232,418 | 258,334 |
| 분유 | 232,677 | 157,026 | 154,062 | 152,053 | 151,426 | 324,227 |
| 발효유 | 1,666,949 | 1,592,820 | 1,591,699 | 1,568,723 | 1,682,414 | 1,876,129 |
| 버터 | 51,162 | 29,563 | 32,120 | 35,105 | 30,500 | 35,263 |
| 치즈 | 691,368 | 703,853 | 672,504 | 753,251 | 793,817 | 869,365 |
| 기타 낙농제품 | 204,364 | 300,763 | 262,778 | 278,103 | 335,686 | 394,086 |
| 아이스크림 | 1,033,094 | 1,025,218 | 732,822 | 1,025,003 | 1,310,408 | 1,220,107 |

## <표 3-5> 가공식품 주요품목별 출하액(계속)

단위 : 백만 원

| 산업 | 2016 | 2017 | 2018 | 2019 | 2020 | 2021 |
|---|---|---|---|---|---|---|
| 빙과 | 548,979 | 622,520 | 576,714 | 266,936 | 150,694 | 207,620 |
| 쌀(도정한 것) | 1,554,723 | 1,534,725 | 1,876,923 | 1,996,979 | 1,457,286 | 1,636,149 |
| 보리쌀(도정한 것) | 54,789 | 34,385 | 36,204 | 40,503 | 9,123 | 9,871 |
| 기타 도정 곡물 | 58,826 | 69,316 | 45,315 | 65,637 | 131,221 | 111,191 |
| 도정 부산물 | 39,658 | 52,136 | 90,845 | 70,667 | 47,484 | 55,685 |
| 밀가루 | 1,244,534 | 1,102,146 | 996,200 | 1,170,016 | 1,159,985 | 1,346,227 |
| 콩가루 | 4,099 | 3,007 | 2,417 | 4,620 | 8,049 | 7,809 |
| 옥수수가루 | 81,637 | 80,837 | 78,379 | 74,911 | 87,516 | 104,686 |
| 기타 곡물가루 | 136,899 | 146,743 | 149,341 | 165,069 | 181,763 | 181,960 |
| 소맥피 | 20,295 | 21,950 | 29,842 | X | 28,000 | 12,929 |
| 제분 부산물 | 12,593 | 12,191 | 33,987 | X | 3,940 | 43,537 |
| 곡물 혼합 분말 및 반죽 | 642,748 | 813,984 | 857,359 | 881,493 | 1,050,376 | 1,026,541 |
| 선식류 | 56,505 | 90,777 | 139,468 | 203,711 | 198,432 | 197,208 |
| 앙금류 | 106,261 | 99,650 | 109,765 | 115,195 | 109,413 | 125,453 |
| 씨리얼식품 | 227,553 | 217,282 | 238,858 | 242,768 | 261,154 | 288,189 |
| 기타 곡물조제식품 | 149,854 | 142,384 | 114,447 | 137,966 | 207,291 | 197,593 |
| 고구마전분 | 15,953 | 17,871 | 13,911 | 24,611 | 27,677 | 31,221 |
| 옥수수전분 | 288,038 | 305,660 | 283,928 | 258,615 | 283,982 | 326,885 |
| 소맥전분 | X | X | X | - | X | X |
| 기타 전분제품 | 143,914 | 90,895 | 34,396 | 191,855 | 196,705 | 78,593 |
| 포도당 | 52,438 | 50,584 | 44,400 | 67,605 | 47,507 | 59,551 |
| 물엿 | 406,232 | 395,805 | 451,751 | 359,453 | 288,042 | 383,248 |
| 과당 | 378,491 | 365,077 | 295,344 | 252,492 | 276,341 | 325,966 |
| 기타 당류 | 74,961 | 68,874 | 88,320 | 80,531 | 76,260 | 140,310 |
| 떡(제조도매) | 319,483 | 340,974 | 386,174 | 419,552 | 533,668 | 557,227 |
| 떡(제조소매) | 35,312 | 49,201 | 50,245 | 55,453 | 63,117 | 82,237 |
| 식빵(제조도매) | 437,325 | 439,792 | 661,615 | 835,086 | 449,205 | 764,750 |
| 도넛(제조도매) | 51,858 | 86,713 | 128,613 | 163,428 | 111,401 | 216,743 |
| 피자(제조도매) | 18,023 | 16,902 | 15,095 | 12,736 | 14,313 | 23,496 |
| 기타 빵류(제조도매) | 1,230,031 | 1,273,805 | 1,021,977 | 1,507,427 | 1,189,238 | 1,400,869 |
| 케이크(제조도매) | 587,322 | 675,479 | 822,174 | 800,707 | 1,096,618 | 1,275,781 |
| 빵(제조소매) | 168,562 | - | - | - | - | - |
| 코코아 분말 | 62,138 | 53,505 | 50,313 | 17,315 | 12,028 | 19,888 |
| 초콜릿류 | 1,027,566 | 1,006,584 | 767,759 | 768,661 | 936,190 | 838,860 |
| 캔디류 | 275,690 | 355,458 | 362,369 | 374,600 | 371,661 | 361,533 |
| 껌 | 251,006 | 224,824 | 185,808 | 206,462 | 223,397 | 67,856 |
| 미과 | 81,829 | 78,107 | 83,528 | 130,988 | 101,732 | 104,430 |
| 스낵류 | 1,199,318 | 1,171,104 | 1,168,839 | 1,103,758 | 1,508,195 | 1,465,480 |
| 건과자류 | 705,894 | 636,292 | 725,302 | 596,557 | 608,983 | 676,633 |

## <표 3-5> 가공식품 주요품목별 출하액(계속)

단위 : 백만 원

| 산업 | 2016 | 2017 | 2018 | 2019 | 2020 | 2021 |
|---|---|---|---|---|---|---|
| 기타 곡분과자 | 108,515 | 115,548 | 123,795 | 125,411 | 107,240 | 124,207 |
| 원당 | X | X | X | X | X | X |
| 정제당 | 1,094,901 | 920,706 | 1,098,584 | 1,090,859 | 1,282,445 | 1,569,412 |
| 국수 | 291,974 | 292,204 | 308,830 | 306,377 | 325,244 | 381,196 |
| 당면 | 60,022 | 52,725 | 57,668 | 59,818 | 66,027 | 73,688 |
| 냉면 | 131,066 | 140,971 | 205,041 | 235,778 | 181,317 | 185,015 |
| 기타 유사국수 | 99,194 | 65,130 | 56,762 | 45,034 | 29,264 | 29,681 |
| 라면 | 2,201,187 | 2,253,618 | 2,054,333 | 2,342,479 | 2,406,105 | 2,592,182 |
| 기타 인스턴트면류 | 102,029 | 53,043 | 54,001 | 66,000 | 102,083 | 100,857 |
| 글루타민소다 | X | X | X | - | - | - |
| 기타 화학조미료 | 106,494 | 120,758 | 127,059 | 161,436 | 158,336 | 172,049 |
| 식초 | 133,711 | 109,715 | 240,968 | 143,688 | 154,145 | 151,265 |
| 맛소금 | X | X | X | X | 18,890 | X |
| 고추가루 | 216,252 | 242,212 | 268,070 | 309,333 | 346,856 | 425,241 |
| 후추가루 | 39,377 | 44,180 | 49,636 | 54,942 | 47,247 | 59,928 |
| 혼합 조미료 | 1,108,490 | 1,254,503 | 1,470,043 | 1,149,116 | 1,257,809 | 1,473,461 |
| 기타 천연조미료 | 147,900 | 190,578 | 215,873 | 169,018 | 237,143 | 231,527 |
| 마요네즈 | 205,644 | 249,519 | 363,473 | 241,813 | 210,068 | 248,680 |
| 케찹 | 110,870 | 111,117 | 83,640 | 95,941 | 174,745 | 100,557 |
| 카레 | 110,098 | 95,119 | 51,108 | 78,934 | 89,895 | 101,378 |
| 기타 혼합조제조미료 | 1,101,921 | 1,046,744 | 1,109,157 | 1,462,925 | 1,612,449 | 1,592,414 |
| 간장 | 314,258 | 317,528 | 377,969 | 384,434 | 385,187 | 363,013 |
| 된장 | 217,387 | 189,192 | 205,054 | 189,268 | 197,892 | 199,032 |
| 고추장 | 354,769 | 448,194 | 404,235 | 351,238 | 397,746 | 425,420 |
| 춘장 | 34,360 | 37,039 | 18,512 | 36,090 | 36,642 | 56,737 |
| 메주 | 8,112 | 11,623 | 9,733 | 9,095 | 8,599 | 11,945 |
| 혼합장 | 32,638 | 36,541 | 27,103 | 34,097 | 62,907 | 61,440 |
| 기타 장류 | 144,652 | 120,396 | 78,646 | 87,851 | 84,144 | 74,206 |
| 커피 크리머 | 107,055 | 160,876 | 132,261 | 131,748 | 143,796 | 83,303 |
| 효모 | 30,206 | 43,135 | 36,820 | 34,044 | 38,188 | 48,756 |
| 가라기난 | X | X | X | X | X | X |
| 식품용 색소 | 54,662 | 73,143 | 89,863 | 92,415 | 136,590 | 152,870 |
| 기타 식품첨가물 | 308,094 | 378,473 | 431,464 | 414,916 | 469,798 | 580,933 |
| 김밥(제조도매) | 252,742 | 327,126 | 351,005 | 443,896 | 538,201 | 537,391 |
| 도시락(제조도매) | 706,734 | 854,995 | 958,936 | 954,971 | 813,039 | 1,148,389 |
| 냉동만두 | 701,303 | 719,595 | 741,279 | 787,559 | 819,699 | 857,848 |
| 기타 냉동조리식품 | 1,384,910 | 1,496,714 | 1,565,318 | 1,727,260 | 2,066,138 | 2,170,712 |
| 레토르트 식품 | 762,539 | 832,084 | 923,943 | 1,127,718 | 1,674,110 | 1,697,106 |
| 기타 식사용 조리식품(제조도매) | 600,324 | 737,202 | 505,938 | 617,111 | 983,757 | 1,112,889 |

## <표 3-5> 가공식품 주요품목별 출하액(계속)

단위 : 백만 원

| 산업 | 2016 | 2017 | 2018 | 2019 | 2020 | 2021 |
|---|---|---|---|---|---|---|
| 원두커피 | 205,207 | 285,850 | 404,201 | 400,084 | 531,528 | 631,285 |
| 인스턴트 커피 | 505,366 | 516,835 | 356,779 | 612,092 | 490,343 | 413,329 |
| 커피믹스 | 789,438 | 870,196 | 358,809 | 602,040 | 587,833 | 454,587 |
| 녹차 | 117,637 | 114,378 | 131,258 | 118,543 | 113,700 | 156,493 |
| 홍차 | 26,848 | 19,448 | 30,425 | 20,350 | 18,756 | 23,604 |
| 치커리차, 보리차 및 옥수수차 | 175,786 | 172,200 | 205,642 | 201,840 | 175,734 | 231,556 |
| 율무차 | 57,717 | 34,398 | 40,336 | 40,670 | 48,848 | 33,114 |
| 유자차 | 102,555 | 108,675 | 198,886 | 192,657 | 123,938 | 137,044 |
| 꿀차 | 13,410 | 6,672 | 13,787 | 11,810 | 29,605 | 29,709 |
| 기타 가공차 | 115,025 | 184,296 | 303,641 | 208,244 | 207,399 | 238,489 |
| 조제수프 | 104,481 | 99,681 | 100,967 | 67,049 | 73,687 | 65,668 |
| 이유식(우유기저 제외) | 176,052 | 182,819 | 102,324 | 123,093 | 243,631 | 229,483 |
| 음료 베이스 | 216,811 | 252,937 | 297,130 | 372,885 | 389,892 | 493,741 |
| 두부 | 496,164 | 523,045 | 506,666 | 519,254 | 549,428 | 641,299 |
| 유부 | 56,151 | 65,372 | 66,571 | 67,363 | 65,144 | 65,762 |
| 기타 묵 및 유사제품 | 60,009 | 58,514 | 61,852 | 65,879 | 74,286 | 89,724 |
| 백삼 | 3,567 | 2,625 | 1,542 | X | X | X |
| 홍삼 | 406,716 | 365,155 | 393,551 | 306,928 | 352,692 | 325,332 |
| 인삼분말 | 30,257 | 33,782 | 43,539 | 46,885 | 47,338 | 37,046 |
| 인삼즙 | 282,953 | 298,146 | 328,371 | 289,295 | 316,683 | 379,528 |
| 인삼차 | 154,666 | 180,303 | 174,754 | 72,637 | 54,221 | 70,249 |
| 인삼과자 | 144,875 | 141,496 | 155,091 | 199,265 | 188,173 | 262,170 |
| 기타 인삼기저 식품 | 26,940 | 16,882 | 16,726 | 17,517 | 18,220 | 34,207 |
| 건강원제품 | 61,587 | 105,289 | 84,578 | 78,607 | 129,365 | 175,626 |
| 기타 건강보조용 액화식품 | 49,577 | 59,005 | 86,211 | 139,234 | 206,477 | 177,241 |
| 스쿠알렌식품 | 69,117 | 6,424 | 6,151 | X | X | X |
| 효소식품 | 204,053 | 255,960 | 254,408 | 348,530 | 463,929 | 403,226 |
| 정제어유가공식품 | 58,650 | 67,040 | 21,050 | 30,230 | 52,210 | 173,376 |
| 알로에식품 | 50,956 | 78,374 | 72,245 | 80,610 | 97,264 | 103,944 |
| 기타 건강기능식품 | 834,924 | 975,798 | 1,231,005 | 1,712,370 | 2,155,743 | 2,269,324 |
| 계란 및 새알 가공품 | 365,239 | 426,988 | 406,181 | 429,990 | 473,418 | 588,491 |
| 기타 식품 | 41,438 | 58,924 | 52,224 | 56,930 | 57,055 | 58,587 |
| 배합사료(양우용) | 3,130,583 | 3,155,167 | 3,160,357 | 3,451,272 | 3,453,853 | 3,612,710 |
| 배합사료(양돈용) | 2,189,491 | 2,301,926 | 2,368,704 | 2,439,227 | 2,734,742 | 3,215,553 |
| 배합사료(양계용) | 1,974,912 | 1,709,211 | 2,029,687 | 1,873,717 | 2,274,558 | 2,491,134 |
| 배합사료(기타 동물) | 1,528,415 | 1,365,688 | 1,002,890 | 1,088,325 | 743,254 | 951,598 |

## <표 3-5> 가공식품 주요품목별 출하액(계속)

단위 : 백만 원

| 산업 | 2016 | 2017 | 2018 | 2019 | 2020 | 2021 |
|---|---|---|---|---|---|---|
| 배합사료(양어용) | 204,723 | 219,040 | 203,853 | 215,578 | 230,890 | 289,496 |
| 애완동물사료 | 218,024 | 256,825 | 292,807 | 365,000 | 355,870 | 720,055 |
| 단미사료 | 142,380 | 95,327 | 119,942 | 157,812 | 143,286 | 211,232 |
| 사료 첨가제 | 400,327 | 351,150 | 409,570 | 447,046 | 397,819 | 431,500 |
| 기타 사료 | 89,135 | 106,023 | 89,944 | 97,503 | 54,779 | 103,722 |
| 동물용 조제식품 | 19,677 | 28,526 | 44,336 | 59,646 | 112,022 | 130,752 |
| 음료 제조업 | 11,505,984 | 11,784,516 | 11,940,953 | 12,036,174 | 12,022,363 | 12,504,509 |
| 탁주 | 332,494 | 315,582 | 318,732 | 313,286 | 323,996 | 338,401 |
| 약주 | 46,846 | 53,407 | 52,998 | 45,500 | 52,917 | 74,268 |
| 맥아 | 7,148 | X | X | X | X | X |
| 맥주 | 2,341,215 | 2,466,683 | 2,352,107 | 2,021,602 | 2,106,480 | 2,178,533 |
| 청주 | 58,840 | X | X | X | 79,385 | 58,340 |
| 포도주, 샴페인 | 10,888 | 11,608 | 15,679 | 26,329 | 18,523 | 27,972 |
| 복분자주 | 29,680 | 30,386 | 37,554 | 20,897 | 19,266 | 29,124 |
| 기타 발효주 | X | 14,555 | 16,968 | 29,717 | 28,465 | 33,854 |
| 주정 | 468,676 | 437,860 | 413,210 | 490,870 | 540,202 | 491,668 |
| 소주 | 1,824,071 | 1,835,334 | 1,833,855 | 2,095,017 | 1,922,633 | 1,732,916 |
| 위스키 | 158,874 | 177,733 | 211,072 | X | X | 131,357 |
| 매실주 | X | X | X | X | X | X |
| 기타 증류주 및 합성주 | 82,790 | 38,760 | 22,074 | 13,681 | 9,373 | 46,791 |
| 얼음 | 59,539 | 80,854 | 93,915 | 87,429 | 85,790 | 104,643 |
| 생수 | 727,238 | 761,658 | 863,362 | 892,251 | 878,521 | 894,653 |
| 콜라 | 498,093 | 521,935 | 630,299 | 706,510 | 968,196 | 1,020,941 |
| 사이다 | 225,883 | 320,415 | 365,767 | 509,842 | 307,851 | 788,395 |
| 기타 탄산음료 | 636,068 | 620,579 | 550,893 | 652,407 | 568,438 | 641,757 |
| 알카리성 이온음료 | 132,429 | 111,949 | 125,741 | 110,238 | 101,874 | 87,910 |
| 식물성 섬유음료 | 93,298 | 103,731 | 136,467 | 140,121 | 130,953 | 139,307 |
| 인삼음료 | 398,414 | 455,666 | 580,683 | 459,186 | 506,175 | 521,865 |
| 과실음료 | 927,452 | 946,694 | 817,773 | 673,546 | 774,836 | 799,930 |
| 채소음료 | 15,902 | 34,945 | 48,583 | 40,614 | 118,064 | 135,588 |
| 커피 음료 | 969,789 | 1,008,830 | 1,009,939 | 880,616 | 862,673 | 810,522 |
| 두유 | 385,308 | 407,078 | 398,986 | 401,465 | 420,328 | 424,380 |
| 기타 비알콜성 음료 | 1,058,521 | 969,034 | 963,709 | 1,163,191 | 1,071,562 | 971,828 |

# 제4장
# 식품제조업 경영

〈표 4-1〉 식품제조업 자산 및 자본규모
〈표 4-2〉 식품제조업 안정성 경영지표
〈표 4-3〉 식품제조업 활동성 경영지표
〈표 4-4〉 식품제조업 수익성 경영지표
〈표 4-5〉 식품제조업 성장성 경영지표
〈표 4-6〉 식품제조업 업종별 생산비(2021)
〈표 4-7〉 식품제조업의 광고선전비 및 연구개발비

## <표 4-1> 식품제조업 자산 및 자본규모

단위 : 백만 원

| 구 분 | | 2020 | | 2021 | |
|---|---|---|---|---|---|
| KSIC | 부 문 | 자산규모 | 자본규모 | 자산규모 | 자본규모 |
| C | 제조업 | 2,269,230,948 | 1,287,326,360 | 2,543,479,577 | 1,424,502,484 |
| 1) | (대 기 업) | 1,574,335,903 | 974,666,049 | 1,796,853,763 | 1,087,778,321 |
| 2) | (중소기업) | 694,895,045 | 312,660,311 | 746,625,814 | 336,724,163 |
| C10 | 식료품 | 104,238,275 | 51,598,439 | 115,858,061 | 56,140,183 |
| 1) | (대 기 업) | 58,539,504 | 33,351,914 | 65,724,743 | 36,217,861 |
| 2) | (중소기업) | 45,698,771 | 18,246,525 | 50,133,319 | 19,922,322 |
| C101-4 | 고기, 과실, 채소 및 유지가공업 | 28,829,364 | 11,550,490 | 32,009,772 | 12,765,865 |
| C105 | 낙농제품 및 식용빙과류 | 6,093,276 | 4,317,125 | 7,839,349 | 5,221,026 |
| C106,8 | 곡물가공품, 전분제품, 사료 및 조제식품 | 13,385,334 | 6,368,087 | 14,818,701 | 6,627,337 |
| C107 | 기타 식품 | 55,930,301 | 29,362,736 | 61,190,238 | 31,525,955 |
| C11 | 음료 | 17,153,342 | 8,918,241 | 18,335,785 | 9,394,389 |
| 1) | 대기업 | 14,657,745 | 7,887,585 | 15,489,046 | 8,179,326 |
| 2) | 중소기업 | 2,495,597 | 1,030,656 | 2,846,739 | 1,215,063 |
| C111 | 알콜음료 | 9,018,117 | 4,803,207 | 9,568,218 | 4,772,787 |
| C112 | 비알콜음료 및 얼음 | 8,135,224 | 4,115,034 | 8,767,566 | 4,621,601 |

자료 : 한국은행, 「기업경영분석」

## <표 4-2> 식품제조업 안정성 경영지표

단위 : %

| 구 분 | | 2020 | | | 2021 | | |
|---|---|---|---|---|---|---|---|
| KSIC | 업종별 | 유동 비율 | 부채 비율 | 유동성 부 채 비 율 | 유동 비율 | 부채 비율 | 유동성 부 채 비 율 |
| C | 제조업 | 145.11 | 76.27 | 49.03 | 144.18 | 78.55 | 51.35 |
| 1) | (대 기 업) | 145.23 | 61.53 | 41.07 | 142.29 | 65.19 | 44.66 |
| 2) | (중소기업) | 144.91 | 122.25 | 73.83 | 147.92 | 121.73 | 72.96 |
| C10 | 식료품 | 139.34 | 102.02 | 59.3 | 130.39 | 106.37 | 64.23 |
| 1) | (대 기 업) | 132.75 | 75.52 | 47.19 | 115.37 | 81.47 | 54.90 |
| 2) | (중소기업) | 146.31 | 150.45 | 81.43 | 148.85 | 151.64 | 81.19 |
| C101-4 | 고기, 과실, 채소 및 유지가공업 | 139.51 | 149.59 | 83.47 | 135.25 | 150.75 | 85.80 |
| C105 | 낙농제품 및 식용빙과류 | 215.08 | 41.14 | 28.75 | 208.85 | 50.15 | 31.82 |
| C106,8 | 곡물가공품, 전분제품, 사료 및 조제식품 | 131.23 | 110.19 | 80.81 | 128.80 | 123.60 | 92.69 |
| C107 | 기타 식품 | 135.63 | 90.48 | 49.62 | 120.34 | 94.09 | 54.87 |
| C11 | 음료 | 102.45 | 92.34 | 53.57 | 93.65 | 95.18 | 64.19 |
| 1) | 대기업 | 103.57 | 85.83 | 49.36 | 91.66 | 89.37 | 61.69 |
| 2) | 중소기업 | 97.56 | 142.14 | 85.72 | 103.84 | 134.29 | 81.02 |
| C111 | 알콜음료 | 91.21 | 87.75 | 55.07 | 76.71 | 100.47 | 77.88 |
| C112 | 비알콜음료 및 얼음 | 116.4 | 97.7 | 51.81 | 120.87 | 89.71 | 50.05 |

자료 : 한국은행, 「기업경영분석」

## <표 4-3> 식품제조업 활동성 경영지표

단위 : 회

| 구 분 | | 2020 | | | 2021 | | |
|---|---|---|---|---|---|---|---|
| KSIC | 업종별 | 총자산 회전율 | 자 기 자 본 회전율 | 경 영 자 산 회전율 | 총자산 회전율 | 자 기 자 본 회전율 | 경 영 자 산 회전율 |
| C | 제조업 | 0.82 | 1.45 | 1.03 | 0.89 | 1.58 | 1.12 |
| 1) | (대 기 업) | 0.78 | 1.26 | 1.04 | 0.86 | 1.42 | 1.15 |
| 2) | (중소기업) | 0.92 | 2.06 | 1.01 | 0.96 | 2.13 | 1.06 |
| C10 | 식료품 | 1.14 | 2.32 | 1.38 | 1.15 | 2.34 | 1.42 |
| 1) | (대 기 업) | 1.01 | 1.82 | 1.37 | 1.01 | 1.80 | 1.40 |
| 2) | (중소기업) | 1.3 | 3.28 | 1.4 | 1.35 | 3.41 | 1.44 |
| C101-4 | 고기, 과실, 채소 및 유지가공업 | 1.52 | 3.81 | 1.69 | 1.55 | 3.87 | 1.75 |
| C105 | 낙농제품 및 식용빙과류 | 1.15 | 1.62 | 1.38 | 1.19 | 1.76 | 1.42 |
| C106,8 | 곡물가공품, 전분제품, 사료 및 조제식품 | 1.24 | 2.65 | 1.45 | 1.29 | 2.79 | 1.50 |
| C107 | 기타 식품 | 0.92 | 1.78 | 1.19 | 0.91 | 1.74 | 1.20 |
| C11 | 음료 | 0.67 | 1.3 | 0.76 | 0.68 | 1.33 | 0.78 |
| 1) | 대기업 | 0.68 | 1.28 | 0.77 | 0.69 | 1.30 | 0.79 |
| 2) | 중소기업 | 0.6 | 1.49 | 0.71 | 0.64 | 1.50 | 0.75 |
| C111 | 알콜음료 | 0.55 | 1.03 | 0.63 | 0.54 | 1.05 | 0.62 |
| C112 | 비알콜음료 및 얼음 | 0.82 | 1.63 | 0.91 | 0.84 | 1.63 | 0.95 |

자료 : 한국은행, 「기업경영분석」

## <표 4-4> 식품제조업 수익성 경영지표

단위 : %

| 구 분 | | 2020 | | | 2021 | | |
|---|---|---|---|---|---|---|---|
| KSIC | 업종별 | 총자산 순 이익률 | 매출액 순 이익률 | 매출액 영 업 이익률 | 총자산 순 이익률 | 매출액 순 이익률 | 매출액 영 업 이익률 |
| C | 제조업 | 2.88 | 3.5 | 4.62 | 5.33 | 5.98 | 6.79 |
| 1) | (대 기 업) | 2.98 | 3.81 | 4.82 | 6.16 | 7.14 | 8.13 |
| 2) | (중소기업) | 2.67 | 2.9 | 4.21 | 3.30 | 3.44 | 3.86 |
| C10 | 식료품 | 3.39 | 2.98 | 3.99 | 2.97 | 2.58 | 3.56 |
| 1) | (대 기 업) | 3.07 | 3.03 | 4.33 | 2.47 | 2.45 | 3.77 |
| 2) | (중소기업) | 3.82 | 2.93 | 3.64 | 3.67 | 2.73 | 3.33 |
| C101-4 | 고기, 과실, 채소 및 유지가공업 | 2.5 | 1.64 | 2.46 | 2.79 | 1.80 | 2.81 |
| C105 | 낙농제품 및 식용빙과류 | 2.39 | 2.07 | 3.8 | 1.80 | 1.52 | 3.40 |
| C106,8 | 곡물가공품, 전분제품, 사료 및 조제식품 | 3.38 | 2.73 | 2.75 | 2.77 | 2.15 | 2.63 |
| C107 | 기타 식품 | 3.96 | 4.31 | 5.71 | 3.27 | 3.61 | 4.55 |
| C11 | 음료 | 3.59 | 5.34 | 10.09 | 4.60 | 6.72 | 9.88 |
| 1) | 대기업 | 3.81 | 5.58 | 10.84 | 4.92 | 7.10 | 10.70 |
| 2) | 중소기업 | 2.22 | 3.68 | 4.9 | 2.80 | 4.40 | 4.84 |
| C111 | 알콜음료 | 3.28 | 6.02 | 12.2 | 3.81 | 7.08 | 11.16 |
| C112 | 비알콜음료 및 얼음 | 3.94 | 4.81 | 8.47 | 5.46 | 6.47 | 8.99 |

자료 : 한국은행, 「기업경영분석」

## <표 4-5> 식품제조업 성장성 경영지표

단위 : %

| 구 분 | | 2020 | | | 2021 | | |
|---|---|---|---|---|---|---|---|
| KSIC | 업종별 | 총자산 증가율 | 유 형 자 산 증가율 | 매출액 증가율 | 총자산 증가율 | 유 형 자 산 증가율 | 매출액 증가율 |
| C | 제조업 | 5.91 | 4.48 | -2.34 | 10.38 | 5.74 | 18.10 |
| 1) | (대 기 업) | 4.98 | 2.98 | -4.21 | 9.55 | 3.50 | 19.67 |
| 2) | (중소기업) | 8.09 | 7.63 | 1.53 | 12.43 | 10.53 | 14.78 |
| C10 | 식료품 | 5.78 | 5.55 | 6.25 | 8.91 | 6.65 | 9.52 |
| 1) | (대 기 업) | 1.87 | 0.26 | 5.18 | 3.72 | -1.03 | 3.90 |
| 2) | (중소기업) | 11.25 | 11.35 | 7.39 | 16.57 | 15.32 | 16.04 |
| C101-4 | 고기, 과실, 채소 및 유지가공업 | 8.12 | 8.49 | 7.78 | 9.65 | 8.05 | 13.98 |
| C105 | 낙농제품 및 식용빙과류 | 4.73 | 4.35 | 3.81 | 5.95 | -2.81 | 5.54 |
| C106,8 | 곡물가공품, 전분제품, 사료 및 조제식품 | 4.44 | 5.58 | 9 | 12.29 | 5.55 | 11.75 |
| C107 | 기타 식품 | 5.04 | 4.06 | 4.49 | 8.13 | 7.27 | 5.82 |
| C11 | 음료 | 0.08 | -0.11 | -1.62 | 5.86 | 3.01 | 3.98 |
| 1) | 대기업 | -1.21 | -1.07 | -2.59 | 4.64 | 1.75 | 2.38 |
| 2) | 중소기업 | 8.33 | 5.65 | 5.68 | 13.05 | 10.13 | 14.99 |
| C111 | 알콜음료 | -4.04 | -3.29 | -1.38 | 5.96 | 1.50 | -0.32 |
| C112 | 비알콜음료 및 얼음 | 5.07 | 2.39 | -1.82 | 5.75 | 4.13 | 7.20 |

자료 : 한국은행, 「기업경영분석」

## <표 4-6> 식품제조업 업종별 생산비(2021)

단위 : 백만 원

| KSIC | 산업세세분류 | 생 산 비 | | | | | | |
|---|---|---|---|---|---|---|---|---|
| | | 계 | 원재료비 | 연료비 | 전력비 | 용수비 | 외주가공비 | 수선비 |
| C | 제조업 | 1,140,022,999 | 983,075,278 | 14,902,172 | 25,957,154 | 2,136,759 | 96,863,787 | 17,087,849 |
| 10 | 식료품 제조업 | 66,731,546 | 62,232,795 | 920,380 | 1,037,272 | 163,330 | 1,862,677 | 515,092 |
| 101 | 도축, 육류 가공 및 저장 처리업 | 16,014,968 | 15,224,690 | 107,805 | 172,464 | 29,167 | 397,910 | 82,932 |
| 1011 | 도축업 | 5,751,169 | 5,343,337 | 55,949 | 79,852 | 16,669 | 210,312 | 45,050 |
| 1012 | 육류 가공 및 저장 처리업 | 10,263,799 | 9,881,353 | 51,856 | 92,612 | 12,498 | 187,598 | 37,882 |
| 102 | 수산물 가공 및 저장 처리업 | 4,988,039 | 4,661,661 | 59,884 | 95,066 | 10,457 | 126,722 | 34,249 |
| 1021 | 수산동물 가공 및 저장 처리업 | 3,603,496 | 3,388,982 | 51,729 | 61,604 | 9,399 | 65,174 | 26,608 |
| 1022 | 수산식물 가공 및 저장 처리업 | 1,384,543 | 1,272,679 | 8,155 | 33,462 | 1,058 | 61,548 | 7,641 |
| 103 | 과실, 채소 가공 및 저장 처리업 | 2,553,917 | 2,359,931 | 17,428 | 44,386 | 11,349 | 101,111 | 19,712 |
| 104 | 동물성 및 식물성 유지 제조업 | 2,792,425 | 2,680,574 | 51,871 | 25,172 | 5,224 | 11,529 | 18,055 |
| 105 | 낙농제품 및 식용빙과류 제조업 | 4,732,623 | 4,458,141 | 62,043 | 89,535 | 8,494 | 61,508 | 52,902 |
| 106 | 곡물가공품, 전분 및 전분제품 제조업 | 4,728,317 | 4,437,032 | 86,846 | 86,119 | 10,244 | 72,630 | 35,446 |
| 1061 | 곡물 가공품 제조업 | 3,624,315 | 3,476,529 | 17,232 | 59,685 | 6,521 | 42,739 | 21,609 |
| 1062 | 전분제품 및 당류 제조업 | 1,104,002 | 960,503 | 69,614 | 26,434 | 3,723 | 29,891 | 13,837 |
| 107 | 기타 식품 제조업 | 21,125,599 | 18,951,662 | 440,868 | 418,311 | 75,880 | 1,012,470 | 226,408 |
| 1071 | 떡, 빵 및 과자류 제조업 | 3,704,389 | 3,416,602 | 58,259 | 103,500 | 20,157 | 60,762 | 45,109 |
| 1072 | 설탕 제조업 | 1,260,070 | 1,147,362 | 70,299 | 13,172 | 240 | 18,913 | 10,084 |
| 1073 | 면류, 마카로니 및 유사식품 제조업 | 2,038,242 | 1,889,264 | 57,223 | 39,350 | 2,660 | 15,716 | 34,029 |
| 1074 | 조미료 및 식품첨가물 제조업 | 4,150,632 | 3,862,364 | 92,421 | 74,863 | 13,545 | 63,404 | 44,035 |
| 1075 | 도시락 및 식사용 조리식품 제조업 | 4,233,293 | 3,868,151 | 69,061 | 89,047 | 14,835 | 164,449 | 27,750 |
| 1079 | 기타 식료품 제조업 | 5,738,973 | 4,767,919 | 93,605 | 98,379 | 24,443 | 689,226 | 65,401 |
| 108 | 동물용사료 및 조제식품제조업 | 9,795,658 | 9,459,104 | 93,635 | 106,219 | 12,515 | 78,797 | 45,388 |
| 11 | 음료 제조업 | 5,587,561 | 4,787,404 | 128,481 | 125,006 | 32,808 | 412,603 | 101,259 |
| 111 | 알콜음료 제조업 | 1,921,723 | 1,715,277 | 56,255 | 48,830 | 22,175 | 42,995 | 36,191 |
| 1111 | 발효주 제조업 | 846,715 | 744,000 | 20,176 | 29,165 | 13,694 | 25,014 | 14,666 |
| 1112 | 증류주 및 합성주 제조업 | 1,075,008 | 971,277 | 36,079 | 19,665 | 8,481 | 17,981 | 21,525 |
| 112 | 비알콜음료 및 얼음 제조업 | 3,665,838 | 3,072,127 | 72,226 | 76,176 | 10,633 | 369,608 | 65,068 |

자료 : 통계청, 「광업 · 제조업조사」
주 : 1) 표준산업분류 10차 개정에 따름. 조사대상은 종사자수 10인 이상의 사업체
2) 2020년 자료부터 등록기반 기준으로 제공

## <표 4-7> 식품제조업의 광고선전비 및 연구개발비

단위 : 백만 원, %

| 구 분 | | 2020 | | | | |
|---|---|---|---|---|---|---|
| KSIC | 업종별 | 매출액 (A) | 광고선전비 (B) | 연구개발비 (C) | (B÷A)×100 | (C÷A)×100 |
| C | 제조업 | 1,817,218,849 | 12,743,395 | 40,521,376 | 0.70 | 2.23 |
| 1) | (대 기 업) | 1,201,343,621 | 9,747,438 | 34,494,416 | 0.81 | 2.87 |
| 2) | (중소기업) | 615,875,227 | 2,995,958 | 6,026,960 | 0.49 | 0.98 |
| C10 | 식료품 | 115,390,845 | 1,958,904 | 308,195 | 1.70 | 0.27 |
| 1) | (대 기 업) | 58,784,021 | 1,424,896 | 128,561 | 2.42 | 0.22 |
| 2) | (중소기업) | 56,606,824 | 534,008 | 179,634 | 0.94 | 0.32 |
| C101-4 | 고기, 과실, 채소 및 유지가공업 | 42,159,040 | 230,318 | 46,197 | 0.55 | 0.11 |
| C105 | 낙농제품 및 식용빙과류 | 6,856,460 | 319,073 | 23,299 | 4.65 | 0.34 |
| C106,8 | 곡물가공품, 전분, 사료 및 조제식품 | 16,208,264 | 68,118 | 28,643 | 0.42 | 0.18 |
| C107 | 기타 식품 | 50,167,081 | 1,341,394 | 210,056 | 2.67 | 0.42 |
| C11 | 음료 | 11,520,961 | 733,940 | 16,791 | 6.37 | 0.15 |
| 1) | 대기업 | 10,072,109 | 696,011 | 8,757 | 6.91 | 0.09 |
| 2) | 중소기업 | 1,448,852 | 37,929 | 8,034 | 2.62 | 0.55 |
| C111 | 알콜음료 | 5,022,841 | 465,242 | 8,568 | 9.26 | 0.17 |
| C112 | 비알콜음료 및 얼음 | 6,498,120 | 268,698 | 8,223 | 4.14 | 0.13 |

| 구 분 | | 2021 | | | | |
|---|---|---|---|---|---|---|
| KSIC | 업종별 | 매출액 (A) | 광고선전비 (B) | 연구개발비 (C) | (B÷A)×100 | (C÷A)×100 |
| C | 제조업 | 2,159,055,513 | 15,033,919 | 44,410,132 | 0.70 | 2.06 |
| 1) | (대 기 업) | 1,482,978,412 | 11,503,885 | 38,020,401 | 0.78 | 2.56 |
| 2) | (중소기업) | 676,077,101 | 3,530,034 | 6,389,731 | 0.52 | 0.95 |
| C10 | 식료품 | 127,870,222 | 2,155,844 | 356,814 | 1.69 | 0.28 |
| 1) | (대 기 업) | 65,075,122 | 1,498,909 | 161,391 | 2.30 | 0.25 |
| 2) | (중소기업) | 62,795,100 | 656,935 | 195,423 | 1.05 | 0.31 |
| C101-4 | 고기, 과실, 채소 및 유지가공업 | 47,383,735 | 269,546 | 51,455 | 0.57 | 0.11 |
| C105 | 낙농제품 및 식용빙과류 | 9,048,870 | 375,070 | 27,359 | 4.14 | 0.30 |
| C106,8 | 곡물가공품, 전분, 사료 및 조제식품 | 18,025,015 | 89,085 | 34,929 | 0.49 | 0.19 |
| C107 | 기타 식품 | 53,412,602 | 1,422,143 | 243,071 | 2.66 | 0.46 |
| C11 | 음료 | 12,208,155 | 723,906 | 18,242 | 5.93 | 0.15 |
| 1) | 대기업 | 10,498,359 | 674,746 | 9,727 | 6.43 | 0.09 |
| 2) | 중소기업 | 1,709,796 | 49,159 | 8,515 | 2.88 | 0.50 |
| C111 | 알콜음료 | 5,012,538 | 437,942 | 8,498 | 8.74 | 0.17 |
| C112 | 비알콜음료 및 얼음 | 7,195,617 | 285,964 | 9,745 | 3.97 | 0.14 |

자료 : 한국은행, 「기업경영분석」

# 제5장
# 가공식품 무역

〈표 5-1〉 식품 업종별 수출
〈표 5-2〉 식품 업종별 수입
〈표 5-3〉 식품산업 품목별 수출
〈표 5-4〉 식품산업 품목별 수입
〈표 5-5〉 주요 품목의 국가별 수출
〈표 5-6〉 주요 품목의 국가별 수입

## <표 5-1> 식품 업종별 수출

단위 : 천 $, 톤

| 산업분류 | 2020 | | 2021 | | 2022 | |
|---|---|---|---|---|---|---|
| | 금액 | 중량 | 금액 | 중량 | 금액 | 중량 |
| **음식료품 제조업** | 6,114,601 | 2,910,611 | 7,242,791 | 3,164,747 | 7,650,623 | 3,272,290 |
| **식료품 제조업** | 5,312,450 | 2,101,143 | 6,336,088 | 2,318,635 | 6,675,350 | 2,362,993 |
| **도축, 육류가공 및 저장 처리업** | 107,494 | 61,978 | 115,353 | 52,442 | 87,668 | 32,450 |
| 육류 도축업(가금류 제외) | 71 | 6 | 59 | 3 | 20 | 1 |
| 가금류 도축업 | 35,738 | 32,736 | 27,844 | 22,108 | 0 | 0 |
| 가금류 가공 및 저장 처리업 | 40,563 | 23,143 | 40,413 | 20,404 | 44,712 | 23,244 |
| 육류 포장육 및 냉동육 가공업 | 7,569 | 1,441 | 8,405 | 1,957 | 6,348 | 1,325 |
| 육류 기타 가공 및 저장 처리업 | 23,553 | 4,652 | 38,632 | 7,970 | 36,588 | 7,880 |
| **수산물 가공 및 저장 처리업** | 1,477,595 | 438,802 | 1,911,192 | 641,142 | 2,218,164 | 751,376 |
| 수산동물 훈제,조리 및 유사 조제식품 제조업 | 228,126 | 32,765 | 267,250 | 34,956 | 278,767 | 35,563 |
| 수산동물 건조 및 염장품 제조업 | 38,864 | 5,865 | 48,610 | 10,792 | 43,209 | 15,981 |
| 수산동물 냉동품 제조업 | 680,952 | 341,446 | 969,882 | 535,158 | 1,244,937 | 639,889 |
| 기타 수산동물 가공 및 저장 처리업 | 277,343 | 29,330 | 358,262 | 35,270 | 364,571 | 34,091 |
| 수산식물 가공 및 저장 처리업 | 252,310 | 29,396 | 267,188 | 24,966 | 286,680 | 25,852 |
| **과실, 채소 가공 및 저장처리업** | 380,663 | 84,246 | 444,400 | 95,109 | 393,319 | 94,632 |
| 김치류 제조업 | 144,511 | 39,748 | 159,915 | 42,544 | 140,816 | 41,118 |
| 과실 및 그 외 채소 절임식품 제조업 | 5,353 | 1,829 | 4,753 | 1,859 | 4,505 | 1,567 |
| 기타 과실 · 채소 가공 및 저장처리업 | 230,799 | 42,669 | 279,732 | 50,706 | 247,998 | 51,947 |
| **동물성 및 식물성 유지 제조업** | 69,787 | 41,646 | 86,759 | 48,291 | 94,269 | 40,352 |
| 동물성 유지 제조업 | 14,401 | 12,554 | 26,909 | 22,535 | 37,834 | 24,749 |
| 식물성 유지 제조업 | 32,468 | 18,852 | 35,708 | 16,823 | 30,904 | 9,086 |
| 식용 정제유 및 가공유 제조업 | 22,918 | 10,240 | 24,142 | 8,933 | 25,531 | 6,518 |
| **낙농제품 및 식용 빙과류 제조업** | 213,342 | 54,415 | 241,936 | 57,066 | 242,792 | 54,174 |
| 액상시유 및 기타 낙농제품 제조업 | 152,673 | 36,238 | 169,515 | 36,052 | 165,186 | 30,330 |
| 아이스크림 및 기타 식용 빙과류 제조업 | 60,669 | 18,177 | 72,421 | 21,014 | 77,606 | 23,845 |
| **곡물가공품, 전분 및 전분제품 제조업** | 318,291 | 303,498 | 382,715 | 297,088 | 391,931 | 280,520 |
| 곡물도정업 | 27,135 | 55,104 | 22,327 | 52,367 | 18,538 | 54,399 |
| 곡물제분업 | 29,987 | 47,935 | 30,053 | 45,807 | 32,444 | 39,946 |
| 곡물 혼합 분말 및 반죽 제조업 | 33,676 | 30,323 | 41,421 | 28,386 | 38,317 | 28,910 |
| 기타 곡물 가공품 제조업 | 179,413 | 59,918 | 237,238 | 73,310 | 249,962 | 77,695 |
| 전분제품 및 당류 제조업 | 48,080 | 110,218 | 51,676 | 97,218 | 52,670 | 79,569 |

자료 : 한국무역협회(www.kita.net)

## <표 5-1> 식품 업종별 수출(계속)

단위 : 천 $, 톤

| 산업분류 | 2020 | | 2021 | | 2022 | |
|---|---|---|---|---|---|---|
| | 금액 | 중량 | 금액 | 중량 | 금액 | 중량 |
| **기타 식품 제조업** | 2,745,278 | 1,116,558 | 3,153,733 | 1,127,496 | 3,247,207 | 1,109,488 |
| 빵류 제조업 | 308,958 | 58,700 | 367,086 | 65,207 | 351,824 | 61,683 |
| 과자류 및 코코아 제품 제조업 | 174,695 | 91,059 | 174,272 | 82,622 | 188,251 | 79,546 |
| 설탕 제조업 | 138,521 | 314,321 | 147,991 | 269,920 | 154,906 | 250,046 |
| 면류, 마카로니 및 유사식품 제조업 | 792,251 | 252,906 | 891,149 | 277,614 | 978,360 | 299,092 |
| 식초, 발효 및 화학 조미료 제조업 | 52,080 | 27,428 | 67,173 | 38,598 | 67,269 | 39,341 |
| 천연 및 혼합 조제 조미료 제조업 | 240,456 | 72,962 | 281,552 | 81,441 | 284,471 | 80,575 |
| 장류 제조업 | 100,149 | 52,219 | 103,400 | 54,353 | 98,846 | 52,216 |
| 기타 식품 첨가물 제조업 | 96,656 | 51,786 | 118,150 | 54,914 | 130,087 | 52,887 |
| 커피 가공업 | 204,286 | 32,982 | 223,718 | 33,061 | 231,042 | 33,090 |
| 차류 가공업 | 23,278 | 3,277 | 37,290 | 3,191 | 35,036 | 3,238 |
| 수프 및 균질화식품 제조업 | 39,447 | 11,604 | 44,810 | 12,494 | 44,897 | 11,455 |
| 두부 및 유사식품 제조업 | 11,962 | 7,770 | 10,913 | 6,440 | 5,128 | 2,211 |
| 인삼식품 제조업 | 113,901 | 2,973 | 132,832 | 3,390 | 128,911 | 4,315 |
| 건강기능식품 제조업 | 5,323 | 433 | 5,299 | 396 | 4,467 | 299 |
| 그 외 기타 식료품 제조업 | 443,315 | 136,138 | 548,098 | 143,855 | 543,712 | 139,494 |
| **음료 제조업** | 802,151 | 809,468 | 906,703 | 846,112 | 975,273 | 909,297 |
| **알콜음료 제조업** | 297,618 | 312,831 | 300,512 | 294,172 | 338,991 | 327,267 |
| 탁주 및 약주 제조업 | 13,116 | 12,742 | 16,641 | 14,885 | 16,502 | 15,618 |
| 맥아 및 맥주 제조업 | 68,559 | 109,346 | 60,065 | 96,068 | 69,565 | 102,491 |
| 기타 발효주 제조업 | 40,528 | 56,088 | 36,323 | 46,790 | 29,632 | 40,964 |
| 주정 제조업 | 24,470 | 32,704 | 18,600 | 23,813 | 35,782 | 44,844 |
| 소주 제조업 | 85,591 | 62,189 | 82,423 | 59,529 | 93,328 | 67,103 |
| 기타 증류주 및 합성주 제조업 | 65,354 | 39,762 | 86,460 | 53,087 | 94,182 | 56,247 |
| **비알콜음료 및 얼음 제조업** | 504,533 | 496,637 | 606,191 | 551,941 | 636,282 | 582,030 |
| 얼음 제조업 | 40 | 68 | 210 | 388 | 151 | 243 |
| 생수 생산업 | 131,485 | 147,690 | 151,214 | 175,772 | 152,495 | 163,640 |
| 기타 비알콜 음료 제조업 | 373,008 | 348,879 | 454,767 | 375,780 | 483,636 | 418,148 |

## <표 5-2> 식품 업종별 수입

단위 : 천 $, 톤

| 산업분류 | 2020 | | 2021 | | 2022 | |
|---|---|---|---|---|---|---|
| | 금액 | 중량 | 금액 | 중량 | 금액 | 중량 |
| **음식료품 제조업** | 20,494,525 | 13,069,653 | 24,249,211 | 13,893,722 | 27,240,635 | 14,081,340 |
| **식료품 제조업** | 19,360,037 | 12,053,842 | 22,815,914 | 12,939,829 | 25,590,344 | 13,039,445 |
| **도축, 육류가공 및 저장 처리업** | 5,212,463 | 1,138,452 | 6,283,215 | 1,189,401 | 7,612,043 | 1,356,655 |
| 육류 도축업(가금류 제외) | 124 | 28 | 260 | 30 | 359 | 46 |
| 가금류 도축업 | 63 | 14 | 628 | 415.662 | 130 | 25 |
| 가금류 가공 및 저장 처리업 | 421,376 | 175,595 | 401,120 | 182,201 | 642,710 | 223,602 |
| 육류 포장육 및 냉동육 가공업 | 4,666,875 | 927,991 | 5,739,994 | 969,551 | 6,814,178 | 1,092,157 |
| 육류 기타 가공 및 저장 처리업 | 124,025 | 34,824 | 141,213 | 37,203 | 154,666 | 40,825 |
| **수산물 가공 및 저장 처리업** | 3,918,356 | 1,249,426 | 4,193,908 | 1,334,357 | 4,393,062 | 1,337,856 |
| 수산동물 훈제,조리 및 유사 조제식품 제조업 | 1,099,410 | 163,727 | 1,178,820 | 171,174 | 1,190,407 | 160,878 |
| 수산동물 건조 및 염장품 제조업 | 179,722 | 39,077 | 495,748 | 39,436 | 462,586 | 33,078 |
| 수산동물 냉동품 제조업 | 1,938,488 | 829,471 | 1,736,799 | 907,691 | 1,807,210 | 920,414 |
| 기타 수산동물 가공 및 저장 처리업 | 673,004 | 199,402 | 763,410 | 206,397 | 899,012 | 211,774 |
| 수산식물 가공 및 저장 처리업 | 27,732 | 17,749 | 19,131 | 9,660 | 33,847 | 11,712 |
| **과실, 채소 가공 및 저장처리업** | 2,317,154 | 1,783,513 | 2,580,970 | 1,606,547 | 2,620,591 | 1,596,971 |
| 김치류 제조업 | 152,426 | 281,187 | 140,742 | 240,606 | 169,400 | 263,435 |
| 과실 및 그 외 채소 절임식품 제조업 | 34,615 | 34,268 | 39,246 | 37,588 | 43,354 | 38,507 |
| 기타 과실·채소 가공 및 저장처리업 | 2,130,113 | 1,468,058 | 2,400,982 | 1,568,959 | 2,407,837 | 1,558,464 |
| **동물성 및 식물성 유지 제조업** | 1,268,704 | 1,321,919 | 2,084,711 | 1,464,327 | 2,333,244 | 1,320,896 |
| 동물성 유지 제조업 | 27,423 | 14,782 | 44,566 | 17,810 | 65,677 | 22,751 |
| 식물성 유지 제조업 | 977,514 | 1,125,141 | 1,646,165 | 1,239,667 | 1,725,873 | 1,074,461 |
| 식용 정제유 및 가공유 제조업 | 263,767 | 181,996 | 393,980 | 206,850 | 541,694 | 223,683 |
| **낙농제품 및 식용 빙과류 제조업** | 1,273,096 | 346,653 | 1,480,476 | 387,486 | 1,774,156 | 406,452 |
| 액상시유 및 기타 낙농제품 제조업 | 1,228,107 | 337,424 | 1,428,665 | 376,816 | 1,718,668 | 393,213 |
| 아이스크림 및 기타 식용 빙과류 제조업 | 44,989 | 9,229 | 51,811 | 10,671 | 55,488 | 13,238 |
| **곡물가공품, 전분 및 전분제품 제조업** | 876,551 | 999,384 | 980,686 | 953,259 | 1,041,883 | 975,954 |
| 곡물도정업 | 375,415 | 525,759 | 402,569 | 492,835 | 454,452 | 483,126 |
| 곡물제분업 | 91,858 | 106,862 | 114,684 | 95,043 | 69,121 | 81,824 |
| 곡물 혼합 분말 및 반죽 제조업 | 64,697 | 26,451 | 87,572 | 32,163 | 81,626 | 30,413 |
| 기타 곡물 가공품 제조업 | 56,031 | 20,362 | 71,602 | 25,358 | 69,491 | 23,691 |
| 전분제품 및 당류 제조업 | 288,550 | 319,950 | 304,259 | 307,860 | 367,193 | 356,899 |

자료 : 한국무역협회(www.kita.net)

## <표 5-2> 식품 업종별 수입(계속)

단위 : 천 $, 톤

| 산업분류 | 2020 | | 2021 | | 2022 | |
|---|---|---|---|---|---|---|
| | 금액 | 중량 | 금액 | 중량 | 금액 | 중량 |
| **기타 식품 제조업** | 4,493,713 | 5,214,495 | 5,211,948 | 6,004,452 | 5,815,365 | 6,044,661 |
| 빵류 제조업 | 348,442 | 80,552 | 389,830 | 85,394 | 419,255 | 89,878 |
| 과자류 및 코코아 제품 제조업 | 576,363 | 108,448 | 613,562 | 111,747 | 645,914 | 117,235 |
| 설탕 제조업 | 131,774 | 509,511 | 154,490 | 535,429 | 175,931 | 532,320 |
| 면류, 마카로니 및 유사식품 제조업 | 172,431 | 123,808 | 202,796 | 136,002 | 235,315 | 141,270 |
| 식초, 발효 및 화학 조미료 제조업 | 13,294 | 4,118 | 18,921 | 5,219 | 18,819 | 5,237 |
| 천연 및 혼합 조제 조미료 제조업 | 242,908 | 113,836 | 280,918 | 125,136 | 291,650 | 134,590 |
| 장류 제조업 | 24,998 | 17,214 | 29,776 | 18,301 | 27,682 | 18,447 |
| 기타 식품 첨가물 제조업 | 266,993 | 3,958,933 | 331,452 | 4,656,181 | 366,481 | 4,665,979 |
| 커피 가공업 | 849,285 | 185,655 | 1,044,501 | 198,795 | 1,431,009 | 214,469 |
| 차류 가공업 | 51,039 | 6,934 | 62,932 | 7,440 | 63,175 | 6,506 |
| 수프 및 균질화식품 제조업 | 40,780 | 19,389 | 46,875 | 20,018 | 47,375 | 14,809 |
| 두부 및 유사식품 제조업 | 4,224 | 1,304 | 5,735 | 1,765 | 5,256 | 1,885 |
| 인삼식품 제조업 | 2,322 | 46 | 2,268 | 39 | 2,590 | 51 |
| 건강기능식품 제조업 | 3,700 | 104 | 4,411 | 127.248 | 3,723 | 150 |
| 그 외 기타 식료품 제조업 | 1,765,160 | 84,643 | 2,023,481 | 102,859 | 2,081,190 | 101,834 |
| **음료 제조업** | 1,134,488 | 1,015,811 | 1,433,297 | 953,893 | 1,650,291 | 1,041,895 |
| **알콜음료 제조업** | 978,562 | 698,201 | 1,260,794 | 686,744 | 1,439,748 | 686,765 |
| 탁주 및 약주 제조업 | 24 | 16 | 10 | 1 | 47 | 24 |
| 맥아 및 맥주 제조업 | 294,164 | 400,663 | 289,405 | 376,471 | 271,531 | 352,417 |
| 기타 발효주 제조업 | 366,757 | 79,399 | 613,082 | 112,195 | 636,528 | 102,577 |
| 주정 제조업 | 131,726 | 181,562 | 119,496 | 159,518 | 177,447 | 177,622 |
| 소주 제조업 | 734 | 173 | 700 | 94.676 | 1,209 | 251 |
| 기타 증류주 및 합성주 제조업 | 185,157 | 36,388 | 238,101 | 38,465 | 352,986 | 53,874 |
| **비알콜음료 및 얼음 제조업** | 155,926 | 317,610 | 172,503 | 267,149 | 210,543 | 355,130 |
| 얼음 제조업 | 4 | 1 | 7 | 0 | 15 | 5 |
| 생수 생산업 | 96,779 | 274,729 | 89,829 | 210,491 | 113,161 | 285,608 |
| 기타 비알콜 음료 제조업 | 59,143 | 42,880 | 82,667 | 56,658 | 97,367 | 69,517 |

## <표 5-3> 식품산업 품목별 수출

단위 : 천 $

| 구 분 | | | 2018 | 2019 | 2020 | 2021 | 2022 |
|---|---|---|---|---|---|---|---|
| KSIC | HSK | 품목 | | | | | |
| 육 류 도축업 | 0201100000 | 쇠고기(도체와 이분도체: 신선, 냉장) | - | - | - | - | - |
| | 0202100000 | 쇠고기(도체와 이분도체: 냉동) | - | 0 | 0 | 2 | - |
| | 0203110000 | 돼지고기(도체와 이분도체: 신선,냉장) | 0 | 0 | 3 | 0 | - |
| | 0203210000 | 돼지고기(도체와 이분도체: 냉동) | 7 | 41 | 68 | 57 | 20 |
| | 0204100000 | 어린면양의 도체와 이분도체(신선, 냉장) | 0 | 0 | 0 | 0 | - |
| | 0204300000 | 어린면양의 도체와 이분도체(냉동) | 0 | 0 | 0 | 0 | - |
| | 0204210000 | 면양의 도체와 이분도체(신선, 냉장) | - | - | - | - | - |
| | 0204410000 | 면양의 도체와 이분도체(냉동) | 0 | 0 | 0 | 0 | - |
| 가금류 도축업 | 0207111000 | 닭고기(비절단: 신선,냉장, 550그램 이하) | - | - | - | - | - |
| | 0207119000 | 닭고기(비절단: 신선,냉장, 550그램 이상) | - | - | - | - | - |
| | 0207121000 | 닭고기(비절단: 냉동, 550그램 이하) | 0 | 14 | 0 | - | - |
| | 0207129000 | 닭고기(비절단: 냉동, 500그램 이상) | 15,103 | 29,103 | 35,738 | 27,843 | - |
| | 0207240000 | 칠면조(비절단: 신선, 냉장) | - | - | - | - | - |
| | 0207250000 | 칠면조(비절단: 냉동) | 0 | 0 | 0 | - | - |
| | 0207410000 | 오리(비절단: 신선, 냉장) | 0 | 1 | 0 | - | - |
| | 0207420000 | 오리(비절단: 냉동) | 0 | 0 | 0 | 1 | - |
| | 0207510000 | 거위(비절단: 신선, 냉장) | - | - | - | - | - |
| | 0207520000 | 거위(비절단: 냉동) | - | - | - | - | - |
| 가금류 가 공 및 저 장 처리업 | 0207131010 | 닭, 다리(절단육 및 설육: 신선,냉장) | - | - | - | - | - |
| | 0207131030 | 닭, 날개(절단육 및 설육: 신선,냉장) | - | - | 0 | 1 | - |
| | 0207131090 | 닭, 기타(절단육 및 설육: 신선,냉장) | 0 | 0 | 0 | 10 | - |
| | 0207141010 | 닭, 다리(절단, 냉동) | 6,602 | 10,868 | 6,745 | 6,870 | 6,773 |
| | 0207141020 | 가슴(절단육, 냉동닭) | 0 | 383 | 1,944 | 1,061 | 239 |
| | 0207141030 | 날개(절단육, 냉동닭) | 3,867 | 2,973 | 2,230 | 357 | 616 |
| | 0207141090 | 닭, 기타(다리, 가슴, 날개를 제외한 나머지 절단육, 냉동) | 2,572 | 4,977 | 7,948 | 6,847 | 11,774 |
| | 0207142090 | 닭, 기타(설육, 냉동, 간을 제외한 것) | 75 | 0 | 120 | 0 | - |
| | 0207272010 | 칠면조, 간(냉동) | - | - | - | - | - |

자료 : 한국무역협회(www.kita.net)
주 : HS코드 체계 개편에 따라 이전 식품통계와 일부 품목 코드 상이

## <표 5-3> 식품산업 품목별 수출(계속)

단위 : 천 $

| 구 분 | | | 2018 | 2019 | 2020 | 2021 | 2022 |
|---|---|---|---|---|---|---|---|
| KSIC | HSK | 품목 | | | | | |
| 가금류 가공 및 저장 처리업 | 0207451000 | 오리, 거위 및 기니아새의 절단육(냉동) | 3,086 | 2,813 | 0 | 0 | - |
| | 0207452090 | 오리, 거위 및 기니아새의 기타(냉동) | 1,733 | 94 | 8 | 148 | 189 |
| | 0210991030 | 가금류의 식용 가루 | 1 | 6 | 1 | 0 | - |
| | 1602311000 | 칠면조 조제품(밀폐용기) | 379 | 343 | 0 | 0 | - |
| | 1602321090 | 칠면조 조제품(기타) | 19 | 302 | 274 | 749 | 681 |
| | 1602321010 | 삼계탕(밀폐용기에 넣은 것) | 12,334 | 11,169 | 16,736 | 18,272 | 16,283 |
| | 1602321090 | 닭 조제품(밀폐용기) | 19 | 302 | 274 | 749 | 681 |
| | 1602329000 | 닭 조제품(기타) | 1,292 | 1,702 | 4,002 | 3,714 | 3,406 |
| | 1602391000 | 기타 가금육 조제품(밀폐용기) | 33 | 56 | 22 | 1300 | 3,763 |
| | 1602399000 | 기타 가금육 조제품(기타) | 189 | 54 | 259 | 335 | 307 |
| 육류 포장육 및 냉동육 가공업 | 0201201000 | 쇠고기 갈비(뼈째절단: 신선, 냉장) | 9 | 0 | 0 | 2 | - |
| | 0201209000 | 기타 쇠고기(뼈째절단: 신선, 냉장)) | 8 | 6 | 17 | 22 | 13 |
| | 0201300000 | 쇠고기(뼈없는 것: 신선, 냉장) | 2,885 | 2,513 | 3,023 | 2,842 | 2,988 |
| | 0202201000 | 쇠고기 갈비(뼈째절단: 냉동) | 133 | 125 | 60 | 36 | 10 |
| | 0202209000 | 기타 쇠고기(뼈째절단: 냉동) | 143 | 30 | 27 | 37 | 6 |
| | 0202300000 | 쇠고기(뼈없는 것: 냉동) | 950 | 211 | 48 | 115 | 662 |
| | 0203120000 | 돼지고기(뼈있는 넓적다리, 어깨 및 이들 절단육: 신선, 냉장) | 1 | 0 | 17 | 0 | - |
| | 0203191000 | 삼겹살(신선, 냉장) | 9 | 23 | 1 | 0 | 3 |
| | 0203199000 | 기타 돼지고기(신선, 냉장) | 88 | 53 | 128 | 437 | 583 |
| | 0203220000 | 돼지고기(뼈있는 넓적다리살, 어깨살 및 이들 절단육: 냉동) | 8 | 17 | 321 | 147 | 88 |
| | 0203291000 | 삼겹살(냉동) | 66 | 80 | 21 | 72 | 91 |
| | 0203299000 | 기타 돼지고기(냉동) | 98 | 185 | 3,065 | 4,313 | 1,398 |
| | 0204230000 | 기타 면양의 고기(뼈없는 것: 신선, 냉장) | 0 | 0 | 0 | 0 | - |
| | 0204420000 | 기타 면양의 고기(뼈째절단: 냉동) | 0 | 0 | 0 | 0 | 9 |
| | 0204430000 | 기타 면양의 고기(뼈없는 것: 냉동) | 0 | 0 | 0 | 0 | - |
| | 0206100000 | 소의 식용설육(신선, 냉장) | 20 | 384 | 161 | 98 | - |
| | 0206210000 | 소의 혀(냉동) | 0 | 0 | 0 | 0 | - |
| | 0206220000 | 소의 간(냉동) | 0 | 0 | 0 | 0 | - |
| | 0206291000 | 소의 꼬리(냉동) | 6 | 13 | 0 | 0 | - |

## <표 5-3> 식품산업 품목별 수출(계속)

단위 : 천 $

| 구 분 | | | 2018 | 2019 | 2020 | 2021 | 2022 |
|---|---|---|---|---|---|---|---|
| KSIC | HSK | 품목 | | | | | |
| 육류 포장육 및 냉동육 가공업 | 0206292000 | 소의 족(냉동) | 0 | 0 | 0 | 17 | - |
| | 0206299000 | 기타 , 소의 기타 식용설육(냉동) | 333 | 79 | 176 | 31 | 14 |
| | 0206410000 | 돼지의 간(냉동) | 15 | 0 | 0 | 60 | 250 |
| | 0206491000 | 돼지의 족(냉동) | 0 | 39 | 415 | 0 | - |
| | 0206499000 | 돼지의 기타 식용설육(냉동) | 2 | 5 | 88 | 176 | 233 |
| | 0206800000 | 양, 말의 식용설육(신선, 냉장) | 0 | 0 | 1 | 0 | - |
| | 0206900000 | 양, 말의 식용설육(냉동) | 0 | 0 | 0 | 0 | - |
| 육류기타 가 공 및 저 장 처리업 | 0209100000 | 돼지비계(비탈지: 신선, 냉장, 냉동, 염장, 염수장, 건조, 훈제) | 8 | 2 | 8 | 0 | 13 |
| | 0210110000 | 돼지고기 넓적다리, 어깨 및 이들 절단육(뼈있는 것: 염수장, 염장, 건조, 훈제) | 0 | 0 | 0 | 0 | - |
| | 0210120000 | 돼지고기 복부살과 이들 절단육(염장, 염수장, 건조, 훈제) | 1 | 3 | 3 | 2 | - |
| | 0210190000 | 기타 돼지고기 식용설육(염장, 염수장, 건조, 훈제) | 104 | 136 | 326 | 431 | 2 |
| | 0210201000 | 쇠고기(건조, 훈제) | 13 | 37 | 46 | 33 | 4 |
| | 0210209000 | 쇠고기(염장, 염수장) | 0 | 30 | 0 | 4 | - |
| | 0210991010 | 쇠고기의 식용가루 | 0 | 0 | 0 | 0 | - |
| | 0210991020 | 돼지고기의 식용가루 | - | - | - | - | - |
| | 0210991090 | 기타 육의 식용가루 | 0 | 0 | 0 | 0 | - |
| | 0210999090 | 기타 육 또는 식용설육(염장, 염수장, 건조, 훈제)의 분과 조분(기타) | 20 | 3 | 0 | 0 | 8 |
| | 1601001000 | 소시지 | 2,724 | 2,817 | 3,082 | 3,144 | 3,408 |
| | 1601009000 | 유사소시지 | 1,054 | 1,559 | 4,269 | 8,194 | 6,946 |
| | 1602411000 | 돼지 넓적다리살과 그 절단육(밀폐용기) | 266 | 1,060 | 1,547 | 3,723 | 3,698 |
| | 1602419000 | 돼지 넓적다리살과 그 절단육(기타) | 132 | 193 | 1,412 | 979 | 771 |
| | 1602491000 | 기타 돼지고기 조제품(혼합물 포함: 밀폐용기) | 3,132 | 2,915 | 7,855 | 15,069 | 13,272 |
| | 1602499000 | 기타 돼지고기 조제품(혼합물 포함: 기타) | 1,269 | 1,319 | 3,270 | 4,550 | 6,597 |
| | 1602501000 | 쇠고기 조제품(밀폐용기) | 47 | 51 | 101 | 210 | 168 |
| | 1602509000 | 쇠고기 조제품(기타) | 816 | 937 | 970 | 1,026 | 996 |
| | 1602901000 | 기타 동물 조제품(동물의 피 조제품 포함: 밀폐용기) | 437 | 334 | 419 | 929 | 375 |
| | 1602909000 | 기타 동물 조제품(동물의 피 조제품 포함: 기타) | 98 | 221 | 245 | 338 | 330 |

## <표 5-3> 식품산업 품목별 수출(계속)

단위 : 천 $

| 구 분 | | | 2018 | 2019 | 2020 | 2021 | 2022 |
|---|---|---|---|---|---|---|---|
| KSIC | HSK | 품목 | | | | | |
| 수산동물 훈제,조리 및 유사조제 식품 제조업 | 0305100000 | 어류의 분, 조분, 펠리트(식용에 적합한 것) | 8 | 34 | 31 | 40 | - |
| | 0305203000 | 훈제한 어란과 어백 | 0 | - | 0 | 0 | - |
| | 0305410000 | 태평양연어, 대서양연어, 다뉴브연어(훈제) | 292 | 171 | 28 | 15 | 81 |
| | 0305420000 | 청어(훈제) | - | 0 | 0 | 0 | - |
| | 0305430000 | 송어(훈제) | 0 | 0 | 0 | 0 | - |
| | 0305491000 | 멸치(훈제) | 180 | 228 | 181 | 224 | 263 |
| | 0305492000 | 명태(훈제) | 124 | 126 | 153 | 139 | 121 |
| | 0305499000 | 기타어류(훈제) | 106 | 224 | 115 | 219 | 138 |
| | 0306121010 | 바닷가재(냉동: 훈제, 밀폐용기) | 0 | 0 | 0 | 0 | - |
| | 0306121020 | 바닷가재(냉동: 훈제, 밀폐용기에 넣지 않은 것) | - | - | - | - | - |
| | 0306141011 | 게살(냉동: 훈제, 밀폐용기) | 37 | 0 | 0 | 0 | - |
| | 0306141012 | 게살(냉동: 훈제, 밀폐용기에 넣지 않은 것) | - | - | - | - | - |
| | 0306161090 | 냉수성 새우류 새우살(냉동: 기타) | 2 | 0 | 0 | 0 | - |
| | 0306171010 | 가타 새우류 새우살(냉동: 훈제) | - | - | - | 0 | - |
| | 0306171090 | 기타 새우류 새우살(냉동: 기타) | 1,105 | 197 | 90 | 233 | 87 |
| | 0306179010 | 기타 새우류 새우살 이외(냉동: 훈제) | - | 0 | 0 | 0 | - |
| | 0306199000 | 기타 갑각류의 식용에 적합한 분, 조분, 펠리트(냉동: 기타) | 219 | 313 | 379 | 375 | 252 |
| | 0306934011 | 게살(훈제: 밀폐용기에 넣은 것) | 7 | 0 | 3 | 10 | - |
| | 0306934012 | 게살(훈제: 밀폐용기에 넣지 않은 것) | 0 | - | - | - | - |
| | 0307494010 | 갑오징어(훈제) | 12 | 0 | 0 | 20 | - |
| | 0307494011 | 새조개(훈제: 밀폐용기에 넣은 것) | - | - | - | - | - |
| | 0307494090 | 기타 오징어(훈제) | 26 | 5 | 0 | 112 | 13 |
| | 0307592000 | 문어(훈제) | 114 | 89 | 3 | 15 | 21 |
| | 0307794019 | 새조개(훈제: 밀폐용기에 넣지 않은 것) | - | - | - | - | - |
| | 0307794090 | 새조개(훈제: 기타) | 9 | 15 | 10 | 14 | 9 |
| | 0307994110 | 골뱅이(훈제: 밀폐용기에 넣은 것) | 0 | 4 | 6 | 7 | 7 |
| | 0307994120 | 골뱅이(훈제: 밀폐용기에 넣지 않은 것) | 0 | 0 | 1 | 0 | - |
| | 0307994900 | 기타 연체동물(훈제) | 218 | 225 | 149 | 251 | 193 |

## <표 5-3> 식품산업 품목별 수출(계속)

단위 : 천 $

| 구 분 | | | 2018 | 2019 | 2020 | 2021 | 2022 |
|---|---|---|---|---|---|---|---|
| KSIC | HSK | 품목 | | | | | |
| 수산동물 훈제,조리 및 유사조제 식품 제조업 | 1604111000 | 연어 조제품(원상, 조각: 밀폐용기) | 43 | 22 | 82 | 65 | 43 |
| | 1604119000 | 연어 조제품(원상, 조각: 기타) | 9 | 61 | 16 | 30 | 18 |
| | 1604129000 | 청어 조제품(원상, 조각: 기타) | 83 | 98 | 91 | 96 | 62 |
| | 1604131000 | 정어리, 사르디넬라, 스리스링 또는 스프렛조제품(원상, 조각: 밀폐용기) | 1 | 0 | 3 | 25 | 6 |
| | 1604141011 | 다랑어 조제품(기름에 담근 것: 밀폐용기) | 4,372 | 3,386 | 4,294 | 4,000 | 3,663 |
| | 1604141012 | 다랑어 조제품(삶은한 것: 밀폐용기) | 165 | 141 | 27 | 7 | 7 |
| | 1604141019 | 다랑어 조제품(기타: 밀폐용기) | 1,848 | 1,958 | 2,676 | 4,017 | 3,772 |
| | 1604141021 | 가다랑어 조제품(기름에 담근 것: 밀폐용기) | 4,463 | 6,455 | 6,885 | 8,104 | 8,121 |
| | 1604141022 | 가다랑어 조제품(삶은 것: 밀폐용기) | 0 | 0 | 0 | 0 | - |
| | 1604141029 | 가다랑어 조제품(기타: 밀폐용기) | 1,666 | 2,294 | 3,630 | 4,937 | 4,245 |
| | 1604141031 | 버니토우 조제품(기름에 담근 것: 밀폐용기) | 0 | 0 | 0 | 0 | - |
| | 1604141032 | 버니토우 조제품(삶은 것: 밀폐용기) | - | - | - | - | - |
| | 1604141039 | 버니토우 조제품(기타: 밀폐용기) | 31 | 0 | 13 | 93 | 124 |
| | 1604149000 | 기타 다랑어류 조제품 | 768 | 827 | 441 | 167 | 58 |
| | 1604151000 | 고등어 조제품(밀폐용기) | 881 | 891 | 711 | 595 | 416 |
| | 1604159000 | 고등어 조제품(기타) | 55 | 114 | 288 | 133 | 237 |
| | 1604161000 | 멸치 조제품(밀폐용기) | 224 | 202 | 243 | 416 | 295 |
| | 1604169000 | 멸치 조제품(기타) | 730 | 227 | 374 | 411 | 698 |
| | 1604171000 | 뱀장어 조제품(밀폐용기) | 37 | 25 | 26 | 588 | 1,689 |
| | 1604179000 | 뱀장어 조제품(기타) | 45 | 114 | 55 | 213 | 155 |
| | 1604191010 | 꽁치 조제품(밀폐용기) | 1,548 | 1,434 | 1,784 | 1,072 | 1,088 |
| | 1604191090 | 기타 어류조제품(밀폐용기) | 963 | 503 | 556 | 569 | 390 |
| | 1604199010 | 쥐치포 조제품(기타) | 895 | 884 | 1,001 | 1,427 | 2,075 |
| | 1604199090 | 기타 어류조제품(기타) | 3,095 | 4,244 | 4,717 | 6,219 | 5,767 |
| | 1604201000 | 생선 페이스트 | 276 | 37 | 7 | 16 | 46 |
| | 1604202000 | 생선 마리네이드 | 0 | 0 | 13 | 30 | 34 |
| | 1604203000 | 생선 소시지 | 24,671 | 21,206 | 21,460 | 21,317 | 14,816 |
| | 1604204010 | 게맛 생선묵 | 21,779 | 31,576 | 36,867 | 31,835 | 32,085 |
| | 1604204090 | 기타 생선묵 | 20,887 | 23,079 | 23,684 | 28,151 | 29,377 |
| | 1604209000 | 기타 조제, 저장처리한 어류 | 12,845 | 15,834 | 17,493 | 20,052 | 16,105 |

## <표 5-3> 식품산업 품목별 수출(계속)

단위 : 천 $

| 구 분 | | | 2018 | 2019 | 2020 | 2021 | 2022 |
|---|---|---|---|---|---|---|---|
| KSIC | HSK | 품목 | | | | | |
| 수산동물 훈제,조리 및 유사조제 식품 제조업 | 1604310000 | 캐비아 | 38 | 40 | 16 | 20 | 28 |
| | 1604320000 | 캐비아 대용물 | 5,293 | 4,694 | 4,830 | 8,558 | 7,328 |
| | 1605101010 | 게살(밀폐용기) | 270 | 99 | 227 | 598 | 1,146 |
| | 1605101091 | 붉은 대게살(밀폐용기) | 42,826 | 36,117 | 24,457 | 29,857 | 39,377 |
| | 1605101099 | 기타 게살(밀폐용기) | 2,684 | 2,506 | 1,008 | 3,601 | 2,727 |
| | 1605109000 | 기타 갑각류, 연체동물, 기타 수생 무척추동물 조제품(밀폐용기) | 1,781 | 2,199 | 3,260 | 4,673 | 4,177 |
| | 1605211000 | 새우류(브레드) | 208 | 635 | 1,063 | 845 | 533 |
| | 1605219000 | 새우류(기타) | 575 | 529 | 892 | 1,039 | 940 |
| | 1605290000 | 새우류(밀폐용기) | 263 | 305 | 473 | 906 | 842 |
| | 1605301000 | 바닷가재(밀폐용기) | 23 | 42 | 39 | 20 | 17 |
| | 1605401000 | 기타 갑각류(밀폐용기) | 0 | 0 | 2 | 6 | 9 |
| | 1605409000 | 기타 갑각류(조제 또는 보존처리: 기타) | 25 | 2 | 19 | 15 | 21 |
| | 1605511000 | 굴(밀폐용기) | 12,769 | 12,467 | 13,521 | 14,190 | 17,511 |
| | 1605519000 | 굴(조제 또는 보존처리: 기타) | 12,530 | 12,280 | 13,045 | 15,864 | 15,102 |
| | 1605531000 | 홍합(밀폐용기) | 379 | 233 | 436 | 422 | 393 |
| | 1605539000 | 홍합(조제 또는 보존처리: 기타) | 477 | 336 | 312 | 217 | 324 |
| | 1605541010 | 갑오징어(밀폐용기) | 0 | 0 | 21 | 1 | - |
| | 1605541090 | 갑오징어(조제 또는 보존처리: 기타) | 28 | 21 | 77 | 67 | - |
| | 1605542010 | 오징어(밀폐용기) | 612 | 399 | 445 | 585 | 355 |
| | 1605542091 | 조미 오징어 | 5,916 | 6,126 | 7,426 | 8,924 | 8,703 |
| | 1605542099 | 기타 오징어(밀폐용기에 넣은 것 제외) | 1,781 | 2,174 | 3,020 | 4,422 | 5,319 |
| | 1605561010 | 바지락(밀폐용기) | 878 | 740 | 859 | 189 | 924 |
| | 1605561090 | 바지락(조제 또는 보존처리: 기타) | 254 | 17 | 76 | 34 | 20 |
| | 1605562010 | 새조개(밀폐용기) | 73 | 87 | 17 | 33 | 36 |
| | 1605562090 | 새조개(조제 또는 보존처리: 기타) | 2,064 | 1,894 | 1,586 | 2,032 | 1,640 |
| | 1605569010 | 피조개(밀폐용기) | 73 | 92 | 100 | 59 | 76 |
| | 1605569090 | 피조개(조제 또는 보존처리: 기타) | 294 | 115 | 193 | 142 | 118 |
| | 1605571000 | 전복(밀폐용기) | 4,301 | 4,164 | 2,328 | 1,437 | 1,021 |
| | 1605579000 | 전복(조제 및 보존처리: 기타) | 771 | 867 | 361 | 567 | 726 |
| | 1605591010 | 골뱅이(밀폐용기) | 4,336 | 4,547 | 5,246 | 4,700 | 3,562 |

## <표 5-3> 식품산업 품목별 수출(계속)

단위 : 천 $

| 구 분 | | | 2018 | 2019 | 2020 | 2021 | 2022 |
|---|---|---|---|---|---|---|---|
| KSIC | HSK | 품목 | | | | | |
| 수산동물 훈제,조리 및 유사조제 식품 제조업 | 1605591090 | 골뱅이(조제 및 보존처리: 기타) | 320 | 179 | 53 | 22 | 2,447 |
| | 1605592010 | 소라(밀폐용기) | 87 | 45 | 2 | 9 | 3 |
| | 1605592090 | 소라(조제 및 보존처리: 기타) | 339 | 2,861 | 1,096 | 1,495 | 2,208 |
| | 1605599010 | 기타 연체동물(밀폐용기) | 381 | 465 | 407 | 475 | 262 |
| | 1605599090 | 기타 연체동물(조제 및 보존처리 : 기타) | 2,695 | 5,676 | 3,603 | 3,456 | 3,264 |
| | 1605611000 | 해삼(밀폐용기) | 285 | 440 | 59 | 14 | 904 |
| | 1605619000 | 해삼(조제 및 저장처리: 기타) | 3,915 | 3,029 | 8,227 | 20,327 | 30,018 |
| | 1605621000 | 성게(밀폐용기) | 19 | 0 | 0 | 0 | 5 |
| | 1605629000 | 성게(조제 및 저장처리: 기타) | 0 | 0 | 0 | 0 | 11 |
| | 1605639000 | 해파리(조제 및 저장처리: 기타) | 27 | 12 | 19 | 19 | 93 |
| | 1605691000 | 기타 수생 무척추동물(밀폐용기) | 3 | 0 | 3 | 20 | - |
| | 1605699000 | 기타 수생 무척추동물(조제 및 저장처리: 기타) | 218 | 436 | 716 | 1,131 | - |
| 수산동물 건 조 및 염장품 제조업 | 0305202000 | 건조어란 | 2 | 0 | 0 | 2 | 20 |
| | 0305204010 | 명태어란(염장, 염수장) | 838 | 378 | 456 | 534 | 429 |
| | 0305204020 | 조기어란(염장, 염수장) | 12 | 7 | 1 | 29 | 5 |
| | 0305204030 | 청어어란(염장, 염수장) | 2 | 0 | 2 | 4 | 4 |
| | 0305204090 | 기타어류의 어란(염장, 염수장) | 30 | 131 | 39 | 98 | 88 |
| | 0305311000 | 틸라피아, 메기, 잉어, 뱀장어, 나일 퍼치 및 가물치의 필레(건조) | 0 | 43 | 58 | 38 | 36 |
| | 0305312000 | 틸라피아, 메기, 잉어, 뱀장어, 나일 퍼치 및 가물치의 필레(염장,염수장) | 0 | 0 | 0 | 0 | - |
| | 0305321000 | 브레그마세로티대과, 유클리티대과, 가디대과, 마크로우리대과, 멜라노니대과, 메르루치대과, 모리대과 및 무라에놀레피디대과의 어류의 필레(건조) | 342 | 401 | 0 | 0 | 3 |
| | 0305391000 | 기타 어류의 필레(건조) | 20 | 220 | 51 | 75 | 123 |
| | 0305392000 | 기타 어류의 필레(염장, 염수장) | 120 | 159 | 266 | 45 | 19 |
| | 0305510000 | 대구(가두스 모르화, 가두스 오각, 가두스 마크로 세팔루스)(건조) | 34 | 116 | 55 | 54 | 27 |
| | 0305530000 | 대구(가두스 모르화, 가두스 오각, 가두스 마크로 세팔루스 이외)(건조) | 0 | 0 | 1 | 0 | - |
| | 0305549000 | 청어, 정어리, 고등어, 삼치, 전갱이, 병어, 꽁치 가라지, 열빙어, 새치류(건조) | 564 | 162 | 135 | 135 | 148 |
| | 0305541000 | 멸치(건조) | 20,270 | 11,981 | 10,682 | 10,331 | 11,170 |
| | 0305592000 | 멸치(건조) | 0 | - | - | - | - |

## <표 5-3> 식품산업 품목별 수출(계속)

단위 : 천 $

| 구 분 | | | 2018 | 2019 | 2020 | 2021 | 2022 |
|---|---|---|---|---|---|---|---|
| KSIC | HSK | 품목 | | | | | |
| 수산동물 건 조 및 염장품 제조업 | 0305593000 | 명태(건조) | 2,984 | 6,237 | 4,833 | 5,170 | - |
| | 0305594000 | 조기(건조) | 341 | 420 | 1,326 | 982 | 1,166 |
| | 0305595000 | 복어(건조) | 0 | 0 | 0 | 16 | 50 |
| | 0305596000 | 갯장어(건조) | 5 | 2 | 0 | 0 | 16 |
| | 0305597000 | 까나리(건조) | 236 | 178 | 0 | 16 | 9 |
| | 0305598000 | 실치(건조) | 0 | 17 | 9 | 33 | 52 |
| | 0305599000 | 기타어류(건조) | 2,214 | 1,194 | 1,214 | 1,430 | 1,656 |
| | 0305610000 | 청어(염장, 염수장) | 26 | 0 | 2 | 0 | 1 |
| | 0305620000 | 대구(염장, 염수장) | 1 | 0 | 0 | 0 | - |
| | 0305631000 | 멸치젓 | 178 | 242 | 205 | 215 | 119 |
| | 0305639000 | 멸치(멸치젓 이외의 염장, 염수장) | 18 | 92 | 2 | 15 | 19 |
| | 0305640000 | 틸라피아(염장, 염수장) | 0 | 0 | 0 | 0 | - |
| | 0305691000 | 연어(염장, 염수장) | 0 | 2 | 1 | 0 | 0 |
| | 0305692000 | 송어(염장,염수장) | 0 | 0 | 0 | 0 | - |
| | 0305693000 | 갈치(염장, 염수장) | 115 | 185 | 165 | 258 | 153 |
| | 0305694000 | 정어리(염장,염수장) | 0 | 0 | 0 | 0 | - |
| | 0305695000 | 고등어(염장, 염수장) | 986 | 1,332 | 1,479 | 1,606 | 1,559 |
| | 0305696000 | 조기(염장, 염수장) | 129 | 10 | 88 | 87 | 61 |
| | 0305697000 | 전갱이(염장, 염수장) | 0 | - | - | - | - |
| | 0305698000 | 꽁치(염장, 염수장) | 18 | 46 | 45 | 16 | 6 |
| | 0305699000 | 기타어류(염장, 염수장) | 325 | 342 | 507 | 461 | 416 |
| | 0305712000 | 상어지느러미(건조) | 1,113 | 600 | 110 | 440 | 111 |
| | 0305713000 | 상어지느러미(염장, 염수장) | 0 | - | - | 0 | - |
| | 0306933000 | 게(염장,염수장) | 2 | 6 | 2 | 4 | - |
| | 0306243000 | 게(염장, 염수장) | - | - | - | - | - |
| | 0306959020 | 기타 새우류(건조) | 179 | 156 | 165 | 185 | 216 |
| | 0306272000 | 기타 새우류(건조) | 0 | - | - | - | - |
| | 0306959030 | 기타 새우류(염장, 염수장) | 700 | 644 | 1,588 | 1,748 | 1,455 |
| | 0306273000 | 기타 새우류(염장, 염수장) | 0 | - | - | - | - |
| | 0306951020 | 냉수성 새우류(건조) | 29 | 44 | 1 | 78 | 63 |
| | 0306951030 | 냉수성 새우류(염장, 염수장) | 0 | 0 | 16 | 7 | 1 |
| | 0306263000 | 냉수성 새우류(염장, 염수장) | - | - | - | - | - |

## <표 5-3> 식품산업 품목별 수출(계속)

단위 : 천 $

| 구 분 | | | 2018 | 2019 | 2020 | 2021 | 2022 |
|---|---|---|---|---|---|---|---|
| KSIC | HSK | 품목 | | | | | |
| 수산동물 건 조 및 염장품 제조업 | 0306992000 | 기타 갑각류(건조) | 0 | 0 | 4,323 | 2 | 18 |
| | 0306292000 | 기타 갑각류(건조) | - | - | - | - | - |
| | 0306293000 | 기타 갑각류(염장, 염수장) | - | - | - | - | - |
| | 0307192000 | 굴(건조) | 41 | 81 | 18 | 264 | 9 |
| | 0307193000 | 굴(염장,염수장) | 110 | 295 | 504 | 741 | 1,234 |
| | 0307292000 | 가리비과 조개(건조) | 0 | 0 | 0 | 0 | - |
| | 0307293000 | 가리비과 조개(염장, 염수장) | 17 | 26 | 6 | 6 | - |
| | 0307392000 | 홍합(건조) | 78 | 0 | 4 | 15 | 0 |
| | 0307492010 | 갑오징어와 오징어(염장, 염수장) | 88 | 516 | 42 | 16 | 33 |
| | 0307492000 | 갑오징어와 오징어(염장, 염수장) | - | - | - | - | - |
| | 0307492090 | 기타 오징어(염장, 염수장) | 50 | 66 | 55 | 51 | 47 |
| | 0307493010 | 갑오징어와 오징어(건조) | 327 | 356 | 691 | 483 | 519 |
| | 0307493000 | 갑오징어와 오징어(건조) | - | - | - | - | - |
| | 0307792010 | 개량조개(건조) | 0 | 0 | 0 | 0 | - |
| | 0307792020 | 바지락(건조) | 0 | 0 | 9 | 2 | - |
| | 0307793020 | 바지락(염장, 염수장) | 0 | 1 | 0 | 312 | - |
| | 0307793090 | 기타패류(염장, 염수장) | 3 | 14 | 0 | 0 | 11 |
| | 0307871000 | 전복(건조) | 27 | 35 | 0 | 24 | 0 |
| | 0307992900 | 기타 연체동물(건조) | 0 | 0 | 4 | 5 | - |
| | 0307993100 | 소라(염장, 염수장) | 2 | 3 | 1 | 1 | - |
| | 0307993900 | 기타 연체동물(염장, 염수장) | 807 | 261 | 271 | 372 | - |
| | 0308192000 | 해삼(건조) | 808 | 550 | 193 | 102 | 258 |
| | 0308193000 | 해삼(염장, 염수장) | 2,306 | 5,715 | 4,079 | 9,469 | 1,808 |
| | 0308293000 | 성게(염장, 염수장) | 2,752 | 3,248 | 2,632 | 1,581 | 1,433 |
| | 0308303000 | 해파리(건조) | 0 | 0 | 1 | 0 | - |
| | 0308304000 | 해파리(염장, 염수장) | 2,072 | 2,653 | 2,403 | 10,890 | 18,494 |
| | 0308903010 | 우렁쉥이(건조) | - | - | - | - | - |
| | 0308903090 | 기타 수생무척추동물(건조) | 0 | 0 | 7 | 4 | - |
| | 0308904000 | 기타 수생무척추동물(염장, 염수장) | 4 | 31 | 117 | 158 | 144 |

## <표 5-3> 식품산업 품목별 수출(계속)

단위 : 천 $

| 구 분 | | | 2018 | 2019 | 2020 | 2021 | 2022 |
|---|---|---|---|---|---|---|---|
| KSIC | HSK | 품목 | | | | | |
| 수산동물 냉동품 제조업 | 0303110000 | 소크아이연어 (홍연어, 앙코링쿠스넬카: 냉동) | 0 | 0 | 1,396 | 1,248 | 4,611 |
| | 0303120000 | 기타 태평양 연어(냉동) | 2,846 | 3,677 | 8,519 | 39,075 | 77,008 |
| | 0303130000 | 대서양연어, 다뉴브연어(냉동) | 8 | 312 | 210 | 205 | 391 |
| | 0303140000 | 송어(냉동) | 181 | 80 | 65 | 80 | 0 |
| | 0303190000 | 기타 연어류(냉동) | 4 | 21 | 9 | 18 | 7 |
| | 0303230000 | 틸라피아(냉동) | 0 | 2 | 0 | 0 | - |
| | 0303240000 | 메기(냉동) | 0 | 76 | 0 | 32 | 93 |
| | 0303260000 | 뱀장어(냉동) | 43 | 8 | 40 | 38 | 7 |
| | 0303290000 | 나일퍼치, 가물치(냉동) | 8 | 15 | 14 | 109 | 119 |
| | 0303310000 | 넙치(냉동) | 3,756 | 2,018 | 855 | 5,045 | 3,681 |
| | 0303320000 | 가자미(냉동) | 1,377 | 618 | 191 | 110 | 102 |
| | 0303330000 | 서대(냉동) | 28 | 185 | 84 | 127 | 229 |
| | 0303340000 | 터벗(냉동) | 0 | 146 | 0 | - | - |
| | 0303390000 | 기타 넙치류(냉동) | 15,213 | 12,674 | 5,316 | 6,707 | - |
| | 0303410000 | 날개다랑어, 긴지느러미다랑어(냉동) | 2,622 | 6,903 | 3,359 | 3,007 | 4,211 |
| | 0303420000 | 황다랑어(냉동) | 66,523 | 64,412 | 86,880 | 81,277 | 82,799 |
| | 0303430000 | 가다랑어, 줄무늬버니토우(냉동) | 196,295 | 167,413 | 155,778 | 120,207 | 140,462 |
| | 0303440000 | 눈다랑어(터너스오베서스: 냉동) | 16,955 | 17,004 | 11,135 | 19,548 | 17,304 |
| | 0303451000 | 대서양 참다랑어(터너스티너스: 냉동) | 5,554 | 4,256 | 3,775 | 3,536 | 3,119 |
| | 0303452000 | 태평양 참다랑어(터너스 오리엔탈리스 :냉동) | 308 | 633 | 360 | 777 | 3,183 |
| | 0303460000 | 남방참다랑어(터너스맥코이: 냉동) | 17,794 | 15,804 | 10,857 | 14,525 | 18,187 |
| | 0303490000 | 기타 다랑어(냉동) | 514 | 355 | 768 | 258 | 930 |
| | 0303510000 | 청어(클루페아 하렌구스·클루페아 팔라시: 냉동) | 2,444 | 8,037 | 11,510 | 9,211 | 23,178 |
| | 0303530000 | 정어리(냉동) | 1,282 | 2,295 | 5,852 | 20,499 | 7,031 |
| | 0303540000 | 고등어(냉동) | 65,410 | 45,365 | 31,538 | 33,115 | 65,381 |
| | 0303550000 | 전갱이(냉동) | 14,732 | 18,918 | 23,558 | 38,069 | 23,549 |
| | 0303570000 | 황새치(자이피어스 글래디어스: 냉동) | 25,463 | 25,300 | 21,982 | 30,077 | 29,173 |
| | 0303591000 | 삼치(냉동) | 30,317 | 53,732 | 33,389 | 47,343 | 56,490 |
| | 0303592000 | 꽁치(냉동) | 11,026 | 9,027 | 3,772 | 505 | 489 |
| | 0303896000 | 학꽁치(냉동) | 2,067 | 1,697 | 1,743 | 2,622 | 652 |

## <표 5-3> 식품산업 품목별 수출(계속)

단위 : 천 $

| 구 분 | | | 2018 | 2019 | 2020 | 2021 | 2022 |
|---|---|---|---|---|---|---|---|
| KSIC | HSK | 품목 | | | | | |
| 수산동물 냉동품 제조업 | 0303630000 | 대구(가두스 모르화·가두스 오각·가두스 마크로세팔루스: 냉동) | 36,754 | 64,480 | 56,122 | 98,050 | 125,602 |
| | 0303640000 | 해덕(냉동) | - | 0 | 0 | 6 | 322 |
| | 0303660000 | 민대구(냉동) | 1,988 | 6,715 | 5,355 | 4,590 | 3,691 |
| | 0303670000 | 명태(냉동) | 12,343 | 16,118 | 7,892 | 133,266 | 241,793 |
| | 0303680000 | 블루화이팅스(냉동) | 0 | 37 | 0 | 0 | - |
| | 0303691000 | 새꼬리 민태(냉동) | 176 | 567 | 489 | 254 | - |
| | 0303810000 | 곱상어와 기타상어(냉동) | 230 | 223 | 265 | 87 | 161 |
| | 0303821000 | 가오리(냉동) | 712 | 243 | 87 | 298 | 226 |
| | 0303822000 | 홍어(냉동) | 158 | 203 | 313 | 839 | 421 |
| | 0303830000 | 이빨고기(디소스티처스종: 냉동) | 53,902 | 39,185 | 30,695 | 45,148 | 90,208 |
| | 0303840000 | 농어(냉동) | 856 | 930 | 351 | 493 | 897 |
| | 0303891000 | 은대구(냉동) | 316 | 145 | 306 | 34 | 385 |
| | 0303892000 | 갈치(냉동) | 5,292 | 10,448 | 7,080 | 8,169 | 12,977 |
| | 0303893010 | 옥돔(브랜치오스테거스 지포니커스: 냉동) | 152 | 82 | 31 | 81 | 74 |
| | 0303893090 | 기타 돔(냉동) | 460 | 414 | 251 | 774 | 317 |
| | 0303894000 | 붕장어(냉동) | 608 | 685 | 877 | 1,110 | 1,912 |
| | 0303895000 | 조기(냉동) | 373 | 525 | 402 | 526 | - |
| | 0303897000 | 삼치(냉동) | - | - | - | - | - |
| | 0303898000 | 복어(냉동) | 0 | 2 | 0 | 1 | 0 |
| | 0303899010 | 보리멸(냉동) | 1,429 | 447 | 109 | 10 | 10 |
| | 0303899030 | 달고기(냉동) | 692 | 740 | 739 | 90 | 39 |
| | 0303899040 | 임연수어(냉동) | 8,248 | 3,768 | 2,652 | 1,643 | 2,453 |
| | 0303899050 | 볼낙(적어를 포함한다: 냉동) | 3,557 | 5,475 | 6,361 | 4,354 | 4,397 |
| | 0303899060 | 아귀(냉동) | 950 | 1,187 | 774 | 678 | 674 |
| | 0303899070 | 먹장어(대서양, 태평양: 냉동) | 92 | 28 | 18 | 22 | 18 |
| | 0303899080 | 밀크피쉬(냉동) | 0 | 8 | 13 | 0 | - |
| | 0303899091 | 민어(냉동) | 1,028 | 4,449 | 1,166 | 494 | 528 |
| | 0303899092 | 까나리(냉동) | 35 | 32 | 5 | 7 | 35 |
| | 0303899093 | 이빨고기(디소스티처스종 제외: 냉동) | 0 | 0 | 1 | 0 | - |

## <표 5-3> 식품산업 품목별 수출(계속)

단위 : 천 $

| 구 분 | | | 2018 | 2019 | 2020 | 2021 | 2022 |
|---|---|---|---|---|---|---|---|
| KSIC | HSK | 품목 | | | | | |
| 수산동물 냉동품 제조업 | 0303899099 | 기타 어류(냉동) | 35,625 | 36,577 | 33,678 | 35,729 | 55,727 |
| | 0306119000 | 닭새우류(냉동) | 19 | 1 | 4 | 1 | 59 |
| | 0306129000 | 바닷가재(냉동) | 430 | 1,115 | 193 | 0 | 9 |
| | 0306141090 | 게살(냉동) | 298 | 58 | 14 | 31 | 155 |
| | 0306142090 | 왕게(냉동) | 4,405 | 2,972 | 728 | 4,125 | - |
| | 0306143090 | 꽃게(냉동) | 1,201 | 741 | 3,863 | 2,892 | 3,534 |
| | 0306149090 | 기타 게(냉동) | 24,618 | 22,500 | 24,148 | 29,679 | 43,412 |
| | 0306159000 | 노르웨이 바닷가재(냉동) | 0 | 1 | 0 | 0 | 448 |
| | 0307120000 | 굴(냉동) | 38,583 | 47,140 | 41,451 | 47,385 | 44,188 |
| | 0307191000 | 굴(냉동) | - | - | - | - | - |
| | 0307220000 | 가리비과 조개(냉동) | 1,412 | 43 | 48 | 21 | - |
| | 0307291000 | 가리비과 조개(냉동) | - | - | - | 0 | - |
| | 0307320000 | 홍합(냉동) | 72 | 75 | 71 | 86 | 105 |
| | 0307391000 | 홍합(냉동) | - | - | - | - | - |
| | 0307431010 | 갑오징어(냉동) | 195 | 3 | 0 | 90 | 151 |
| | 0307491010 | 갑오징어(냉동) | - | - | - | - | - |
| | 0307432010 | 오징어(냉동) | 9,255 | 2,804 | 3,984 | 7,288 | 2,581 |
| | 0307432090 | 기타 오징어류(냉동) | 12,166 | 21,683 | 19,098 | 52,944 | 36,772 |
| | 0307491020 | 오징어(냉동) | 0 | - | - | - | - |
| | 0307521000 | 문어(냉동) | 788 | 3,475 | 207 | 544 | 819 |
| | 0307591010 | 문어(냉동) | 0 | - | - | - | - |
| | 0307522000 | 낙지(냉동) | 376 | 253 | 616 | 331 | 228 |
| | 0307591020 | 낙지(냉동) | 0 | - | - | - | - |
| | 0307523000 | 쭈꾸미(냉동) | 207 | 269 | 221 | 307 | 185 |
| | 0307591030 | 쭈꾸미(냉동) | 0 | - | - | - | - |
| | 0307529000 | 기타 문어(냉동) | 0 | 7 | 18 | 7 | 20 |
| | 0307591090 | 기타 문어(냉동) | - | - | - | - | - |
| | 0307721000 | 새조개(냉동) | 2 | 132 | 12 | 201 | 217 |
| | 0307791010 | 새조개(냉동) | - | - | - | - | - |

## <표 5-3> 식품산업 품목별 수출(계속)

단위 : 천 $

| 구 분 | | | 2018 | 2019 | 2020 | 2021 | 2022 |
|---|---|---|---|---|---|---|---|
| KSIC | HSK | 품목 | | | | | |
| 수산동물 냉동품 제조업 | 0307723000 | 바지락(냉동) | 3,131 | 2,531 | 2,901 | 4,267 | 2,423 |
| | 0307791030 | 바지락(냉동) | 0 | - | - | - | - |
| | 0307724000 | 피조개(냉동) | 468 | 205 | 261 | 120 | 210 |
| | 0307791040 | 피조개(냉동) | 0 | - | - | - | - |
| | 0307729000 | 기타패류(냉동) | 227 | 719 | 412 | 1,544 | 507 |
| | 0307791090 | 기타패류(냉동) | 0 | - | - | - | - |
| | 0307830000 | 냉동한 전복 | 1,506 | 1,250 | 1,709 | 2,624 | 2,962 |
| | 0307921000 | 개아지살(냉동) | 13 | 205 | 13 | 27 | 18 |
| | 0307991100 | 개아지살(냉동) | 0 | - | - | - | - |
| | 0307922000 | 소라(냉동) | 115 | 18 | 3 | 302 | - |
| | 0307991200 | 소라(냉동) | - | - | - | - | - |
| | 0308120000 | 해삼(냉동) | 927 | 925 | 1,420 | 42 | 35 |
| | 0308191000 | 해삼(냉동) | 0 | - | - | - | - |
| | 0308220000 | 성게(냉동) | 257 | 202 | 187 | 103 | 18 |
| | 0308302000 | 해파리(냉동) | 2 | 0 | 0 | 0 | 1 |
| | 0308902010 | 우렁쉥이(냉동) | 425 | 343 | 283 | 617 | 477 |
| | 0308902090 | 기타 연체동물(냉동) | 122 | 289 | 100 | 181 | 150 |
| 기타 수산동물 가공 및 저장 처리업 | 0303911000 | 어류의 간장(냉동) | 0 | 0 | 0 | 15 | 14 |
| | 0303901000 | 어류의 간장(냉동) | - | - | - | - | - |
| | 0303912010 | 명란(냉동) | 24,066 | 29,745 | 21,510 | 25,668 | 30,159 |
| | 0303902010 | 명란(냉동) | 0 | - | - | - | - |
| | 0303912090 | 기타 어류의 어란과 어백(냉동) | 2,074 | 2,389 | 826 | 879 | 811 |
| | 0303902090 | 기타어류의 어란(냉동) | - | - | - | - | - |
| | 0304320000 | 메기의 필레(신선, 냉장) | 0 | 1 | 0 | 0 | - |
| | 0304390000 | 잉어, 가물치류의 필레(신선, 냉장) | 94 | 80 | 56 | 145 | 108 |
| | 0304410000 | 연어류의 필레(신선, 냉장) | 0 | 57 | 31 | 123 | 159 |
| | 0304420000 | 송어의 필레(신선, 냉장) | 0 | 115 | 3 | 0 | - |
| | 0304431000 | 가자미의 필레(신선, 냉장) | 10 | 5 | 0 | 2 | 1 |
| | 0304439000 | 기타 넙치류의 필레(신선, 냉장) | 9 | 1 | 77 | 47 | 26 |
| | 0304450000 | 황새치의 필레(신선, 냉장) | 0 | 36 | 0 | 13 | - |

## <표 5-3> 식품산업 품목별 수출(계속)

단위 : 천 $

| 구 분 | | | 2018 | 2019 | 2020 | 2021 | 2022 |
|---|---|---|---|---|---|---|---|
| KSIC | HSK | 품목 | | | | | |
| 기 타 수산동물 가 공 및 저 장 처리업 | 0304491000 | 붕장어의 필레(신선, 냉장) | 18,234 | 16,547 | 12,307 | 11,596 | 13,499 |
| | 0304492000 | 참다랑어의 필레(신선, 냉장) | 0 | 3 | 1 | 2 | - |
| | 0304499000 | 기타 어류의 필레(신선, 냉장) | 39 | 1 | 58 | 52 | 46 |
| | 0304519000 | 틸라피아의 기타 어육(신선, 냉장) | 38 | 27 | 12 | 36 | 32 |
| | 0304521000 | 연어류의 연육(신선, 냉장) | 0 | 0 | - | - | - |
| | 0304529000 | 연어류의 기타 어육(신선, 냉장) | 0 | 0 | 0 | 0 | - |
| | 0304541000 | 황새치의 연육(신선, 냉장) | - | - | - | - | - |
| | 0304549000 | 황새치의 기타 어육(신선, 냉장) | 0 | 0 | 5 | 4 | - |
| | 0304591010 | 붕장어의 연육(신선, 냉장) | 0 | 0 | - | - | - |
| | 0304591090 | 붕장어의 기타 어육(신선, 냉장) | 0 | 288 | 0 | 2 | - |
| | 0304593090 | 참다랑어의 기타 어육(신선, 냉장) | 47 | 26 | 0 | 0 | 0 |
| | 0304599010 | 기타어류의 연육(신선, 냉장) | 0 | 0 | 0 | - | - |
| | 0304599090 | 기타 어류의 기타 어육(신선, 냉장) | 0 | 0 | 0 | 0 | 0 |
| | 0304610000 | 틸라피아의 필레(냉동) | 36 | 0 | 0 | 0 | 1 |
| | 0304710000 | 대구의 필레(냉동) | 32 | 125 | 263 | 108 | 209 |
| | 0304740000 | 민대구의 필레(냉동) | 1 | 0 | 0 | 13 | - |
| | 0304750000 | 명태의 필래(냉동) | 1,469 | 577 | 646 | 11,870 | 10,677 |
| | 0304810000 | 연어류의 필레(냉동) | 10 | 499 | 9 | 146 | 5 |
| | 0304820000 | 송어의 필레(냉동) | 0 | 0 | 0 | 0 | - |
| | 0304831000 | 가자미의 필레(냉동) | 340 | 312 | 376 | 395 | 596 |
| | 0304839000 | 기타 넙치류의 필레(냉동) | 50 | 38 | 102 | 327 | 37 |
| | 0304840000 | 황새치의 필레(냉동) | 11,061 | 13,939 | 12,437 | 9,775 | 8,185 |
| | 0304850000 | 이빨고기의 필레(냉동) | 0 | 0 | 0 | 0 | 2 |
| | 0304860000 | 청어의 필레(냉동) | 60 | 10 | 1 | 12 | 15 |
| | 0304871000 | 참다랑어의 필레(냉동) | 32,642 | 38,366 | 17,125 | 22,355 | 40,155 |
| | 0304879000 | 기타 다랑어류의 필레(냉동) | 226,554 | 200,274 | 183,776 | 250,868 | 232,803 |
| | 0304891000 | 붕장어의 필레(냉동) | 9,758 | 6,558 | 4,309 | 4,056 | 4,010 |
| | 0304892000 | 이빨고기의 필레(냉동) | 0 | - | - | 0 | 1 |
| | 0304899000 | 기타 어류의 필레(냉동) | 19,639 | 17,461 | 15,812 | 15,700 | 16,053 |

## <표 5-3> 식품산업 품목별 수출(계속)

단위 : 천 $

| 구 분 | | | 2018 | 2019 | 2020 | 2021 | 2022 |
|---|---|---|---|---|---|---|---|
| KSIC | HSK | 품목 | | | | | |
| 기 타 수산동물 가 공 및 저 장 처리업 | 0304911000 | 황새치의 냉동 연육 | 0 | 0 | 0 | 0 | 0 |
| | 0304919000 | 황새치의 기타 어육(냉동) | 0 | 2 | 232 | 168 | - |
| | 0304939000 | 틸라피아의 기타 어육(냉동) | 0 | 0 | 0 | 0 | - |
| | 0304941000 | 명태의 냉동 연육 | 1,033 | 517 | 581 | 1,214 | 3,539 |
| | 0304949000 | 명태의 기타 어육(냉동) | 116 | 38 | 91 | 286 | 1,133 |
| | 0304972090 | 홍어의 기타 어육(냉동) | 32 | 30 | 0 | 20 | - |
| | 0304991000 | 기타 어류의 연육(냉동) | 707 | 650 | 294 | 1,075 | 1,240 |
| | 0304999000 | 기타 어류의 기타 어육(냉동) | 7,605 | 8,534 | 6,403 | 1,290 | 1,055 |
| 수산식물 가 공 및 저 장 처리업 | 1212211010 | 마른 김 | 189,588 | 201,062 | 173,819 | 192,819 | 213,347 |
| | 1212211090 | 김(기타) | 2,515 | 555 | 939 | 698 | 759 |
| | 1212212010 | 건조미역 | 23,878 | 25,306 | 23,593 | 24,581 | 25,095 |
| | 1212212020 | 염장미역 | 8,939 | 8,576 | 7,420 | 6,532 | 4,843 |
| | 1212212040 | 냉동미역 | 3,908 | 5,114 | 5,251 | 2,445 | 2,438 |
| | 1212212090 | 기타미역 | 66 | 319 | 419 | 1,050 | 1,399 |
| | 1212213010 | 건조 톳 | 20,765 | 21,713 | 17,487 | 15,688 | 14,268 |
| | 1212213030 | 냉동 톳 | 13 | 30 | 4 | 6 | 8 |
| | 1212213090 | 기타 톳 | 70 | 24 | 61 | 137 | 64 |
| | 1212214030 | 냉동 파래 | 26 | 66 | 113 | 45 | 43 |
| | 1212214090 | 기타 파래 | 1,429 | 1,611 | 1,558 | 1,359 | 1,176 |
| | 1212215010 | 다시마(염장) | 713 | 679 | 669 | 523 | 1,454 |
| | 1212215030 | 다시마(냉동) | 42 | 54 | 64 | 48 | 47 |
| | 1212215090 | 다시마(기타) | 4,688 | 5,953 | 5,591 | 4,690 | 3,739 |
| | 1212216090 | 우뭇가사리(기타) | 3,136 | 2,270 | 2,550 | 1,607 | 2,135 |
| | 1212217019 | 돌가사리(기타) | 0 | 0 | 0 | 0 | - |
| | 1212217029 | 뜬세모가사리(기타) | 314 | 740 | 29 | 171 | 324 |
| | 1212217031 | 불등가사리(냉동) | - | - | - | - | - |
| | 1212217039 | 불등가사리(기타) | 2 | 19 | - | 7 | 91 |
| | 1212218019 | 도박(기타) | 47 | 91 | 24 | 0 | - |

## <표 5-3> 식품산업 품목별 수출(계속)

단위 : 천 $

| 구 분 | | | 2018 | 2019 | 2020 | 2021 | 2022 |
|---|---|---|---|---|---|---|---|
| KSIC | HSK | 품목 | | | | | |
| 수산식물 가 공 및 저 장 처리업 | 1212218039 | 말(기타) | 0 | 23 | 11 | 49 | - |
| | 1212219019 | 코토니 및 스피노잠(기타) | 140 | 0 | 0 | 0 | - |
| | 1212219091 | 기타 해초류 및 조류(냉동) | 611 | 406 | 19 | 12 | 34 |
| | 1212219099 | 기타 해초류 및 조류(기타) | 1,718 | 2,238 | 1,331 | 1,200 | 1,831 |
| | 1302311000 | 실한천 | 3,475 | 2,481 | 2,125 | 1,708 | 1,556 |
| | 1302312000 | 분한천 | 10,144 | 11,791 | 9,215 | 11,752 | 12,015 |
| | 1302319000 | 기타 한천 | 0 | 72 | 18 | 61 | 14 |
| | 2106904010 | 조제 김 | 333,338 | 272,740 | 0 | - | - |
| | 2106904090 | 기타 조제 식용해초 | 4,200 | 4,849 | 0 | - | - |
| 김치류 제조업 | 2005991000 | 김치(비냉동) | 97,456 | 104,992 | 144,511 | 159,915 | 140,816 |
| 과실 및 그외 채소 절임식품 제조업 | 2001100000 | 오이류(식초 조제, 보존처리) | 717 | 668 | 316 | 292 | 364 |
| | 2001901000 | 과실과 견과류(식초 조제, 보존처리) | 17 | 44 | 39 | 8 | 0 |
| | 2001909020 | 토마토(식초 조제, 보존처리) | 0 | 0 | 2 | 0 | 11 |
| | 2001909040 | 스위트콘(식초 조제, 보존처리) | 13 | 11 | 58 | 0 | 0 |
| | 2001909050 | 염교(식초 조제, 보존처리) | 3 | 3 | 10 | 4 | 4 |
| | 2001909060 | 마늘(식초 조제, 보존처리) | 100 | 88 | 125 | 104 | 97 |
| | 2001909070 | 양파(식초조제, 보존처리) | 8 | 0 | 0 | 3 | 14 |
| | 2001909090 | 기타 채소(식초 조제, 보존처리) | 3,693 | 4,122 | 4,803 | 4,342 | 4,015 |
| 기 타 과실·채소 가공 및 저 장 처리업 | 0710100000 | 감자(냉동) | 132 | 198 | 241 | 187 | 173 |
| | 0710220000 | 콩(비그나종, 파세러스종: 냉동) | 0 | 0 | 0 | 0 | 2 |
| | 0710290000 | 기타 채두류(냉동) | 23 | 0 | 5 | 6 | 6 |
| | 0710300000 | 시금치류(냉동) | 1 | 32 | 0 | 0 | 1 |
| | 0710400000 | 스위트콘(냉동) | 27 | 30 | 5 | 54 | 27 |
| | 0710802000 | 마늘(냉동) | 95 | 402 | 258 | 72 | 69 |
| | 0710805000 | 고사리(냉동) | 18 | 11 | 38 | 53 | 51 |
| | 0710806000 | 송이버섯(냉동) | 11 | 3 | 3 | 0 | 2 |
| | 0710807000 | 고추류(캐프시컴속 또는 피멘타속의 열매: 냉동) | 3 | 8 | 40 | 22 | 37 |
| | 0710809000 | 기타 냉동채소 | 696 | 718 | 703 | 622 | - |
| | 0710900000 | 채소류 혼합물(냉동) | 53 | 41 | 39 | 54 | 64 |
| | 0711400000 | 오이류(일시저장처리) | 1 | 1 | 2 | 0 | 0 |

## <표 5-3> 식품산업 품목별 수출(계속)

단위 : 천 $

| 구 분 | | | 2018 | 2019 | 2020 | 2021 | 2022 |
|---|---|---|---|---|---|---|---|
| KSIC | HSK | 품목 | | | | | |
| 기 타 과실·채소 가공 및 저 장 처리업 | 0711510000 | 아가리쿠스속의 버섯(일시저장처리) | 0 | 0 | 0 | 0 | - |
| | 0711599000 | 송로를 제외한 기타(일시저장처리) | 0 | 0 | 0 | 0 | - |
| | 0711901000 | 마늘(일시저장처리) | 2 | 1 | 10 | 5 | 2 |
| | 0711903000 | 죽순(일시저장처리) | 0 | 0 | 0 | 0 | - |
| | 0711905020 | 고비(일시저장처리) | - | - | - | - | - |
| | 0711905091 | 고추류(일시저장처리) | 11 | 14 | 3 | 9 | 7 |
| | 0711905099 | 기타채소(일시저장처리) | 48 | 24 | 111 | 116 | 54 |
| | 0711909000 | 채소류의 혼합물(일시저장처리) | 7 | 1 | 6 | 12 | 1 |
| | 0712200000 | 양파(건조) | 0 | 5 | 1 | 3 | 4 |
| | 0712311000 | 양송이 버섯(아가리쿠스속의 것, 건조) | 0 | 0 | 0 | 0 | 0 |
| | 0712319000 | 아가리쿠스 속의 버섯 중 양송이버섯을 제외한 건조한 채소(건조) | 2 | 0 | 0 | 2 | - |
| | 0712320000 | 목이버섯(아우리쿨라리아종:건조) | 20 | 42 | 69 | 146 | 153 |
| | 0712391010 | 송이버섯(건조) | 2 | 0 | 1 | 1 | 3 |
| | 0712391020 | 표고버섯(건조) | 1,576 | 1,296 | 1,180 | 979 | - |
| | 0712391030 | 영지버섯(건조) | 85 | 41 | 18 | 201 | 163 |
| | 0712391040 | 느타리버섯(건조) | 40 | 44 | 26 | 22 | 20 |
| | 0712391050 | 팽이버섯(건조) | 1 | 1 | 0 | 1 | 0 |
| | 0712391090 | 기타(건조) | 71 | 252 | 74 | 159 | 195 |
| | 0712901000 | 마늘(건조) | 254 | 165 | 184 | 261 | 246 |
| | 0712902010 | 고사리(건조) | 378 | 342 | 292 | 306 | 194 |
| | 0712902020 | 무(건조) | 283 | 380 | 483 | 471 | 349 |
| | 0712902030 | 파(건조) | 3 | 27 | 2 | 114 | 6 |
| | 0712902040 | 당근(건조) | 0 | 18 | 0 | 1 | - |
| | 0712902050 | 호박(건조) | 352 | 270 | 151 | 109 | 137 |
| | 0712902060 | 양배추(건조) | 26 | 6 | 19 | 55 | 11 |
| | 0712902070 | 토란줄기(건조) | 62 | 64 | 90 | 168 | 90 |
| | 0712902080 | 고구마줄기(건조) | 58 | 83 | 100 | 59 | 70 |
| | 0712902093 | 감자(건조) | 7 | 0 | 0 | 2 | 0 |
| | 0712902094 | 고비(건조) | 0 | 0 | 0 | 0 | - |

## <표 5-3> 식품산업 품목별 수출(계속)

단위 : 천 $

| 구 분 | | | 2018 | 2019 | 2020 | 2021 | 2022 |
|---|---|---|---|---|---|---|---|
| KSIC | HSK | 품목 | | | | | |
| 기 타 과실·채소 가공 및 저 장 처리업 | 0712902099 | 기타채소(건조) | 1,165 | 1,249 | 1,060 | 1,729 | 2,401 |
| | 0712909000 | 채소류 혼합물(건조) | 271 | 329 | 396 | 478 | 917 |
| | 0713109000 | 기타 완두(건조) | 8 | 0 | 0 | 0 | 0 |
| | 0713319000 | 기타 녹두(건조) | 5 | 1 | 16 | 332 | 0 |
| | 0713329000 | 팥(건조) | 16 | 28 | 25 | 19 | 10 |
| | 0713339000 | 기타 강낭콩(흰완두콩 포함: 건조) | 0 | 136 | 5 | 6 | 2 |
| | 0713390000 | 기타 콩(건조) | 4 | 3 | 1 | 3 | 20 |
| | 0713400000 | 렌즈콩(건조) | 2 | 18 | 2 | 0 | 0 |
| | 0713900000 | 기타 채두류(건조) | 2 | 38 | 49 | 19 | 21 |
| | 0714204000 | 고구마(냉동한 것) | 1 | 20 | 5 | 8 | 25 |
| | 0714209000 | 고구마(기타) | - | - | - | - | - |
| | 0714901090 | 칡뿌리(기타) | 14 | 26 | 5 | 6 | 6 |
| | 0714909090 | 기타 전분 또는 이눌린을 다량 함유한 뿌리(기타) | 10 | 100 | 21 | 57 | 66 |
| | 0801110000 | 코코넛(건조) | 0 | 0 | 0 | 0 | - |
| | 0802120000 | 아몬드(탈각: 신선, 건조) | 522 | 373 | 210 | 725 | 164 |
| | 0802320000 | 호도(탈각: 신선, 건조) | 297 | 199 | 150 | 387 | 265 |
| | 0802420000 | 밤(탈각: 신선, 건조) | 985 | 750 | 584 | 748 | 864 |
| | 0802901020 | 잣(탈각: 신선, 건조) | 5 | 4 | 9 | 23 | - |
| | 0802902020 | 은행(탈각: 신선, 건조) | 42 | 35 | 32 | 50 | - |
| | 0806200000 | 포도(건조) | 96 | 28 | 34 | 26 | 3 |
| | 0811100000 | 초본류 딸기(냉동) | 1,541 | 1,630 | 694 | 1,094 | 905 |
| | 0811200000 | 나무딸기, 검은 나무딸기,오디, 로간베리와 흑색, 백색 또는 적색의 커런트 및 구즈베리(냉동) | 51 | 73 | 165 | 66 | 190 |
| | 0811901000 | 밤(냉동) | 197 | 568 | 201 | 350 | 315 |
| | 0811909000 | 기타 냉동과실과 냉동견과류 | 714 | 548 | 1,099 | 1,189 | 1,500 |
| | 0812909000 | 기타 과실 및 견과류(일시저장처리) | 5 | 3 | 3 | 0 | - |
| | 0813300000 | 사과(건조) | 85 | 67 | 119 | 142 | 169 |
| | 0813401000 | 감(건조) | 3,576 | 3,766 | 5,100 | 4,943 | 3,379 |
| | 0813402000 | 대추(건조) | 615 | 393 | 348 | 451 | 281 |
| | 0813409000 | 기타 건조과실 | 767 | 888 | 1,065 | 966 | 1,011 |

## <표 5-3> 식품산업 품목별 수출(계속)

단위 : 천 $

| 구 분 | | | 2018 | 2019 | 2020 | 2021 | 2022 |
|---|---|---|---|---|---|---|---|
| KSIC | HSK | 품목 | | | | | |
| 기 타 과실·채소 가공 및 저 장 처리업 | 0814001000 | 감귤류 껍질(신선, 냉동, 건조, 일시저장처리) | 28 | 51 | 14 | 40 | 18 |
| | 0814002000 | 멜론의(수박포함) 껍질(신선, 냉동, 건조, 일시저장처리) | 0 | 0 | 2 | 0 | 13 |
| | 0904110000 | 후추(파이퍼 속의 것에 한함: 비분쇄) | 186 | 144 | 229 | 45 | 34 |
| | 0904210000 | 고추(캐프시컴 속 또는 피멘타 속의 열매: 건조, 비분쇄) | 9 | 7 | 17 | 38 | 12 |
| | 1105100000 | 감자의 분, 조분과 분말 | 188 | 138 | 161 | 151 | 205 |
| | 1105200000 | 감자의 플레이크, 입 및 펠리트 | 227 | 137 | 79 | 86 | 36 |
| | 1302120000 | 감초 액즙과 엑스 | 589 | 608 | 456 | 525 | 451 |
| | 1302130000 | 호프 액즙과 엑스 | 7 | 2 | 75 | 2 | 35 |
| | 1302140000 | 마황 액즙과 엑스 | 0 | 0 | 0 | 0 | - |
| | 1302199010 | 알로에 액즙 | 125 | 315 | 344 | 447 | 529 |
| | 1302199020 | 콜라 엑스 | 0 | 0 | 0 | 5 | 135 |
| | 1302199091 | 바닐라 올레오레진 또는 바닐라추출물 | 59 | 61 | 56 | 55 | 103 |
| | 1302199099 | 식물성 원료에서 얻은 한천 등 기타 추출물 | 20,569 | 23,183 | 19,810 | 26,138 | 20,476 |
| | 2002901000 | 토마토 페이스트(가용성 고향분이 24% 이상인 것) | 59 | 0 | 1 | 0 | 13 |
| | 2002909000 | 기타 조제 또는 저장처리한 토마토(식초처리 제외) | 54 | 13 | 19 | 132 | 1 |
| | 2003104000 | 양송이버섯(조제 또는 저장처리) | 10 | 13 | 9 | 4 | 8 |
| | 2003109000 | 기타아가리쿠스 속의 버섯(조제 또는 저장처리) | 0 | 0 | 0 | 0 | - |
| | 2003902000 | 송이버섯(조제 또는 저장처리) | 0 | 0 | 0 | 0 | - |
| | 2003909000 | 기타 버섯(조제 또는 저장처리한 것) | 85 | 206 | 192 | 146 | 68 |
| | 2004100000 | 감자(조제 또는 저장처리: 냉동) | 75 | 42 | 51 | 725 | 254 |
| | 2004901000 | 스위트콘(조제 또는 저장처리: 냉동) | 39 | 0 | 4 | 1 | 1 |
| | 2004909000 | 기타 조제 또는 저장처리한 채소(냉동) | 934 | 783 | 792 | 592 | 504 |
| | 2005109000 | 기타 균질화한 채소(조제 저장처리: 비냉동) | 12 | 8 | 58 | 28 | 28 |
| | 2005201000 | 플레이크로 만든 감자크로켓 | 11 | 4 | 20 | 0 | 1 |
| | 2005209000 | 기타감자(조제 또는 저장처리: 비냉동) | 893 | 2,828 | 4,282 | 4,815 | 4,946 |
| | 2005400000 | 완두(조제 또는 저장처리: 비냉동) | 206 | 107 | 141 | 182 | 148 |
| | 2005512000 | 탈각한 팥(조제 또는 저장처리: 비냉동) | 1,310 | 1,281 | 1,262 | 1,737 | 1,745 |
| | 2005519000 | 탈각한 기타 콩(조제 또는 저장처리: 비냉동) | 352 | 287 | 532 | 539 | 545 |

## <표 5-3> 식품산업 품목별 수출(계속)

단위 : 천 $

| 구 분 | | | 2018 | 2019 | 2020 | 2021 | 2022 |
|---|---|---|---|---|---|---|---|
| KSIC | HSK | 품목 | | | | | |
| 기 타 과실·채소 가공 및 저 장 처리업 | 2005591000 | 비탈각 녹두(조제 또는 저장처리: 비냉동) | 0 | 0 | 0 | 20 | - |
| | 2005592000 | 비탈각 팥(조제 또는 저장처리: 비냉동) | 392 | 400 | 411 | 540 | 491 |
| | 2005599000 | 비탈각 기타 콩(조제 또는 저장처리: 비냉동) | 169 | 241 | 221 | 178 | 179 |
| | 2005700000 | 올리브(조제 또는 저장처리: 비냉동) | 0 | 5 | 3 | 2 | 6 |
| | 2005800000 | 스위트콘(조제 또는 저장처리: 비냉동) | 122 | 103 | 65 | 134 | 60 |
| | 2005910000 | 죽순(조제 또는 저장처리: 비냉동) | 8 | 5 | 4 | 2 | 9 |
| | 2005999000 | 기타 채소(조제 또는 저장처리한 것: 비냉동) | 8,090 | 8,030 | 10,940 | 14,296 | 13,408 |
| | 2007100000 | 균질화한 조제품(잼, 제리, 마아밀레이드) | 0 | 5 | 36 | 260 | 110 |
| | 2007911000 | 감귤류 잼, 제리, 마아말레이드 | 657 | 579 | 85 | 114 | 276 |
| | 2007919000 | 기타 감귤류 조제품(퓨레 및 페이스트) | 1,109 | 99 | 23 | 20 | 10 |
| | 2007991000 | 기타 과실 잼, 과실제리, 마아말레이드 | 2,240 | 2,281 | 2,075 | 2,468 | 2,435 |
| | 2007999000 | 기타 과실 조제품(퓨레 및 페이스트) | 1,308 | 2,169 | 694 | 894 | 860 |
| | 2008111000 | 피넛버터 | 3 | 10 | 14 | 21 | 49 |
| | 2008119000 | 기타 낙화생 조제품 | 134 | 155 | 74 | 285 | 384 |
| | 2008191000 | 밤 조제품 | 3,678 | 4,160 | 3,176 | 1,866 | 2,346 |
| | 2008192000 | 코코넛(조제품) | 452 | 239 | 442 | 623 | 174 |
| | 2008199000 | 기타 견과류 조제품 | 19,989 | 33,244 | 39,190 | 43,893 | 27,640 |
| | 2008200000 | 파인애플 조제품 | 33 | 96 | 54 | 243 | 28 |
| | 2008300000 | 감귤류 과실 조제품 | - | - | - | - | - |
| | 2008301000 | 유자 조제품 | 41,244 | 38,503 | 50,774 | 52,940 | 56,440 |
| | 2008309000 | 기타 감귤류 과실 조제품 | 2,145 | 2,285 | 2,724 | 2,718 | 2,989 |
| | 2008400000 | 배 조제품 | 60 | 47 | 88 | 127 | 36 |
| | 2008600000 | 버찌 조제품 | 0 | 0 | 3 | 9 | 16 |
| | 2008701000 | 복숭아조제품(설탕을 첨가한 밀폐용기의 것: 넥터린 포함) | 214 | 266 | 251 | 293 | 284 |
| | 2008709000 | 기타 복숭아조제품(넥터린 포함) | 66 | 58 | 53 | 54 | 46 |
| | 2008800000 | 딸기 조제품 | 63 | 171 | 72 | 109 | 150 |
| | 2008971010 | 과실 칵테일(설탕첨가: 밀폐용기) | 22 | 84 | 56 | 170 | 42 |

## <표 5-3> 식품산업 품목별 수출(계속)

단위 : 천 $

| 구 분 | | | 2018 | 2019 | 2020 | 2021 | 2022 |
|---|---|---|---|---|---|---|---|
| KSIC | HSK | 품목 | | | | | |
| 기 타 과실·채소 가공 및 저 장 처리업 | 2008979000 | 기타 과실 혼합물 조제품 | 339 | 83 | 69 | 588 | 463 |
| | 2008991000 | 포도 조제품 | 139 | 491 | 164 | 786 | 171 |
| | 2008992000 | 사과 조제품 | 421 | 281 | 440 | 314 | 229 |
| | 2008993000 | 팝콘 | 284 | 130 | 152 | 85 | 147 |
| | 2008999000 | 기타 과실 조제품 | 20,299 | 42,711 | 28,156 | 37,829 | 27,226 |
| | 2009120000 | 오렌지쥬스(비냉동: 브릭스 값이 20을 초과하지 않는 것) | 193 | 129 | 147 | 10 | 42 |
| | 2009190000 | 오렌지쥬스(기타) | 245 | 253 | 687 | 1,224 | 698 |
| | 2009210000 | 그레이프프루트주스(브릭스 값이 20을 초과하지 않는 것) | 14 | 14 | 12 | 100 | 1,107 |
| | 2009290000 | 그레이프프루트쥬스(기타) | 16 | 9 | 75 | 64 | 130 |
| | 2009311000 | 레몬쥬스(브릭스값이 20을 초과하지 않는 것) | 31 | 189 | 125 | 39 | 81 |
| | 2009319000 | 기타쥬스(브릭스값이 20을 초과하지 않는 것) | 5,543 | 5,088 | 5,432 | 5,567 | 6,790 |
| | 2009391000 | 레몬쥬스(기타) | 41 | 3 | 12 | 14 | 3 |
| | 2009399000 | 기타 단일의 감귤류 주스(기타) | 3,467 | 4,313 | 4,383 | 3,283 | 3,682 |
| | 2009490000 | 파인애플쥬스(기타) | 2 | 4 | 4 | 6 | - |
| | 2009500000 | 토마토쥬스 | 28 | 38 | 6 | 47 | 7 |
| | 2009610000 | 포도쥬스(브릭스 값이 30을 초과하지 않는 것) | 92 | 9 | 59 | 97 | 40 |
| | 2009690000 | 포도쥬스(기타) | 101 | 187 | 151 | 438 | 815 |
| | 2009710000 | 사과쥬스(브릭스 값이 20을 초과하지 않는 것) | 18 | 160 | 179 | 381 | 715 |
| | 2009790000 | 사과쥬스(기타) | 152 | 153 | 149 | 284 | 1,726 |
| | 2009891010 | 복숭아쥬스 | 35 | 156 | 57 | 38 | 106 |
| | 2009891020 | 딸기쥬스 | 19 | 13 | 5 | 8 | 36 |
| | 2009891090 | 기타 단일의 과실쥬스(크랜베리류 이외) | 3,544 | 3,407 | 4,315 | 10,670 | 10,480 |
| | 2009892000 | 단일의 채소쥬스 | 587 | 845 | 1,160 | 1,572 | 1,674 |
| | 2009810000 | 크랜베리 쥬스 | 0 | 6 | 2 | 40 | 0 |
| | 2009891010 | 복숭아 쥬스 | 35 | 156 | 57 | 38 | 106 |
| | 2009891020 | 딸기 쥬스 | 19 | 13 | 5 | 8 | 36 |
| | 2009892000 | 채소 쥬스 | 587 | 845 | 1,160 | 1,572 | 1,674 |

## <표 5-3> 식품산업 품목별 수출(계속)

단위 : 천 $

| 구 분 | | | 2018 | 2019 | 2020 | 2021 | 2022 |
|---|---|---|---|---|---|---|---|
| KSIC | HSK | 품목 | | | | | |
| 기 타 과실·채소 가공 및 저 장 처리업 | 2009901010 | 과실 혼합쥬스(오렌지쥬스를 주기제로 한 것) | 12 | 8 | 13 | 5 | 39 |
| | 2009901020 | 과실 혼합쥬스(사과쥬스를 주기제로 한 것) | 7 | 19 | 26 | 163 | 140 |
| | 2009901030 | 과실 혼합쥬스(포도쥬스를 주기제로 한 것) | 1 | 1 | 15 | 29 | 10 |
| | 2009901090 | 과실 혼합쥬스(기타) | 34,878 | 28,557 | 25,169 | 32,530 | 30,578 |
| | 2009902000 | 채소 혼합쥬스 | 45 | 108 | 230 | 409 | 89 |
| | 2009909000 | 기타 혼합쥬스 | 2,057 | 3,558 | 2,497 | 4,693 | 5,530 |
| 동물성 유 지 제조업 | 1501101000 | 라드(산가 1 이하) | - | 0 | 0 | 0 | - |
| | 1501109000 | 라드(산가 1 초과) | 0 | 0 | 0 | 0 | - |
| | 1501200000 | 기타 돼지지방 | 0 | 0 | 0 | 0 | - |
| | 1501900000 | 가금지 | 0 | 0 | 0 | 0 | - |
| | 1502101010 | 우지(산가 2 이하) | 0 | 0 | 0 | 0 | - |
| | 1502101090 | 우지(산가 2 초과) | 1,374 | 1,340 | 2,161 | 9,512 | 18,540 |
| | 1502901000 | 우지(탤로우 이외) | 0 | 0 | 1,028 | 5,485 | 6,393 |
| | 1502909000 | 산양 및 면양의 지방 | 9 | 10 | 4 | 10 | 130 |
| | 1503002000 | 라드유 | 434 | 670 | 923 | 546 | 867 |
| | 1503009000 | 기타(라드스테아린, 올레오스테아린, 올레오유, 탤로우유) | 0 | 0 | 1 | 0 | - |
| | 1504101000 | 상어의 간유와 그 분획물 | 0 | 0 | 41 | 62 | 47 |
| | 1504109000 | 기타 어류의 간유와 그 분획물 | 1,510 | 1,775 | 1,033 | 1,768 | 1,472 |
| | 1504200000 | 어류의 유지와 그 분획물(간유 제외) | 318 | 1,054 | 1,921 | 680 | 299 |
| | 1504301000 | 고래기름과 그 분획물 | 0 | - | - | - | - |
| | 1504309000 | 기타 해서포유동물의 유지와 그 분획물 | 0 | 96 | 0 | 0 | - |
| | 1505001000 | 조상의 울그리스 | 13 | 7 | 3 | 2 | 2 |
| | 1505009000 | 기타 울그리스와 이로부터 얻은 지방성 물질 | 0 | 49 | 2 | 49 | 20 |
| | 1506001000 | 우각유와 그 분획물 | 0 | 0 | 0 | - | - |
| | 1506009000 | 기타 동물성유지와 그 분획물 | 3,896 | 7,430 | 6,607 | 7,862 | 9,930 |
| | 1516101000 | 우지와 그 분획물(정제한 것 포함, 더 이상 가공한 것 제외: 수소 첨가, 인터에스틸화, 리에스틸화한 것) | 0 | 23 | 77 | 88 | 106 |
| | 1516102000 | 경유와 그 분획물(정제한것 포함, 더 이상 가공한 것 제외: 수소 첨가, 인터에스틸화, 리에스틸화한 것) | - | - | - | - | - |
| | 1516109000 | 기타 동물성 유지와 그 분획물(정제한 것 포함, 더 이상 가공한 것 제외: 수소 첨가, 인터에스틸화, 리에스틸화한 것) | 545 | 688 | 600 | 845 | 28 |

## <표 5-3> 식품산업 품목별 수출(계속)

단위 : 천 $

| 구 분 | | | 2018 | 2019 | 2020 | 2021 | 2022 |
|---|---|---|---|---|---|---|---|
| KSIC | HSK | 품목 | | | | | |
| 식물성 유 지 제조업 | 1507101000 | 대두유 조유(식품용) | 52 | 17 | 26 | 18 | 38 |
| | 1507109000 | 대두유 조유(기타) | 3 | 3 | 0 | 4 | - |
| | 1507901090 | 대두유 정제유(기타) | 120 | 46 | 11 | 32 | 1 |
| | 1507909000 | 기타 대두유와 분획물 | 748 | 912 | 1,171 | 1,472 | 1,953 |
| | 1508909000 | 기타 낙화생유 분획물 | 0 | 0 | 0 | 0 | 0 |
| | 1509100000 | 올리브유 버어진 | 367 | 592 | 400 | 445 | - |
| | 1509900000 | 올리브유와 그 분획물(버이진 이외) | 411 | 269 | 156 | 222 | 626 |
| | 1510000000 | 기타 올리브유와 그 분획물 | 3 | 24 | 25 | 28 | - |
| | 1511909000 | 기타 팜유 | 40 | 74 | 16 | 2 | 3 |
| | 1512112000 | 잇꽃유 조유 | 3 | 13 | 38 | 54 | 26 |
| | 1512299000 | 기타 면실유 | 11 | 6 | 2 | 0 | 2 |
| | 1513299000 | 기타 팜핵유 및 바바수유 분획물 | 0 | 0 | 0 | 0 | 2 |
| | 1514911000 | 기타 유채유(레이프유 또는 콜자유) 조유 | 0 | 0 | 3 | 0 | 1 |
| | 1514912000 | 겨자유 조유 | 0 | 0 | 0 | 0 | - |
| | 1514991010 | 기타 유채유(레이프유 또는 콜자유) | 2 | 1 | 1 | 88 | 89 |
| | 1514991020 | 겨자유 | 3 | 11 | 10 | 3 | 1 |
| | 1514999000 | 151499호에서 정제유를 제외한 나머지 | 1 | 4 | 8 | 5 | 3 |
| | 1515110000 | 아마인유 조유 | 0 | 0 | 0 | 0 | - |
| | 1515190000 | 기타 아마인유와 그 분획물 | 69 | 51 | 57 | 90 | 59 |
| | 1515210000 | 옥수수유 조유 | 10,163 | 5,064 | 8,006 | 7,952 | 1,297 |
| | 1515290000 | 기타 옥수수유와 그 분획물 | 9,306 | 12,448 | 8,219 | 10,718 | 9,778 |
| | 1515300000 | 피마자유와 그 분획물 | 105 | 1,042 | 147 | 260 | 274 |
| | 1515500000 | 참기름과 그 분획물 | 4,623 | 5,323 | 8,233 | 9,004 | 11,585 |
| | 1515901000 | 들기름과 그 분획물 | 2,695 | 4,336 | 3,095 | 1,560 | 1,967 |
| | 1515909010 | 미강유와 그 분획물 | 105 | 139 | 47 | 78 | 3 |
| | 1515909020 | 동백유와 그 분획물 | 648 | 333 | 367 | 379 | 488 |
| | 1515909030 | 호호버유와 그 분획물 | 23 | 38 | 67 | 72 | 54 |
| | 1515909040 | 동유와 그 분획물 | 1 | 8 | 9 | 6 | 5 |
| | 1515909090 | 기타 비휘발성 식물성유지와 그 분획물 | 2,399 | 2,358 | 2,354 | 3,216 | 2,649 |

## <표 5-3> 식품산업 품목별 수출(계속)

단위 : 천 $

| 구 분 | | | 2018 | 2019 | 2020 | 2021 | 2022 |
|---|---|---|---|---|---|---|---|
| KSIC | HSK | 품목 | | | | | |
| 식 용 정제유 및 가공유 제조업 | 1507901010 | 대두유 정제유(식품용) | 1,844 | 2,022 | 2,513 | 2,588 | 3,634 |
| | 1512191010 | 해바라기씨유 정제유 | 40 | 26 | 71 | 228 | 259 |
| | 1512291000 | 면실유 정제유 | 0 | 0 | 0 | 0 | 1 |
| | 1513191000 | 야자유 정제유 | 66 | 0 | 26 | 46 | 1 |
| | 1513291010 | 팜핵유 정제유 | 0 | 0 | 0 | 0 | - |
| | 1516201030 | 유채유와 그 분획물(정제한 것 포함, 더이상 가공한 것 제외: 수소 첨가, 인터에스틸화, 리에스틸화한 것) | 1 | 1 | 0 | 1 | - |
| | 1516201040 | 들기름과 그 분획물(정제한 것 포함, 더이상 가공한 것 제외: 수소 첨가, 인터에스틸화, 리에스틸화한 것) | 7 | 17 | 55 | 17 | 22 |
| | 1516201050 | 참기름과 그 분획물(정제한 것 포함, 더이상 가공한 것 제외: 수소 첨가, 인터에스틸화, 리에스틸화한 것) | 92 | 35 | 68 | 93 | 30 |
| | 1516202010 | 야자유와 그 분획물(정제한 것 포함, 더이상 가공한 것 제외: 수소 첨가, 인터에스틸화, 리에스틸화한 것) | 0 | 0 | 2 | 7 | 4 |
| | 1516202020 | 팜유와 그 분획물(정제한 것 포함, 더 이상 가공한 것 제외: 수소 첨가, 인터에스틸화, 리에스틸화한 것) | 9,362 | 9,050 | 8,669 | 7,425 | 5,920 |
| | 1516202030 | 옥수수유와 그 분획물(정제한 것 포함, 더이상 가공한 것 제외: 수소 첨가, 인터에스틸화, 리에스틸화한 것) | 0 | 0 | 0 | 3 | 3 |
| | 1516202040 | 면실유와 그 분획물(정제한 것 포함, 더이상 가공한 것 제외: 수소 첨가, 인터에스틸화, 리에스틸화한 것) | 0 | 0 | 0 | 0 | - |
| | 1516202050 | 대두유와 그 분획물(정제한 것 포함, 더이상 가공한 것 제외: 수소 첨가, 인터에스틸화, 리에스틸화한 것) | 387 | 380 | 295 | 391 | 333 |
| | 1516202090 | 기타 식물성유지와 그 분획물(정제한 것 포함, 더 이상 가공한 것 제외: 수소 첨가, 인터에스틸화, 리에스틸화한 것) | 902 | 659 | 1,214 | 1,693 | 2,006 |
| | 1517100000 | 마아가린 | 356 | 416 | 282 | 401 | 307 |
| | 1517902000 | 쇼트닝 | 3,432 | 2,895 | 3,029 | 4,007 | 4,117 |
| | 1517909000 | 기타 동.식물성 혼합유지 | 15,108 | 6,912 | 6,694 | 7,242 | 8,894 |

## <표 5-3> 식품산업 품목별 수출(계속)

단위 : 천 $

| 구 분 | | | 2018 | 2019 | 2020 | 2021 | 2022 |
|---|---|---|---|---|---|---|---|
| KSIC | HSK | 품목 | | | | | |
| 액상시유 및 기 타 낙농제품 제조업 | 0401100000 | 밀크와 크림(비농축, 비감미: 지방분이 전중량의 1% 이하) | 1,962 | 3,216 | 2,700 | 1,689 | 743 |
| | 0401200000 | 밀크와 크림(비농축, 비감미: 지방분이 전중량의 1% 초과 6% 이하) | 13,539 | 14,634 | 13,965 | 11,418 | 6,248 |
| | 0401401000 | 냉동크림(비농축, 비감미: 지방분이 전중량의 6%초과 10% 이하) | 1 | 0 | 0 | 0 | - |
| | 0401409000 | 기타 밀크와 크림(비농축, 비감미: 지방분이 전중량의 6% 초과 10% 이하) | 968 | 1,059 | 1,163 | 869 | 925 |
| | 0401501000 | 냉동크림(비농축, 비감미: 지방분이 전중량의 10% 초과) | 0 | 0 | 0 | 0 | - |
| | 0401509000 | 기타 밀크와 크림(비농축, 비감미: 지방분이 전중량의 10% 초과) | 109 | 54 | 53 | 224 | 124 |
| | 0402101010 | 탈지분유(농축, 비감미: 지방분 1.5% 이하) | 542 | 1,096 | 314 | 6 | 5 |
| | 0402101090 | 밀크와 크림(농축, 비감미: 지방분이 1.5% 이하: 탈지분유 제외) | 14 | 222 | 3 | 5 | 10 |
| | 0402109000 | 기타 분상, 입상 고체상태의 밀크와 크림(농축, 감미: 지방분이 1.5% 이하) | 12 | 0 | 0 | 0 | 1 |
| | 0402211000 | 전지분유(농축, 비감미: 지방분 1.5% 초과) | 75 | 387 | 3 | 51 | - |
| | 0402219000 | 기타 분상, 입상 고체상태의 밀크와 크림(농축, 비감미: 지방분이 1.5% 초과) | 0 | 14 | 5 | 1 | 1 |
| | 0402290000 | 기타 분상, 입상 고체상태의 밀크와 크림(농축, 감미: 지방분이 1.5% 초과) | 82 | 15 | 357 | 201 | 337 |
| | 0402911000 | 무가당연유 | 4 | 0 | 1 | 0 | - |
| | 0402919000 | 밀크와 크림(분상, 입상, 고상 외: 농축, 비감미: 무당연유 제외) | 0 | 0 | 0 | 0 | 6 |
| | 0402991000 | 가당연유 | 4 | 0 | 7 | 29 | 1 |
| | 0402999000 | 밀크와 크림(분상, 입상, 고상 외: 감미, 가당연유 제외) | 7,356 | 9,540 | 13,353 | 18,014 | 22,207 |
| | 0403101000 | 액상 요구르트 | 1,937 | 1,592 | 742 | 1,107 | - |
| | 0403102000 | 냉동 요구르트 | 4,486 | 4,078 | 4,103 | 3,067 | - |
| | 0403109000 | 기타 요구르트 | 1,118 | 1,246 | 1,559 | 2,100 | - |
| | 0403901000 | 버터밀크 | 0 | 0 | 0 | 0 | - |
| | 0403902000 | 응고밀크와 응고크림 | 0 | 0 | 0 | 0 | - |
| | 0403909000 | 기타 발효 또는 산성화된 밀크와 크림 | 26 | 255 | 144 | 178 | 978 |
| | 0404101019 | 기타 유장분말 | 1,214 | 1,092 | 938 | 18 | 20 |
| | 0404102139 | 변성유장(유장농축 단백질: 기타) | 20 | 373 | 76 | 0 | - |

## <표 5-3> 식품산업 품목별 수출(계속)

단위 : 천 $

| 구 분 | | | 2018 | 2019 | 2020 | 2021 | 2022 |
|---|---|---|---|---|---|---|---|
| KSIC | HSK | 품목 | | | | | |
| 액상시유 및 기 타 낙농제품 제조업 | 0404901000 | 천연밀크 성분 함유 물품(지방분 1.5% 이하) | 0 | 0 | 0 | 0 | 241 |
| | 0404902000 | 천연밀크 성분 함유 물품(지방분 1.5% 초과) | 16,696 | 12,882 | 15,682 | 12,058 | 17,818 |
| | 0405100000 | 버터 | 94 | 247 | 501 | 48 | 63 |
| | 0406101010 | 모차렐라 치즈 | 90 | 126 | 726 | 2,043 | 595 |
| | 0406102000 | 커드 | 0 | 0 | 0 | 0 | 0 |
| | 0406200000 | 갈았거나 분상으로 한 모든 치즈 | 11 | 128 | 91 | 132 | 112 |
| | 0406300000 | 가공치즈(갈았거나 분상치즈 제외) | 1,573 | 2,289 | 3,833 | 4,739 | 6,076 |
| | 0406901000 | 체더 치즈 | 1 | 6 | 23 | 20 | 37 |
| | 0406909000 | 기타 치즈(기타) | 292 | 650 | 656 | 1,466 | 1,657 |
| | 1702111000 | 유당(유당 함유량 99% 이상인 것) | 1 | 134 | 15 | 2 | 36 |
| | 1702191000 | 유당(유당 함유량 99% 미만인 것) | 7 | 163 | 8 | 6 | 3 |
| | 1702199000 | 유당시럽(유당 함유량 99% 미만인 것) | 0 | 1 | 11 | 45 | 41 |
| | 1901101010 | 조제분유(소매용) | 99,198 | 95,948 | 90,895 | 105,245 | 105,674 |
| | 1901902010 | 기타 밀크와 유장 조제식료품(지방분 전중량의 30% 이하) | 141 | 686 | 746 | 4,734 | 1,227 |
| 아이스크림 및 기타식용 빙과류 제조업 | 2105001010 | 아이스크림(코코아 함유하지 않은 것) | 2,691 | 1,862 | 751 | 1,496 | 2,331 |
| | 2105001090 | 아이스크림(기타) | 38,665 | 45,750 | 52,121 | 62,202 | 67,213 |
| | 2105009010 | 빙과류(코코아 함유하지 않은 것) | 589 | 1,462 | 962 | 1,894 | 2,119 |
| | 2105009090 | 빙과류(기타) | 5,312 | 5,107 | 6,835 | 6,829 | 5,943 |
| 곡 물 도정업 | 1006201000 | 메현미 | 139 | 158 | 322 | 321 | 466 |
| | 1006202000 | 찰현미 | 148 | 153 | 346 | 322 | 111 |
| | 1006301000 | 멥쌀 | 42,727 | 25,062 | 26,037 | 21,287 | 17,550 |
| | 1006302000 | 찹쌀 | 253 | 251 | 430 | 397 | 411 |
| 곡 물 제분업 | 1101001000 | 밀가루 | 20,223 | 23,078 | 25,831 | 25,766 | 29,565 |
| | 1101002000 | 메슬린가루 | 0 | 0 | 0 | 0 | 0 |
| | 1102903000 | 호밀가루 | 0 | 0 | 0 | 0 | 0 |
| | 1102200000 | 옥수수가루 | 128 | 242 | 159 | 134 | 221 |
| | 1102901000 | 보리가루 | 0 | 30 | 18 | 0 | 10 |
| | 1102902000 | 쌀가루 | 99 | 113 | 326 | 155 | 224 |

## <표 5-3> 식품산업 품목별 수출(계속)

단위 : 천 $

| 구 분 | | | 2018 | 2019 | 2020 | 2021 | 2022 |
|---|---|---|---|---|---|---|---|
| KSIC | HSK | 품목 | | | | | |
| 곡 물 제분업 | 1102909000 | 기타곡분 | 1,095 | 996 | 1,468 | 1,644 | 1,130 |
| | 1103110000 | 밀의 분쇄물 및 조분 | 0 | 0 | 0 | 0 | - |
| | 1103130000 | 옥수수의 분쇄물 및 조분 | 36 | 33 | 9 | 8 | 53 |
| | 1103191000 | 보리의 분쇄물 및 조분 | 0 | 1 | 17 | 2 | 8 |
| | 1103192000 | 귀리의 분쇄물 및 조분 | 0 | 0 | 36 | 19 | 3 |
| | 1103193000 | 쌀의 분쇄물 및 조분 | 156 | 100 | 305 | 256 | 57 |
| | 1103199000 | 기타 곡물의 분쇄물 및 조분 | 563 | 511 | 244 | 331 | 300 |
| | 1103201000 | 밀로 만든 펠릿 | 7 | 0 | 0 | 0 | - |
| | 1103202000 | 쌀로 만든 펠릿 | 0 | 0 | 0 | 0 | 0 |
| | 1103003000 | 보리로 만든 펠릿 | - | - | - | - | - |
| | 1103209000 | 기타 곡물 펠릿 | 6 | 14 | 12 | 42 | 48 |
| | 1104120000 | 귀리 가공품(압착, 플레이크상) | 0 | 0 | 37 | 14 | 0 |
| | 1104191000 | 쌀 가공품(압착, 플레이크상) | 157 | 227 | 93 | 81 | 45 |
| | 1104192000 | 보리 가공품(압착, 플레이크상) | 23 | 2 | 22 | 158 | 14 |
| | 1104199000 | 기타 곡물 가공품(압착, 플레이크상) | 245 | 274 | 474 | 499 | 396 |
| | 1104230000 | 옥수수 가공품(탈피, 진주상, 얇은 조각 또는 거칠게 빻은 것) | 193 | 20 | 212 | 24 | 4 |
| | 1104291000 | 율무 가공품(탈피, 진주상, 얇은 조각 또는 거칠게 빻은 것) | 0 | 3 | 23 | 5 | 4 |
| | 1104292000 | 보리 가공품(탈피, 진주상, 얇은 조각 또는 거칠게 빻은 것) | 5 | 12 | 4 | 8 | 5 |
| | 1104299000 | 기타 곡물가공품(탈피, 진주상, 얇은 조각 또는 거칠게 빻은 것) | 115 | 93 | 122 | 188 | 24 |
| | 1104301000 | 쌀의 배아(원상, 압축, 플레이크상, 분쇄한 것에 한함) | 16 | 13 | 7 | 4 | - |
| | 1104309000 | 기타 곡물의 배아(원상, 압축, 플레이크상, 분쇄한 것에 한함) | 0 | 15 | 86 | 87 | 110 |
| | 1106100000 | 건조 채두류의 분, 조분과 분말 | 125 | 41 | 49 | 116 | 90 |
| | 1106201000 | 칡뿌리의 분, 조분과 분말 | 0 | 0 | 0 | 0 | - |
| | 1106209000 | 기타 사고, 뿌리 또는 괴경의 분, 조분과 분말 | 18 | 7 | 40 | 36 | 18 |
| | 1106300000 | 과실 및 견과류의 분, 조분과 분말 | 419 | 148 | 147 | 68 | 53 |
| | 1208100000 | 대두의 분과 조분 | 26 | 25 | 53 | 35 | 62 |
| | 1208900000 | 기타 채유용에 적합한 종자와 과실의 분과 조분 | 1,106 | 137 | 193 | 373 | - |

## <표 5-3> 식품산업 품목별 수출(계속)

단위 : 천 $

| 구 분 | | | 2018 | 2019 | 2020 | 2021 | 2022 |
|---|---|---|---|---|---|---|---|
| KSIC | HSK | 품목 | | | | | |
| 곡 물 혼합분말 및 반 죽 제조업 | 1806902290 | 베이커리 제품 제조용 혼합물 및 가루반죽(코코아함유: 기타) | 1 | 0 | 0 | 0 | 0 |
| | 1901201000 | 베이커리 제품 제조용 혼합물 및 가루반죽(쌀가루) | 825 | 193 | 148 | 164 | 179 |
| | 1901209000 | 베이커리 제품 제조용 혼합물 및 가루반죽(기타) | 35,709 | 37,752 | 33,528 | 41,257 | 38,138 |
| 기 타 곡 물 가공품 제조업 | 1806903010 | 곡물 또는 곡물상품을 팽창 또는 볶아서 얻은 조제식료품 | 260 | 159 | 134 | 21 | 83 |
| | 1806903091 | 낟알상의 쌀(코코아함유 조제식료품) | 0 | 0 | 0 | 0 | - |
| | 1806903099 | 기타 곡물의(옥수수 제외) 낟알상의 조제식료품 | 0 | 0 | 1 | 7 | 2 |
| | 1901909010 | 오트밀 | 306 | 284 | 80 | 132 | 78 |
| | 1901909091 | 기타 분, 조분, 전분의 조제식료품(쌀가루의 것) | 24,524 | 34,313 | 53,763 | 65,853 | 64,065 |
| | 1901909092 | 기타 분, 조분, 전분의 조제식료품(보리가루의 것) | 79 | 8 | 69 | 138 | 169 |
| | 1901909099 | 기타 분, 조분, 전분의 조제식료품(기타) | 27,443 | 28,670 | 32,861 | 37,368 | 37,990 |
| | 1904101000 | 콘플레이크 | 11,221 | 11,568 | 10,263 | 15,489 | 13,401 |
| | 1904102000 | 콘칩 | 576 | 273 | 639 | 3,143 | 2,104 |
| | 1904103000 | 퍼프드 라이스 | 1,053 | 1,457 | 2,417 | 2,191 | 2,378 |
| | 1904109000 | 기타 곡물조제품(팽창 또는 볶은 것) | 22,130 | 20,092 | 32,130 | 54,620 | 53,749 |
| | 1904209000 | 기타 곡물조제품(볶지 않은 것 또는 볶은 곡물플레이크와의 혼합물) | 802 | 375 | 552 | 473 | 281 |
| | 1904901010 | 찌거나 삶은 쌀 | 16,969 | 23,970 | 36,745 | 47,039 | 64,315 |
| | 1904901090 | 기타 코코아를 함유하지 않은 낟알상의 쌀 | 162 | 351 | 671 | 590 | 420 |
| | 1904909000 | 기타 낟알상의 조제곡물(기타) | 8,558 | 10,715 | 9,088 | 10,174 | 10,927 |
| 전분제품 및 당 류 제조업 | 1108110000 | 밀 전분 | 1 | 12 | 8 | 30 | 3 |
| | 1108121000 | 옥수수 전분(식품용) | 14,016 | 16,703 | 16,885 | 18,913 | 19,669 |
| | 1108129000 | 옥수수 전분(기타) | 59 | 83 | 94 | 117 | 72 |
| | 1108130000 | 감자 전분 | 122 | 190 | 426 | 751 | 360 |
| | 1108149000 | 매니옥 전분(기타) | 0 | 1 | 1 | 0 | - |
| | 1108191000 | 고구마 전분 | 220 | 216 | 85 | 274 | 159 |
| | 1108199000 | 기타 전분 | 489 | 208 | 364 | 306 | 228 |
| | 1108200000 | 이눌린 | 0 | 0 | 0 | 0 | - |
| | 1109000000 | 밀의 글루텐 | 68 | 82 | 153 | 95 | 73 |

## <표 5-3> 식품산업 품목별 수출(계속)

단위 : 천 $

| 구 분 | | | 2018 | 2019 | 2020 | 2021 | 2022 |
|---|---|---|---|---|---|---|---|
| KSIC | HSK | 품목 | | | | | |
| 전분제품 및 당 류 제조업 | 1702202000 | 단풍당시럽 | 6 | 9 | 2 | 241 | 65 |
| | 1702301000 | 포도당(과당 함유량 20% 미만) | 4,323 | 4,510 | 4,562 | 4,578 | 4,461 |
| | 1702302000 | 포도당시럽(과당 함유량 20% 미만) | 27 | 510 | 1,228 | 1,407 | 1,684 |
| | 1702401000 | 포도당(과당 함유량 20% 이상 50% 미만) | 8 | 1 | 23 | 22 | 34 |
| | 1702402000 | 포도당시럽(과당 함유량 20% 이상 50% 미만) | 156 | 147 | 100 | 86 | 150 |
| | 1702500000 | 화학적으로 순수한 과당 | 16 | 4 | 107 | 43 | 81 |
| | 1702601000 | 과당(50/100초과) | 16 | 17 | 13 | 0 | 1 |
| | 1702602000 | 과당시럽(50/100초과) | 17,378 | 26,967 | 23,234 | 22,501 | 23,816 |
| | 2106902000 | 당시럽(향료, 착색제 첨가) | 914 | 922 | 795 | 2,312 | 1,814 |
| 빵 류 제조업 | 1905100000 | 귀리빵 | 40 | 58 | 196 | 113 | 17 |
| | 1905200000 | 진저브레드 기타 이와 유사한 것 | 5 | 1 | 5 | 10 | 11 |
| | 1905310000 | 스위트 비스킷 | 11,993 | 11,131 | 13,162 | 16,321 | 15,699 |
| | 1905320000 | 와플과 웨이퍼 | 3,193 | 3,489 | 3,737 | 5,359 | 4,766 |
| | 1905400000 | 러스크, 토스트브레드 기타 이와 유사한 토스트 물품 | 196 | 67 | 1,066 | 1,627 | 1,778 |
| | 1905901010 | 식빵 | 1,980 | 1,989 | 2,876 | 4,747 | 4,480 |
| | 1905901020 | 건빵 | 234 | 631 | 237 | 283 | 238 |
| | 1905901030 | 파이와 케이크 | 31,335 | 30,289 | 37,180 | 48,006 | 43,887 |
| | 1905901040 | 비스킷, 쿠키 및 크래커 | 106,765 | 98,803 | 98,139 | 111,629 | 115,230 |
| | 1905901050 | 미과 | 6,775 | 5,584 | 6,054 | 5,968 | 6,232 |
| | 1905901090 | 기타 베이커리 제품 | 80,182 | 88,254 | 118,302 | 141,116 | 127,653 |
| | 1905909010 | 제약용 빈 캡슐 | 6 | 0 | 2 | 9 | 4 |
| | 1905909020 | 라이스 페이퍼 | 76 | 170 | 63 | 75 | 88 |
| | 1905909090 | 기타 시일링 웨이퍼 | 12,834 | 12,639 | 27,939 | 31,823 | 31,741 |
| 과자류 및 코코아 제품 제조업 | 1704100000 | 츄잉검 | 7,363 | 6,953 | 5,614 | 4,943 | 4,980 |
| | 1704901000 | 감초엑스 | 7 | 3 | 5 | 21 | 49 |
| | 1704902010 | 드롭프스 | 2,221 | 1,226 | 1,490 | 839 | 457 |
| | 1704902020 | 캐러멜 | 199 | 220 | 212 | 370 | 408 |
| | 1704902090 | 기타 캔디류 | 27,263 | 32,490 | 33,212 | 28,469 | 33,804 |

## <표 5-3> 식품산업 품목별 수출(계속)

단위 : 천 $

| 구 분 | | | 2018 | 2019 | 2020 | 2021 | 2022 |
|---|---|---|---|---|---|---|---|
| KSIC | HSK | 품목 | | | | | |
| 과자류 및 코코아 제품 제조업 | 1704909000 | 기타 설탕과자 | 76,521 | 77,292 | 75,418 | 75,745 | 80,698 |
| | 1801001000 | 코코아두(원상 또는 파쇄: 안볶은 것) | 4 | 1 | 0 | 0 | 1 |
| | 1803100000 | 코코아 페이스트(비탈지) | 309 | 279 | 294 | 336 | 303 |
| | 1804000000 | 코코아 버터 | 15 | 24 | 20 | 34 | 11 |
| | 1805000000 | 코코아 분말(비감미) | 128 | 292 | 134 | 434 | 592 |
| | 1806100000 | 코코아 분말(감미) | 32,414 | 32,901 | 36,019 | 33,844 | 37,834 |
| | 1806201000 | 초콜릿 및 초콜릿과자(2kg 초과) | 797 | 635 | 541 | 584 | 291 |
| | 1806209010 | 코코아 조제품(2kg 초과: 밀크분 함량 50% 이상) | 3 | 7 | 34 | 0 | - |
| | 1806209090 | 코코아 조제품(2kg 초과: 기타) | 144 | 90 | 42 | 52 | 253 |
| | 1806311000 | 초콜릿 및 초콜릿과자(속을 채운 것) | 6,579 | 4,930 | 4,028 | 5,197 | 4,575 |
| | 1806321000 | 초콜릿 및 초콜릿과자(속을 채우지 않은 것) | 5,359 | 4,972 | 5,196 | 6,662 | 5,562 |
| | 1806329000 | 기타 초콜릿 및 코코아조제품(속을 채우지 않은 것) | 65 | 86 | 50 | 361 | 232 |
| | 1806901000 | 기타 초콜릿 및 초콜릿과자(기타) | 5,937 | 5,654 | 5,605 | 8,167 | 8,123 |
| | 1806902920 | 밀크와 크림 또는 유장의 조제식료품(코코아 함유) | 51 | 127 | 87 | 46 | - |
| | 1806902999 | 기타 초콜릿 및 코코아함유 조제품(기타) | 2 | 0 | 0 | 5 | 10 |
| | 1806909010 | 코코아 조제품(기타: 밀크분 함량 50% 이상) | 24 | 107 | 85 | 33 | 0 |
| | 1806909090 | 기타 코코아 조제품(기타) | 10,282 | 5,005 | 5,848 | 7,210 | 9,510 |
| | 2006003000 | 생강(설탕저장처리) | 194 | 371 | 562 | 477 | 246 |
| | 2006004000 | 연뿌리(설탕저장처리) | 0 | 0 | 2 | 0 | 0 |
| | 2006006010 | 탈각한 콩(설탕저장처리) | 114 | 114 | 8 | 0 | 3 |
| | 2006006090 | 기타 콩(설탕저장처리, 탈각한 콩 제외) | 41 | 14 | 1 | 4 | 1 |
| | 2006007000 | 아스파라거스(설탕저장처리) | 0 | 0 | 0 | 0 | - |
| | 2006009010 | 스위트콘(쟈메이스변종, 카라타: 설탕저장처리) | 0 | 1 | 0 | 16 | 57 |
| | 2006009020 | 죽순(설탕저장처리) | 0 | 0 | 0 | 0 | - |
| | 2006009030 | 기타 채소의 것(설탕저장처리) | 0 | 4 | 6 | 1 | 0 |
| | 2006009090 | 기타(죽순, 스위트콘을 제외한 설탕저장처리한 것) | 421 | 213 | 182 | 422 | 251 |

## <표 5-3> 식품산업 품목별 수출(계속)

단위 : 천 $

| 구 분 | | | 2018 | 2019 | 2020 | 2021 | 2022 |
|---|---|---|---|---|---|---|---|
| KSIC | HSK | 품목 | | | | | |
| 설 탕 제조업 | 1701141000 | 사탕수수당(향미, 착색제가 첨가되지 않은 것: 당도 98.5도 이하) | 112 | 247 | 117 | 56 | 47 |
| | 1701142000 | 사탕수수당(향미, 착색제가 첨가되지 않은 것: 당도 98.5도 초과) | 26 | 67 | 124 | 110 | 142 |
| | 1701121000 | 사탕무당(향미, 착색제가 첨가되지 않은 것: 당도 98.5도 이하) | 2 | 7 | 1 | 4 | - |
| | 1701122000 | 사탕무당(향미, 착색제가 첨가되지 않은 것: 당도 98.5도 초과) | 2 | 49 | 49 | 57 | 55 |
| | 1701910000 | 향미, 착색제 첨가된 사탕수수당, 사탕무당 | 287 | 396 | 450 | 493 | 458 |
| | 1701990000 | 기타 화학적으로 순수한 자당 | 139,864 | 119,382 | 137,698 | 147,138 | 154,105 |
| | 1703109000 | 사탕수수 당밀(기타) | 29 | 37 | 82 | 133 | 97 |
| | 1703901000 | 기타 당밀(주정제조용) | 0 | 0 | 0 | 0 | - |
| | 1703909000 | 기타 당밀(기타) | 50 | 0 | 0 | 0 | 2 |
| 면류, 마카로니 및 유사식품 제조업 | 1902111000 | 스파게티(비조리, 속을 채우지 않은 것, 조란을 넣은 것) | 129 | 94 | 166 | 207 | 135 |
| | 1902112000 | 마카로니(조란을 넣은 것) | 14 | 106 | 16 | 13 | 5 |
| | 1902119000 | 기타 파스타(조리하지 않은 것, 속을 채우지 않은 것, 조란을 넣은 것) | 119 | 141 | 263 | 268 | 241 |
| | 1902191000 | 국수 | 27,643 | 27,058 | 32,749 | 34,191 | 30,053 |
| | 1902192000 | 당면 | 4,524 | 5,148 | 6,180 | 6,308 | 6,246 |
| | 1902193000 | 냉면 | 6,162 | 6,654 | 6,819 | 7,918 | 8,127 |
| | 1902199000 | 기타 파스타(조리하지 않은 것, 속을 채우지 않은 것, 조란을 넣지 않은 것) | 8,976 | 9,494 | 9,088 | 8,761 | 10,401 |
| | 1902200000 | 파스타(속을 채운 것) | 31,346 | 34,813 | 50,885 | 63,713 | 60,765 |
| | 1902301010 | 라면 | 413,094 | 466,996 | 603,574 | 674,403 | 765,413 |
| | 1902301090 | 기타 인스턴트 면류 | 47,988 | 39,830 | 58,177 | 62,189 | 56,879 |
| | 1902309000 | 기타 파스타(속을 채운 것) | 15,999 | 21,707 | 24,334 | 33,178 | 40,095 |
| 식초, 발효 및 화학 조미료 제조업 | 2209001000 | 양조식초 | 12,959 | 31,719 | 45,493 | 61,325 | 64,578 |
| | 2209009000 | 기타식초 및 식초대용물 | 3,048 | 2,836 | 6,587 | 5,848 | 2,691 |

## <표 5-3> 식품산업 품목별 수출(계속)

단위 : 천 $

| 구 분 | | | 2018 | 2019 | 2020 | 2021 | 2022 |
|---|---|---|---|---|---|---|---|
| KSIC | HSK | 품목 | | | | | |
| 천 연 및 혼합조제 조미료 제조업 | 0904120000 | 후추(파이퍼 속의 것에 한함: 분쇄) | 521 | 510 | 745 | 972 | 1,038 |
| | 0904220000 | 고추(캐프시컴 속 또는 피멘타 속의 열매: 건조, 분쇄) | 13,398 | 15,584 | 17,836 | 18,788 | 20,536 |
| | 0906201000 | 계피(분쇄) | 9 | 127 | 16 | 71 | - |
| | 0910911000 | 카레 | 341 | 370 | 98 | 690 | 126 |
| | 2103201000 | 토마토 케첩 | 2,674 | 2,476 | 2,896 | 3,143 | 3,965 |
| | 2103202000 | 토마토 소스 | 241 | 154 | 252 | 538 | 475 |
| | 2103301000 | 겨자의 분과 조분 | 494 | 504 | 640 | 1,037 | 1,308 |
| | 2103302000 | 조제한 겨자 | 316 | 214 | 347 | 357 | 274 |
| | 2103909010 | 마요네즈 | 13,845 | 12,707 | 13,002 | 14,664 | 15,445 |
| | 2103909020 | 인스턴트 커리 | 5,019 | 6,246 | 5,958 | 4,685 | 4,081 |
| | 2103909030 | 혼합조미료 | 29,831 | 34,121 | 31,344 | 35,326 | 39,927 |
| | 2103909090 | 기타 소스제조용 조제품 | 109,610 | 125,276 | 167,322 | 201,281 | 197,296 |
| 장 류 제조업 | 2103100000 | 간장 | 14,438 | 15,225 | 16,074 | 18,603 | 17,285 |
| | 2103901010 | 된장 | 9,188 | 9,078 | 11,723 | 10,969 | 10,628 |
| | 2103901020 | 춘장 | 2,017 | 2,428 | 3,423 | 3,713 | 4,107 |
| | 2103901030 | 고추장 | 36,813 | 37,667 | 50,932 | 52,798 | 52,575 |
| | 2103901090 | 기타 장류 | 7,789 | 12,142 | 17,719 | 17,145 | 13,958 |
| | 2103909040 | 메주 | 306 | 264 | 278 | 172 | 293 |
| 기타 식품 첨 가 물 제 조 업 | 1301200000 | 아라비아 검 | 41 | 97 | 108 | 56 | 8 |
| | 1301901000 | 올레오레진 | 23 | 25 | 0 | 7 | 32 |
| | 1301902010 | 쉘락 | 0 | 0 | 0 | 0 | 1 |
| | 1301909000 | 기타 락, 검, 수지, 올레오레진 | 37 | 128 | 96 | 34 | 36 |
| | 1302200000 | 펙틴질, 펙티닝산염, 펙틴산염 | 29 | 4 | 0 | 0 | 4 |
| | 1702901000 | 인조꿀 | 32 | 15 | 19 | 41 | 26 |
| | 1702902000 | 캐러멜당 | 29 | 100 | 84 | 53 | 109 |
| | 2102101000 | 양조효모 | 391 | 320 | 284 | 234 | 16 |

## <표 5-3> 식품산업 품목별 수출(계속)

단위 : 천 $

| 구 분 | | | 2018 | 2019 | 2020 | 2021 | 2022 |
|---|---|---|---|---|---|---|---|
| KSIC | HSK | 품목 | | | | | |
| 기타식품 첨가물 제조업 | 2102103000 | 제빵효모 | 13 | 14 | 77 | 4 | 8 |
| | 2102104000 | 배양효모 | 2 | 46 | 13 | 15 | 48 |
| | 2102109000 | 기타 활성효모 | 62 | 43 | 70 | 155 | 78 |
| | 2102201000 | 불활성효모 | 166 | 169 | 150 | 300 | 411 |
| | 2102202000 | 누룩 | 100 | 110 | 127 | 147 | 62 |
| | 2102204010 | 정제상의 스피루리라 | 69 | 73 | 108 | 169 | 371 |
| | 2102204090 | 기타 스피루리라 | 430 | 623 | 1,442 | 1,550 | 3,799 |
| | 2102209000 | 기타 죽은 단세포 미생물 | 8,019 | 13,016 | 11,351 | 9,054 | 10,691 |
| | 2102300000 | 조제한 베이킹 파우더 | 18 | 87 | 66 | 46 | 32 |
| | 2106909010 | 커피크리머 | 94,728 | 81,947 | 74,276 | 97,082 | 105,152 |
| | 2106909040 | 자기소화효모 및 기타 효모엑스 | 1,574 | 1,164 | 2,054 | 1,337 | 1,619 |
| | 2501001020 | 천일염 | 888 | 1,063 | 1,230 | 779 | 839 |
| | 2501009010 | 식염 | 4,055 | 5,326 | 5,101 | 7,087 | 6,729 |
| | 3501101000 | 카제인(커피 크리머 제조용의 것) | 0 | 0 | 0 | 0 | 16 |
| 커피 가공업 | 0901110000 | 커피(안볶은 것: 카페인 비제거) | 324 | 745 | 687 | 1,248 | 1,396 |
| | 0901120000 | 커피(안볶은 것: 카페인 제거) | 0 | 0 | 8 | 2 | 26 |
| | 0901210000 | 커피(볶은 것: 카페인 비제거) | 4,021 | 2,931 | 2,639 | 3,447 | 4,242 |
| | 0901220000 | 커피(볶은 것: 카페인 제거) | 193 | 117 | 21 | 31 | 8 |
| | 0901901000 | 커피의 각과 피 | 1 | 3 | 1 | 4 | 0 |
| | 0901902000 | 커피를 함유한 커피대용물 | 237 | 254 | 571 | 823 | 581 |
| | 2101111000 | 인스턴트 커피 | 107,856 | 123,273 | 136,155 | 148,730 | 146,294 |
| | 2101119000 | 기타 커피기제 조제품 | 717 | 790 | 572 | 1,030 | 885 |
| | 2101121000 | 인스턴트 커피의 조제품 | 13,404 | 13,674 | 17,538 | 17,090 | 22,599 |
| | 2101129010 | 기타 커피기제 조제품(밀크·크림 또는 이들의 대용물을 함유한 것) | 47,021 | 47,890 | 43,131 | 43,847 | 52,879 |
| | 2101129090 | 기타 엑스와 에센스 농축물 및 커피를 기제로 한 조제품 | 2,017 | 2,697 | 2,963 | 7,466 | 2,132 |

## <표 5-3> 식품산업 품목별 수출(계속)

단위 : 천 $

| 구 분 | | | 2018 | 2019 | 2020 | 2021 | 2022 |
|---|---|---|---|---|---|---|---|
| KSIC | HSK | 품목 | | | | | |
| 차 류 가공업 | 0902100000 | 녹차(비발효: 3kg 이하 포장) | 1,289 | 973 | 1,367 | 1,331 | 1,171 |
| | 0902200000 | 녹차(비발효: 3kg 초과 포장) | 2,919 | 1,464 | 3,304 | 4,842 | 4,016 |
| | 0902300000 | 홍차(발효차)와 부분발효차(3kg 이하 포장) | 536 | 1,079 | 551 | 612 | 686 |
| | 0902400000 | 홍차(발효차)와 반발효차(3kg 초과 포장) | 1,133 | 1,140 | 1,611 | 10,000 | 7,334 |
| | 2101201000 | 차 또는 마테 조제품(설탕, 레몬 또는 대용물 함유) | 3,327 | 2,440 | 2,728 | 4,641 | 5,449 |
| | 2101209011 | 차 또는 마테 조제품(곡물 함유, 티백포장) | 1,446 | 827 | 947 | 1,303 | 1,656 |
| | 2101209019 | 차 또는 마테 조제품(곡물 함유, 기타) | 378 | 501 | 141 | 254 | 225 |
| | 2101209090 | 차 또는 마테 조제품(기타) | 7,144 | 4,270 | 7,424 | 8,928 | 7,981 |
| | 2101301000 | 볶은 치커리와 기타 볶은 커피대용물(보리의 것) | 1,066 | 547 | 735 | 1,087 | 898 |
| | 2101309000 | 볶은 치커리와 기타 볶은 커피대용물(기타) | 3,091 | 3,337 | 4,470 | 4,292 | 5,620 |
| 수프 및 균질화 식 품 제조업 | 1603001000 | 육엑스 | 86 | 148 | 1,847 | 1,984 | 686 |
| | 1603002000 | 육즙 | 1 | 0 | 0 | 0 | - |
| | 1603003000 | 어류의 엑스 | 622 | 846 | 922 | 1,132 | 846 |
| | 1603004000 | 어류의 즙 | 1,399 | 1,476 | 2,170 | 2,060 | 943 |
| | 1603009000 | 갑각류, 연체동물, 기타 수생무척추동물의 엑스 | 4,369 | 4,352 | 4,769 | 4,489 | 4,694 |
| | 1901109090 | 기타 유아용 조제식료품(기타) | 968 | 1,266 | 861 | 366 | 115 |
| | 1901901000 | 맥아엑스 | 11 | 38 | 40 | 123 | 32 |
| | 2104101000 | 스프, 브로드(육류의 것) | 2,284 | 2,856 | 4,913 | 6,780 | 6,972 |
| | 2104102000 | 스프, 브로드(어류의 것) | 991 | 727 | 875 | 1,964 | 3,814 |
| | 2104103000 | 스프, 브로드(야채의 것) | 2,442 | 3,307 | 8,517 | 8,241 | 8,592 |
| | 2104109000 | 스프, 브로드(기타) | 11,619 | 10,737 | 13,629 | 16,870 | 17,087 |
| | 2104200000 | 균질화한 혼합조제식료품 | 750 | 468 | 904 | 801 | 1,116 |
| 두부 및 유사식품 제조업 | 2106101000 | 두부 | 3,145 | 4,488 | 11,962 | 10,913 | 5,128 |

## <표 5-3> 식품산업 품목별 수출(계속)

단위 : 천 $

| 구 분 | | | 2018 | 2019 | 2020 | 2021 | 2022 |
|---|---|---|---|---|---|---|---|
| KSIC | HSK | 품목 | | | | | |
| 인삼식품 제조업 | 1211201210 | 백삼본삼 | - | - | - | - | - |
| | 1211201310 | 홍삼본삼 | - | - | - | - | - |
| | 1211202110 | 백삼분 | 354 | 307 | 368 | 411 | 413 |
| | 1211202120 | 백삼타브렛 또는 캡슐 | 1,451 | 1,146 | 1,377 | 1,036 | 839 |
| | 1211202190 | 기타 백삼분말 | 6 | 24 | 7 | 12 | 4 |
| | 1211202210 | 홍삼분 | 2,599 | 3,156 | 3,194 | 1,626 | 1,771 |
| | 1211202220 | 홍삼타브렛 또는 캡슐 | 2,130 | 4,003 | 2,325 | 2,341 | 2,555 |
| | 1211202290 | 기타 홍삼분말 | 178 | 133 | 239 | 813 | 582 |
| | 1302191110 | 백삼정 | 5,812 | 6,100 | 5,587 | 6,604 | 5,079 |
| | 1302191120 | 백삼정분 | 438 | 450 | 988 | 618 | 1,583 |
| | 1302191190 | 기타 백삼의 액즙과 엑스 | 1,199 | 5 | 31 | 35 | 14 |
| | 1302191210 | 홍삼정 | 25,879 | 26,283 | 27,136 | 35,266 | 27,795 |
| | 1302191220 | 홍삼정분 | 825 | 946 | 4,504 | 5,886 | 7,000 |
| | 1302191290 | 기타 홍삼의 액즙과 엑스 | 2,785 | 1,469 | 8,062 | 5,378 | 3,813 |
| | 1302191900 | 기타 인삼의 액즙과 엑스 | 317 | 337 | 357 | 969 | 901 |
| | 2106903011 | 인삼차 | 2,808 | 1,915 | 1,931 | 2,383 | 2,795 |
| | 2106903019 | 기타 백삼제품 | 1,449 | 1,545 | 1,981 | 2,106 | 2,042 |
| | 2106903021 | 홍삼차 | 4,928 | 4,740 | 3,978 | 4,896 | 4,124 |
| | 2106903029 | 기타 홍삼제품 | 36,727 | 44,330 | 51,836 | 62,452 | 67,601 |
| 건 강 기능식품 제조업 | 2102203010 | 정제상의 클로렐라 | 723 | 724 | 650 | 613 | 640 |
| | 2102203090 | 기타 클로렐라 | 4,192 | 2,022 | 4,138 | 3,894 | 2,950 |
| | 2106909091 | 로얄제리, 벌꿀 조제품의 것 | 370 | 447 | 535 | 792 | 877 |
| 그외 기타 식료품 제조업 | 0408110000 | 건조 난황 | 540 | 0 | 27 | 0 | 1 |
| | 0408190000 | 기타 난황(신선, 냉동, 기타 저장처리한 것, 건조 제외) | 178 | 0 | 0 | 0 | - |
| | 0408910000 | 건조 조란(껍질 안붙은 것) | 15 | 33 | 39 | 60 | 49 |
| | 0408991000 | 기타 조란(껍질 안붙은 것: 닭) | 1 | 6 | 3 | 1 | - |
| | 2106901010 | 콜라베이스 | 23 | 0 | 1 | 16 | 2 |

## <표 5-3> 식품산업 품목별 수출(계속)

단위 : 천 $

| 구 분 | | | 2018 | 2019 | 2020 | 2021 | 2022 |
|---|---|---|---|---|---|---|---|
| KSIC | HSK | 품목 | | | | | |
| 그외 기타 식료품 제조업 | 2106901020 | 과실향의 음료베이스 | 13,370 | 7,711 | 7,317 | 8,480 | 10,524 |
| | 2106901090 | 기타 비알콜 음료베이스 | 1,855 | 2,169 | 2,983 | 4,117 | 4,692 |
| | 2106909030 | 아이스크림 제조용 조제품 | 2,330 | 1,672 | 1,031 | 845 | 994 |
| | 2106909050 | 향미용 조제품 | 2,483 | 2,084 | 1,711 | 3,759 | 3,657 |
| | 2106909060 | 도토리분 | 18 | 12 | 45 | 63 | 95 |
| | 2106909070 | 알로에 기제로 한 조제품 | 1,318 | 1,135 | 1,032 | 660 | 921 |
| | 2106909080 | 음료 제조용의 조제품(방향성 물질을 기제로 한 것을 제외, 알코올 용량이 전용량의 100분의 0.5를 초과하는 것) | 481 | 444 | 248 | 262 | 264 |
| | 2106909099 | 기타 조제식료품 | 339,803 | 342,361 | 428,878 | 529,835 | 522,513 |
| 탁주 및 약 주 제조업 | 2206002020 | 약주 | 782 | 722 | 648 | 837 | 825 |
| | 2206002030 | 탁주 | 12,410 | 12,190 | 12,468 | 15,804 | 15,677 |
| 맥아 및 맥 주 제조업 | 1107100000 | 맥아(안볶은 것) | 199 | 531 | 23 | 78 | 77 |
| | 1107209000 | 맥아(기타 볶은 것) | 41 | 11 | 6 | 7 | 14 |
| | 2203000000 | 맥주 | 154,444 | 146,229 | 68,530 | 59,980 | 69,474 |
| 기 타 발효주 제조업 | 2206002010 | 청주 | 795 | 768 | 663 | 845 | 920 |
| | 2204100000 | 발포성 포도주 | 70 | 124 | 40 | 28 | 6 |
| | 2204211000 | 붉은 포도주(2리터 이하) | 71 | 49 | 66 | 24 | 65 |
| | 2204212000 | 흰 포도주(2리터 이하) | 0 | 4 | 0 | 4 | 4 |
| | 2204219000 | 기타 포도주와 포도즙(2리터 이하) | 90 | 140 | 217 | 221 | 35 |
| | 2204221000 | 붉은 포도주(2리터 초과 10리터 이하) | 0 | 2 | 0 | 0 | - |
| | 2204222000 | 흰 포도주(2리터 초과 10리터 이하) | 0 | 14 | 0 | 0 | - |
| | 2204229000 | 기타 포도주와 포도즙(2리터 초과 10리터 이하) | 0 | 79 | 0 | 0 | - |
| | 2204291000 | 붉은 포도주(2l 초과) | 0 | 0 | 0 | 0 | 7 |
| | 2204292000 | 흰 포도주(2l 초과) | 0 | 0 | 0 | 0 | 14 |
| | 2204299000 | 기타 포도주와 포도즙(2l 초과) | 16 | 5 | 12 | 8 | 3 |
| | 2204300000 | 기타 포도즙 | 0 | 0 | 1 | 0 | - |

## <표 5-3> 식품산업 품목별 수출(계속)

단위 : 천 $

| 구 분 | | | 2018 | 2019 | 2020 | 2021 | 2022 |
|---|---|---|---|---|---|---|---|
| KSIC | HSK | 품목 | | | | | |
| 기 타 발효주 제조업 | 2205100000 | 베르뭇과 기타 유사포도주(2l 이하) | 0 | 0 | 0 | 0 | 23 |
| | 2205900000 | 베르뭇과 기타 유사포도주(2l 초과) | 0 | 0 | 0 | 0 | 2 |
| | 2206001020 | 배술 | 0 | 0 | 1 | 0 | 4 |
| | 2206001090 | 기타 과실발효주 | 2,650 | 2,393 | 2,340 | 3,144 | 3,463 |
| | 2206002090 | 기타 곡물발효주 | 61,625 | 35,664 | 36,927 | 31,835 | 24,734 |
| | 2206009010 | 와인쿨러(감미, 향미한 물과 비알콜음료, 과실 및 채소쥬스를 첨가한 것에 한함) | 0 | 0 | 0 | 0 | 143 |
| | 2206009090 | 기타 발효주 및 발효주 혼합물 | 275 | 261 | 261 | 214 | 209 |
| 주 정 제조업 | 2207109010 | 주류 제조용 발효주정(80도 이상) | 0 | 0 | 0 | 0 | - |
| | 2207109090 | 기타 비변성 에틸알콜(80도 이상) | 28,936 | 35,308 | 24,470 | 18,600 | 35,782 |
| 소 주 제조업 | 2208904000 | 소주 | 97,570 | 89,744 | 85,591 | 82,423 | 93,328 |
| 기 타 증류주 및 합성주 제조업 | 2208209000 | 기타 포도찌꺼기로부터 얻어낸 증류주 | 2 | 414 | 8 | 6 | 22 |
| | 2208301000 | 스카치 위스키 | 2,154 | 2,436 | 1,127 | 980 | 1,287 |
| | 2208302000 | 버본 위스키 | 5,172 | 5,407 | 1,833 | 0 | 30 |
| | 2208303000 | 라이 위스키 | 0 | 0 | 0 | 0 | - |
| | 2208309000 | 기타 위스키류 | 92 | 174 | 92 | 18 | 206 |
| | 2208400000 | 럼 및 발효된 사탕수수 제품을 증류하여 얻은 기타 증류주 | 789 | 1,614 | 2 | 0 | 1 |
| | 2208500000 | 진 및 제네바 | 3,570 | 2,085 | 468 | 49 | 4 |
| | 2208600000 | 보드카 | 3,338 | 3,268 | 1,662 | 16 | - |
| | 2208701000 | 인삼주 | 480 | 419 | 404 | 282 | 251 |
| | 2208702000 | 오가피주 | 0 | 0 | 0 | 0 | - |
| | 2208709000 | 기타 리큐르류 및 코디얼 | 16,845 | 28,844 | 49,578 | 80,952 | 88,957 |
| | 2208901000 | 브랜디류(220820류 제외) | 0 | 1 | 0 | 0 | - |
| | 2208906000 | 고량주 | 18 | 10 | 18 | 14 | 1 |
| | 2208907000 | 데낄라 | 19 | 0 | 0 | 0 | - |
| | 2208909000 | 기타 비변성 에틸알콜(80도 미만), 증류주, 리큐르 기타 주정음료 | 12,013 | 12,897 | 10,162 | 4,143 | 3,423 |

## <표 5-3> 식품산업 품목별 수출(계속)

단위 : 천 $

| 구 분 | | | 2018 | 2019 | 2020 | 2021 | 2022 |
|---|---|---|---|---|---|---|---|
| KSIC | HSK | 품목 | | | | | |
| 얼 음 제조업 | 2201901000 | 얼음과 눈 | 0 | 8 | 40 | 210 | 151 |
| 생 수 생산업 | 2201100000 | 광수와 탄산수 | 7,018 | 6,951 | 4,602 | 5,054 | 4,400 |
| | 2201909000 | 기타 비감미 물 | 839 | 1,406 | 1,335 | 6,786 | 1,446 |
| | 2202101000 | 감미 또는 향미한 물(착색) | 23,219 | 26,700 | 34,064 | 47,120 | 51,436 |
| | 2202109000 | 감미 또는 향미한 물(기타) | 96,617 | 104,685 | 91,484 | 92,254 | 95,213 |
| 기 타 비알콜 음 료 제조업 | 2202910000 | 알코올을 함유하지 않은 맥주 | 718 | 374 | 2,041 | 1,809 | 1,978 |
| | 2202901000 | 인삼음료 | - | - | - | - | - |
| | 2202991000 | 인삼음료 | 23,390 | 39,910 | 54,347 | 59,563 | 61,638 |
| | 2202992000 | 과실주스 음료 | 51,983 | 52,981 | 50,862 | 76,446 | 78,360 |
| | 2202902000 | 과실주스 음료 | 0 | 0 | 0 | - | - |
| | 2202993000 | 식혜 | 1,261 | 1,509 | 1,680 | 1,761 | 1,295 |
| | 2202903000 | 식혜 | - | - | - | - | - |
| | 2202999000 | 기타 비알콜음료 | 271,855 | 269,564 | 264,078 | 315,188 | 340,365 |
| | 2202909000 | 기타 비알콜음료 | 0 | 0 | 0 | - | - |

## <표 5-4> 식품산업 품목별 수입

단위 : 천 $

| 구 분 | | | 2018 | 2019 | 2020 | 2021 | 2022 |
|---|---|---|---|---|---|---|---|
| KSIC | HSK | 품목 | | | | | |
| 육 류 도축업 | 0201100000 | 쇠고기(도체와 이분도체: 신선, 냉장) | - | - | - | - | - |
| | 0202100000 | 쇠고기(도체와 이분도체: 냉동) | - | - | 47 | 5 | 18 |
| | 0203110000 | 돼지고기(도체와 이분도체: 신선,냉장) | 26 | 3 | 0 | 0 | - |
| | 0203210000 | 돼지고기(도체와 이분도체: 냉동) | 39 | 39 | 15 | 55 | 16 |
| | 0204100000 | 어린면양의 도체와 이분도체(신선, 냉장) | 10 | - | 0 | 27 | 71 |
| | 0204300000 | 어린면양의 도체와 이분도체(냉동) | 53 | 38 | 60 | 173 | 254 |
| | 0204210000 | 면양의 도체와 이분도체(신선, 냉장) | - | - | - | - | - |
| | 0204410000 | 면양의 도체와 이분도체(냉동) | 5 | 0 | 2 | 0 | - |
| 가금류 도축업 | 0207111000 | 닭고기(비절단: 신선,냉장, 550그램 이하) | - | - | - | - | - |
| | 0207119000 | 닭고기(비절단: 신선,냉장, 550그램 이상) | - | - | - | - | - |
| | 0207121000 | 닭고기(비절단: 냉동, 550그램 이하) | 0 | 0 | 0 | - | - |
| | 0207129000 | 닭고기(비절단: 냉동, 500그램 이상) | 0 | 3 | 0 | 466 | - |
| | 0207240000 | 칠면조(비절단: 신선, 냉장) | - | - | - | - | - |
| | 0207250000 | 칠면조(비절단: 냉동) | 132 | 210 | 63 | - | 96 |
| | 0207410000 | 오리(비절단: 신선, 냉장) | 0 | 0 | 0 | - | - |
| | 0207420000 | 오리(비절단: 냉동) | 33 | 262 | 0 | 162 | 34 |
| | 0207510000 | 거위(비절단: 신선, 냉장) | - | - | - | - | - |
| | 0207520000 | 거위(비절단: 냉동) | - | - | - | - | - |
| | 0207601000 | 기니아새의 것(비절단: 신선, 냉장) | - | - | - | - | - |
| | 0207602000 | 기니아새의 것(비절단: 냉동) | - | - | - | - | - |
| 가금류 가 공 및 저 장 처리업 | 0207141010 | 닭, 다리(절단육: 냉동) | 223,657 | 261,191 | 232,469 | 241,537 | 416,829 |
| | 0207141020 | 닭, 가슴(절단육: 냉동) | 2,931 | 2,172 | 1,678 | 1,581 | 1,922 |
| | 0207141030 | 닭, 날개(절단육: 냉동) | 9,771 | 11,306 | 14,758 | 20,523 | 22,065 |
| | 0207141090 | 닭, 기타(다리, 가슴, 날개를 제외한 나머지 절단육, 냉동) | 523 | 211 | 191 | 68 | 77 |
| | 0207142010 | 닭, 간(설육: 냉동) | 1 | 0 | 1 | 21 | - |
| | 0207142090 | 닭, 기타(설육, 냉동, 간을 제외한 것) | 10,915 | 12,183 | 11,313 | 4,909 | 8,637 |
| | 0207271000 | 칠면조(절단육: 냉동) | 3,524 | 4,691 | 3,321 | 2,521 | 2,614 |
| | 0207272090 | 칠면조, 기타(설육: 냉동) | - | 3 | 37 | 302 | 391 |

자료 : 한국무역협회(www.kita.net)
주 : 주 : HS코드 체계 개편에 따라 이전 식품통계와 일부 품목 코드 상이

## <표 5-4> 식품산업 품목별 수입(계속)

단위 : 천 $

| 구 분 | | | 2018 | 2019 | 2020 | 2021 | 2022 |
|---|---|---|---|---|---|---|---|
| KSIC | HSK | 품목 | | | | | |
| 가금류 가공 및 저장 처리업 | 0207441000 | 오리의 절단육(신선, 냉장) | - | - | - | - | - |
| | 0207442010 | 오리의 간(신선, 냉장)) | - | - | - | - | - |
| | 0207442090 | 오리, 기타(설육: 신선, 냉장) | - | - | - | - | - |
| | 0207451000 | 오리의 절단육(냉동) | 203 | 306 | 34 | 0 | - |
| | 0207452010 | 오리의 간(냉동) | 432 | 385 | 291 | 0 | - |
| | 0207552010 | 거위의 간(냉동) | 20 | 53 | - | - | - |
| | 0210999020 | 기타육 또는 식용설육(염장, 염수장, 건조, 훈제)의 분과 조분(가금류의 것) | 9 | 7 | 0 | 1 | 221 |
| | 1602311000 | 칠면조 조제품(밀폐용기) | 7 | 2 | 0 | 0 | 4 |
| | 1602319000 | 칠면조 조제품(기타) | 286 | 142 | 26 | 79 | 2 |
| | 1602321010 | 삼계탕(밀폐용기에 넣은 것) | 2 | 0 | 66 | 0 | 0 |
| | 1602321090 | 기타 닭 조제품(밀폐용기) | 1,362 | 4,150 | 2,941 | 2,864 | 2,252 |
| | 1602329000 | 기타 닭 조제품(기타) | 124,629 | 152,910 | 138,791 | 124,749 | 161,074 |
| | 1602391000 | 기타 가금육 조제품(밀폐용기) | 100 | 123 | 18 | 57 | 176 |
| | 1602399000 | 기타 가금육 조제품(기타) | 19,211 | 20,971 | 15,441 | 1,908 | 26,446 |
| 육류 포장육 및 냉동육 가공업 | 0201201000 | 쇠고기 갈비(뼈째절단: 신선, 냉장) | 92,493 | 76,499 | 74,546 | 133,747 | 123,321 |
| | 0201209000 | 기타 쇠고기(뼈째절단: 신선, 냉장) | 1,990 | 2,429 | 3,447 | 8,968 | 18,749 |
| | 0201300000 | 쇠고기(뼈없는 것: 신선, 냉장) | 770,882 | 789,179 | 900,948 | 1,282,426 | 1,229,960 |
| | 0202201000 | 쇠고기 갈비(뼈째절단: 냉동) | 728,958 | 840,085 | 783,483 | 779,873 | 1,139,749 |
| | 0202209000 | 기타 쇠고기(뼈째절단: 냉동) | 19,700 | 19,110 | 19,162 | 27,515 | 28,949 |
| | 0202300000 | 쇠고기(뼈없는 것: 냉동) | 1,077,899 | 1,196,068 | 1,114,410 | 1,327,462 | 1,697,779 |
| | 0203120000 | 돼지고기(뼈있는 넓적다리, 어깨 및 이들 절단육: 신선, 냉장) | 0 | 0 | 1 | 0 | - |
| | 0203191000 | 삼겹살(신선, 냉장) | 83,608 | 74,199 | 67,054 | 106,504 | 118,703 |
| | 0203199000 | 기타 돼지고기(신선, 냉장) | 38,160 | 35,176 | 34,810 | 46,226 | 60,578 |
| | 0203220000 | 돼지고기(뼈있는 넓적다리살, 어깨살 및 이들 절단육: 냉동) | 3,850 | 1,487 | 545 | 240 | 947 |
| | 0203291000 | 삼겹살(냉동) | 588,147 | 539,062 | 523,362 | 717,008 | 694,559 |
| | 0203299000 | 기타 돼지고기(냉동) | 1,019,738 | 949,682 | 756,594 | 848,121 | 1,159,517 |

## <표 5-4> 식품산업 품목별 수입(계속)

단위 : 천 $

| 구 분 | | | 2018 | 2019 | 2020 | 2021 | 2022 |
|---|---|---|---|---|---|---|---|
| KSIC | HSK | 품목 | | | | | |
| 육류 포장육 및 냉동육 가공업 | 0204220000 | 기타 면양의 고기(뼈째 절단: 신선, 냉장) | 30,504 | 34,735 | 40,811 | 60,006 | 94,620 |
| | 0204230000 | 기타 면양의 고기(뼈없는 것: 신선, 냉장) | 1,797 | 1,731 | 2,313 | 4,836 | 5,130 |
| | 0204420000 | 기타 면양의 고기(뼈째 절단: 냉동) | 59,850 | 52,292 | 58,355 | 69,251 | 97,016 |
| | 0204430000 | 기타 면양의 고기(뼈없는 것: 냉동) | 36,075 | 36,623 | 31,315 | 35,540 | 42,114 |
| | 0204502000 | 산양(냉동) | 10,327 | 9,381 | 9,669 | 18,022 | - |
| | 0205002000 | 말·당나귀·노새·버새의 고기(냉동) | - | - | - | - | - |
| | 0206100000 | 소의 식용설육(신선, 냉장) | 47,979 | 52,932 | 63,501 | 68,221 | 66,752 |
| | 0206210000 | 소의 혀(냉동) | 321 | 169 | 93 | 174 | 98 |
| | 0206220000 | 소의 간(냉동) | 16 | 61 | 55 | 29 | 47 |
| | 0206291000 | 소의 꼬리(냉동) | 35,000 | 23,059 | 20,635 | 28,483 | 42,952 |
| | 0206292000 | 소의 족(냉동) | 2,769 | 2,579 | 1,423 | 2,194 | 1,941 |
| | 0206299000 | 기타 , 소의 기타 식용설육(냉동) | 126,929 | 122,109 | 134,675 | 134,495 | 142,958 |
| | 0206300000 | 돼지의 식용설육(신선, 냉장) | 35 | - | 0 | 1 | - |
| | 0206410000 | 돼지의 간장(냉동한 것 ) | 73 | 14 | 0 | 0 | - |
| | 0206491000 | 돼지족(냉동) | 31,833 | 23,900 | 11,602 | 22,861 | 23,152 |
| | 0206499000 | 돼지의 기타 식용설육(냉동) | 24,274 | 16,230 | 12,534 | 14,948 | 22,012 |
| | 0206800000 | 양, 말의 식용설육(신선, 냉장) | 2 | 1 | 0 | 0 | 0 |
| | 0206900000 | 양, 말의 식용설육(냉동) | 562 | 703 | 780 | 1,793 | 1,231 |
| | 0208901000 | 사슴의 육과 식용설육(신선, 냉장, 냉동) | 142 | 7 | 31 | 173 | 56 |
| | 0208909010 | 해양동물(고래 제외)육과 식용설육(신선, 냉장, 냉동) | - | - | - | 0 | 5 |
| | 0208909090 | 기타동물육과 식용설육(신선, 냉장, 냉동) | 270 | 625 | 721 | 877 | 1,283 |
| 육류기타 가 공 및 저 장 처리업 | 0209100000 | 돼지비계(비탈지: 신선, 냉장, 냉동, 염장, 염수장, 건조, 훈제) | 21,022 | 22,187 | 17,483 | 21,424 | 33,146 |
| | 0210110000 | 돼지고기 넓적다리살, 어깨살과 이를 절단한 것(뼈가 있는 것: 염장, 염수장, 건조, 훈제) | 770 | 791 | 1,095 | 1,407 | 1,149 |
| | 0210120000 | 돼지고기 복부살과 이들을 절단육(염장, 염수장, 건조, 훈제) | 12,729 | 11,332 | 11,662 | 14,876 | 14,647 |

## <표 5-4> 식품산업 품목별 수입(계속)

단위 : 천 $

| 구 분 | | | 2018 | 2019 | 2020 | 2021 | 2022 |
|---|---|---|---|---|---|---|---|
| KSIC | HSK | 품목 | | | | | |
| 육류 기타 가공 및 저장 처리업 | 0210190000 | 기타 돼지고기 식용설육(염장, 염수장, 건조, 훈제) | 2,061 | 2,977 | 4,954 | 6,259 | 6,714 |
| | 0210201000 | 쇠고기(건조, 훈제) | 137 | 161 | 18 | 0 | 12 |
| | 0210209000 | 쇠고기(염장, 염수장) | 1 | 4 | 0 | 0 | - |
| | 0210991010 | 쇠고기의 식용 가루 | 86 | 30 | 64 | 44 | 87 |
| | 0210991020 | 돼지고기의 식용 가루 | - | - | - | - | - |
| | 0210991090 | 기타 육의 식용 가루 | 117 | 47 | 218 | 83 | 79 |
| | 0210999010 | 기타육 또는 식용설육(염장, 염수장, 건조, 훈제)의 분과 조분(면양과 산양의 것) | 20 | 0 | - | 17 | - |
| | 0210999090 | 기타육 또는 식용설육(염장, 염수장, 건조, 훈제)의 분과 조분(기타) | 19 | 0 | 0 | 14 | 31 |
| | 1601001000 | 소시지 | 36,077 | 37,540 | 37,030 | 41,489 | 40,894 |
| | 1601009000 | 유사소시지 | 866 | 2,226 | 2,316 | 3,704 | 3,505 |
| | 1602100000 | 균질화한 육조제품 | 0 | 0 | 0 | 0 | 0 |
| | 1602201000 | 동물간장 조제품(밀폐용기) | 68 | 63 | 37 | 35 | 53 |
| | 1602209000 | 동물간장 조제품(기타) | 70 | 50 | 42 | 87 | 5 |
| | 1602411000 | 돼지 넓적다리살과 그 절단육(밀폐용기) | 1,887 | 1,349 | 1,396 | 1,221 | 1,351 |
| | 1602419000 | 돼지 넓적다리살과 그 절단육(기타) | 5,892 | 4,910 | 5,072 | 3,782 | 3,720 |
| | 1602421000 | 돼지고기 어깨살과 그 절단육(밀폐용기) | 66 | 77 | 66 | 55 | 96 |
| | 1602429000 | 돼지고기 어깨살과 그 절단육(기타) | 1 | 3 | 12 | 50 | 9 |
| | 1602491000 | 기타 돼지고기 조제품(혼합물 포함: 밀폐용기) | 12,339 | 11,807 | 11,693 | 9,402 | 8,402 |
| | 1602499000 | 기타 돼지고기 조제품(혼합물 포함: 기타) | 14,397 | 21,934 | 18,886 | 19,186 | 19,439 |
| | 1602501000 | 쇠고기 조제품(밀폐용기) | 80 | 322 | 196 | 201 | 337 |
| | 1602509000 | 쇠고기 조제품(기타) | 2,458 | 2,325 | 5,925 | 12,072 | 13,793 |
| | 1602901000 | 기타 동물 조제품(동물의 피 조제품 포함: 밀폐용기) | 58 | 3 | 19 | 45 | 32 |
| | 1602909000 | 기타 동물 조제품(동물의 피 조제품 포함: 기타) | 10,725 | 7,950 | 5,841 | 5,760 | 7,165 |

## <표 5-4> 식품산업 품목별 수입(계속)

단위 : 천 $

| 구 분 | | | 2018 | 2019 | 2020 | 2021 | 2022 |
|---|---|---|---|---|---|---|---|
| KSIC | HSK | 품목 | | | | | |
| 수산동물 훈제,조리 및 유사조제 식 품 제조업 | 0305100000 | 어류의 분, 조분, 펠리트(식용에 적합한 것) | 32 | 104 | 171 | 586 | - |
| | 0305410000 | 태평양연어, 대서양연어, 다뉴브연어(훈제) | 1,913 | 3,340 | 1,566 | 1,218 | 457 |
| | 0305420000 | 청어(훈제) | - | 0 | 1 | 2 | 10 |
| | 0305430000 | 송어(훈제) | 0 | 0 | 1 | 16 | 0 |
| | 0305491000 | 멸치(훈제) | 0 | 4 | 0 | 13 | 11 |
| | 0305499000 | 기타어류(훈제) | 9,199 | 8,085 | 9,282 | 8,294 | 13,713 |
| | 0306161010 | 냉수성 새우류 새우살(냉동: 훈제) | - | - | - | - | - |
| | 0306161090 | 냉수성 새우류 새우살(냉동: 기타) | 225 | 208 | 249 | 397 | 1,000 |
| | 0306171010 | 기타 새우류 새우살(냉동: 훈제) | - | - | - | 0 | 0 |
| | 0306171090 | 기타 새우류 새우살(냉동: 기타) | 274,335 | 255,150 | 275,092 | 330,915 | 409,749 |
| | 0306179010 | 기타 새우류 새우살 이외(냉동: 훈제) | - | 0 | 0 | 0 | 0 |
| | 0306179090 | 기타 새우류 새우살 이외(냉동: 기타) | 186,440 | 195,072 | 166,610 | 170,723 | 762 |
| | 0306199000 | 기타 갑각류의 식용에 적합한 분, 조분, 펠리트(냉동: 기타) | 2,634 | 6,125 | 2,354 | 2,387 | 2,953 |
| | 0307592000 | 문어(훈제) | 0 | 62 | 39 | 0 | 3 |
| | 0307994120 | 골뱅이(훈제: 밀폐용기에 넣지 않은 것) | 0 | 0 | 0 | 0 | - |
| | 0307994900 | 골뱅이(훈제: 기타) | 1 | 0 | 0 | 0 | 1 |
| | 1604111000 | 연어 조제품(원상, 조각: 밀폐용기) | 7,377 | 63 | 10 | 49 | 74 |
| | 1604119000 | 연어 조제품(원상, 조각: 기타) | 1,281 | 1,045 | 852 | 579 | 503 |
| | 1604121000 | 청어 조제품(원상, 조각: 밀폐용기) | 26 | 36 | 48 | 82 | 109 |
| | 1604129000 | 청어 조제품(원상, 조각: 기타) | 12 | 19 | 17 | 43 | 10 |
| | 1604131000 | 정어리, 사르디넬라, 스리스링 또는 스프렛조제품(원상, 조각: 밀폐용기) | 142 | 202 | 414 | 538 | 596 |
| | 1604139000 | 정어리, 사르디넬라, 스리스링 또는 스프렛조제품(원상, 조각: 기타) | 10 | 12 | 13 | 43 | 31 |
| | 1604141011 | 다랑어 조제품(기름에 담근 것: 밀폐용기) | 1,276 | 543 | 390 | 365 | 631 |
| | 1604141012 | 다랑어 조제품(삶은한 것: 밀폐용기) | 2 | 3 | 3 | 25 | 84 |
| | 1604141019 | 다랑어 조제품(기타: 밀폐용기) | 251 | 741 | 944 | 974 | 994 |
| | 1604141021 | 가다랑어 조제품(기름에 담근 것: 밀폐용기) | 3,591 | 3,130 | 2,041 | 2,483 | 2,827 |
| | 1604141022 | 가다랑어 조제품(삶은 것: 밀폐용기) | 0 | 0 | 4 | 0 | - |
| | 1604141029 | 가다랑어 조제품(기타: 밀폐용기) | 136 | 3 | 91 | 170 | 1,223 |

## <표 5-4> 식품산업 품목별 수입(계속)

단위 : 천 $

| 구 분 | | | 2018 | 2019 | 2020 | 2021 | 2022 |
|---|---|---|---|---|---|---|---|
| KSIC | HSK | 품목 | | | | | |
| 수산동물 훈제,조리 및 유사조제 식 품 제조업 | 1604141031 | 버니토우 조제품(기름에 담근 것: 밀폐용기) | 1,016 | 893 | 306 | 233 | 692 |
| | 1604141032 | 버니토우 조제품(삶은 것: 밀폐용기) | - | - | - | - | - |
| | 1604141039 | 버니토우 조제품(기타: 밀폐용기) | 23 | 6 | 39 | 71 | 123 |
| | 1604149000 | 기타 다랑어류 조제품 | 499 | 548 | 2,701 | 3,162 | 3,334 |
| | 1604151000 | 고등어 조제품(밀폐용기) | 1,736 | 2,060 | 2,004 | 1,772 | 1,682 |
| | 1604159000 | 고등어 조제품(기타) | 103 | 173 | 252 | 159 | 158 |
| | 1604161000 | 멸치 조제품(밀폐용기) | 656 | 826 | 783 | 943 | 822 |
| | 1604169000 | 멸치 조제품(기타) | 285 | 189 | 168 | 345 | 316 |
| | 1604171000 | 뱀장어 조제품(밀폐용기) | 346 | 549 | 706 | 1,496 | 1,453 |
| | 1604179000 | 뱀장어 조제품(기타) | 14,803 | 15,747 | 14,299 | 20,626 | 27,180 |
| | 1604191010 | 꽁치 조제품(밀폐용기) | 2 | 4 | 45 | 0 | 0 |
| | 1604191090 | 기타 어류조제품(밀폐용기) | 265 | 1,010 | 390 | 318 | 486 |
| | 1604199010 | 쥐치포 조제품(기타) | 51,104 | 52,614 | 46,227 | 41,657 | 48,216 |
| | 1604199090 | 기타 어류조제품(기타) | 48,886 | 51,251 | 44,739 | 48,917 | 51,953 |
| | 1604201000 | 생선 페이스트 | 68 | 61 | 4 | 45 | 47 |
| | 1604202000 | 생선 마리네이드 | 266 | 196 | 176 | 151 | 221 |
| | 1604203000 | 생선 소시지 | 0 | 1 | 2 | 32 | 25 |
| | 1604204010 | 게맛 생선묵 | 4,434 | 4,695 | 3,267 | 3,865 | 4,855 |
| | 1604204090 | 기타 생선묵 | 9,002 | 8,668 | 8,183 | 8,664 | 14,841 |
| | 1604209000 | 기타 조제, 저장처리한 어류 | 14,991 | 15,849 | 14,736 | 16,382 | 17,835 |
| | 1604310000 | 캐비아 | 821 | 948 | 770 | 1,230 | 2,137 |
| | 1604320000 | 캐비아 대용물 | 20,568 | 23,615 | 23,746 | 39,851 | 52,344 |
| | 1605101010 | 게살(밀폐용기) | 467 | 768 | 260 | 77 | 47 |
| | 1605101091 | 붉은 대게살(밀폐용기) | 415 | 347 | 454 | 63 | 0 |
| | 1605101099 | 기타 게살(밀폐용기) | 1,584 | 2,402 | 649 | 354 | 313 |
| | 1605109000 | 기타 갑각류, 연체동물, 기타 수생 무척추동물 조제품(밀폐용기) | 559 | 535 | 483 | 286 | 941 |
| | 1605211000 | 새우류(브레드) | 74,189 | 80,655 | 71,875 | 89,032 | 100,892 |

## <표 5-4> 식품산업 품목별 수입(계속)

단위 : 천 $

| 구 분 | | | 2018 | 2019 | 2020 | 2021 | 2022 |
|---|---|---|---|---|---|---|---|
| KSIC | HSK | 품목 | | | | | |
| 수산동물 훈제,조리 및 유사조제 식 품 제조업 | 1605219000 | 새우류(기타) | 105,531 | 88,618 | 89,148 | 106,094 | 111,254 |
| | 1605290000 | 새우류(밀폐용기) | 3,105 | 1,349 | 1,273 | 1,003 | 1,038 |
| | 1605301000 | 바닷가재(밀폐용기) | 278 | 364 | 351 | 162 | 156 |
| | 1605309000 | 바다가재(조제 또는 보존처리: 기타) | 3,733 | 1,926 | 1,056 | 1,242 | 871 |
| | 1605401000 | 기타 갑각류(밀폐용기) | 20 | 87 | 162 | 0 | - |
| | 1605409000 | 기타 갑각류(조제 또는 보존처리: 기타) | 5 | 120 | 58 | 339 | 94 |
| | 1605511000 | 굴(밀폐용기) | 11 | 7 | 7 | 20 | 8 |
| | 1605519000 | 굴(조제 또는 보존처리: 기타) | 520 | 471 | 339 | 61 | 63 |
| | 1605531000 | 홍합(밀폐용기) | 36 | 203 | 255 | 231 | 126 |
| | 1605539000 | 홍합(조제 또는 보존처리: 기타) | 14,232 | 15,582 | 14,904 | 12,897 | 15,001 |
| | 1605541010 | 갑오징어(밀폐용기) | 0 | 0 | 7 | 6 | - |
| | 1605541090 | 갑오징어(조제 또는 보존처리: 기타) | 517 | 536 | 216 | 295 | - |
| | 1605542010 | 오징어(밀폐용기) | 42 | 91 | 75 | 164 | 171 |
| | 1605542091 | 조미 오징어 | 23,611 | 28,705 | 32,853 | 35,568 | 45,429 |
| | 1605542099 | 기타 오징어(밀폐용기에 넣은 것 제외) | 133,378 | 116,370 | 113,212 | 92,543 | 110,000 |
| | 1605561010 | 바지락(밀폐용기) | 202 | 262 | 372 | 238 | 143 |
| | 1605561090 | 바지락(조제 또는 보존처리: 기타) | 12,682 | 11,898 | 9,262 | 10,849 | 16,050 |
| | 1605562010 | 새조개(밀폐용기) | 0 | 0 | 0 | 0 | 0 |
| | 1605562090 | 새조개(조제 또는 보존처리: 기타) | 29 | 0 | 248 | 30 | 7 |
| | 1605569010 | 피조개(밀폐용기) | 0 | 9 | 0 | 2 | 2 |
| | 1605569090 | 피조개(조제 또는 보존처리: 기타) | 1,593 | 2,182 | 3,331 | 2,369 | 1,690 |
| | 1605571000 | 전복(밀폐용기) | 21 | 414 | 33 | 53 | 9 |
| | 1605579000 | 전복(조제 및 보존처리: 기타) | 9,292 | 13,396 | 19,142 | 11,407 | 17,304 |
| | 1605591010 | 골뱅이(밀폐용기) | 9 | 2 | 0 | 5 | - |
| | 1605591090 | 골뱅이(조제 및 보존처리: 기타) | 60,264 | 59,980 | 67,616 | 60,272 | 49,589 |
| | 1605592010 | 소라(밀폐용기) | 44 | 0 | 0 | 0 | - |
| | 1605592090 | 소라(조제 및 보존처리: 기타) | 3,607 | 4,869 | 4,257 | 5,988 | 6,428 |
| | 1605599010 | 기타 연체동물(밀폐용기) | 0 | 0 | 0 | 0 | 0 |
| | 1605599090 | 기타 연체동물(조제 및 보존처리 : 기타) | 43,059 | 43,402 | 32,072 | 24,247 | 24,475 |

## <표 5-4> 식품산업 품목별 수입(계속)

단위 : 천 $

| 구 분 | | | 2018 | 2019 | 2020 | 2021 | 2022 |
|---|---|---|---|---|---|---|---|
| KSIC | HSK | 품목 | | | | | |
| 수산동물 훈제,조리 및 유사조제 식 품 제조업 | 1605619000 | 해삼(조제 및 저장처리: 기타) | 12,309 | 10,965 | 10,770 | 11,886 | 23,280 |
| | 1605621000 | 성게(밀폐용기) | 0 | 0 | 39 | 0 | 0 |
| | 1605629000 | 성게(조제 및 저장처리: 기타) | 4 | 36 | 15 | 37 | 111 |
| | 1605631000 | 해파리(밀폐용기) | - | 0 | 0 | 0 | - |
| | 1605639000 | 해파리(조제 및 저장처리: 기타) | 418 | 400 | 339 | 382 | 396 |
| | 1605691000 | 기타 수생 무척추동물(밀폐용기) | 1 | 15 | 0 | 230 | 1 |
| | 1605699000 | 기타 수생 무척추동물(조제 및 저장처리: 기타) | 1,333 | 1,080 | 542 | 567 | 57 |
| 수산동물 건 조 및 염장품 제조업 | 0305202000 | 건조어란 | 36 | 32 | 23 | 42 | 54 |
| | 0305204010 | 명태어란(염장, 염수장) | 58 | 23 | 14 | 13 | 0 |
| | 0305204020 | 조기어란(염장, 염수장) | 0 | 0 | 0 | 0 | - |
| | 0305204030 | 청어어란(염장, 염수장) | 12 | 13 | 0 | 4 | 3 |
| | 0305204090 | 기타어류의 어란(염장, 염수장) | 6 | 14 | 33 | 84 | 541 |
| | 0305311000 | 틸라피아, 메기, 잉어, 뱀장어, 나일 퍼치 및 가물치의 필레(건조) | 690 | 645 | 191 | 105 | 153 |
| | 0305312000 | 틸라피아, 메기, 잉어, 뱀장어, 나일 퍼치 및 가물치의 필레(염장,염수장) | 0 | 0 | 0 | 0 | - |
| | 0305321000 | 브레그마세로티대과, 유클리티대과, 가디대과, 마크로우리대과, 멜라노니대과, 메르루치대과, 모리대과 및 무라에놀레피디대과의 어류의 필레(건조) | 2,958 | 2,919 | 2,126 | 1,737 | 1,512 |
| | 0305391000 | 기타 어류의 필레(건조) | 68 | 11 | 370 | 374 | 35 |
| | 0305392000 | 기타 어류의 필레(염장, 염수장) | 0 | 1 | 7 | 0 | 0 |
| | 0305510000 | 대구(가두스 모르화, 가두스 오각, 가두스 마크로 세팔루스)(건조) | 2,503 | 2,546 | 3,226 | 1,739 | 2,099 |
| | 0305520000 | 틸라피아, 메기, 잉어, 뱀장어, 나일 퍼치, 및 가물치(건조) | - | - | 202 | 119 | 14 |
| | 0305530000 | 대구(가두스 모르화, 가두스 오각, 가두스 마크로 세팔루스 이외)(건조) | 0 | 121 | 356 | 120 | - |
| | 0305541000 | 멸치(건조) | 868 | 784 | 269 | 266 | 102 |
| | 0305592000 | 멸치(건조) | 0 | - | - | - | - |
| | 0305549000 | 청어, 정어리, 고등어, 삼치, 전갱이, 병어, 꽁치 가라지, 열빙어, 새치류(건조) | 4 | 206 | 224 | 150 | 268 |
| | 0305593000 | 명태(건조) | 77,809 | 86,533 | 81,835 | 76,508 | 130 |
| | 0305594000 | 조기(건조) | 2 | 250 | 0 | 0 | 0 |

## <표 5-4> 식품산업 품목별 수입(계속)

단위 : 천 $

| 구 분 | | | 2018 | 2019 | 2020 | 2021 | 2022 |
|---|---|---|---|---|---|---|---|
| KSIC | HSK | 품목 | | | | | |
| 수산동물 건 조 및 염장품 제조업 | 0305595000 | 복어(건조) | 0 | 0 | 0 | 0 | 820 |
| | 0305597000 | 까나리(건조) | 0 | 0 | 0 | 0 | - |
| | 0305598000 | 실치(건조) | 0 | 0 | 0 | 0 | - |
| | 0305599000 | 기타어류(건조) | 10,359 | 10,842 | 7,170 | 5,807 | 8,389 |
| | 0305610000 | 청어(염장, 염수장) | 0 | 0 | 2 | 23 | 20 |
| | 0305620000 | 대구(염장, 염수장) | 0 | 3 | 0 | 0 | 0 |
| | 0305631000 | 멸치젓 | 6 | 65 | 2 | 3 | 14 |
| | 0305639000 | 멸치(멸치젓 이외의 염장, 염수장) | 3 | 3 | 29 | 23 | 32 |
| | 0305640000 | 틸라피아(염장, 염수장) | 13 | 0 | 128 | 39 | - |
| | 0305691000 | 연어(염장, 염수장) | 38 | 41 | 7 | 0 | - |
| | 0305692000 | 송어(염장,염수장) | 8 | 5 | 0 | 0 | 1 |
| | 0305693000 | 갈치(염장, 염수장) | 0 | 0 | 0 | 0 | - |
| | 0305694000 | 정어리(염장,염수장) | 0 | 0 | 0 | 0 | 0 |
| | 0305695000 | 고등어(염장, 염수장) | 0 | 0 | 0 | 0 | 0 |
| | 0305696000 | 조기(염장, 염수장) | 0 | 0 | 0 | 0 | - |
| | 0305697000 | 전갱이(염장, 염수장) | 0 | - | - | - | - |
| | 0305698000 | 꽁치(염장, 염수장) | 0 | 0 | 0 | 0 | - |
| | 0305699000 | 기타어류(염장, 염수장) | 503 | 87 | 70 | 86 | 109 |
| | 0305712000 | 상어지느러미(건조) | 27 | 146 | 69 | 17 | 173 |
| | 0305713000 | 상어지느러미(염장, 염수장) | 0 | - | - | 0 | 0 |
| | 0306933000 | 게(염장, 염수장) | 3 | 48 | 68 | 141 | - |
| | 0306243000 | 게(염장, 염수장) | - | - | - | - | - |
| | 0306951020 | 냉수성 새우류(건조) | 1,499 | 31 | 49 | 0 | 0 |
| | 0306951030 | 냉수성 새우류(염장,염수장) | 8 | 3 | 17 | 10 | - |
| | 0306959020 | 기타 새우류(건조) | 19,482 | 17,408 | 18,596 | 22,769 | 18,940 |
| | 0306272000 | 기타 새우류(건조) | 0 | - | - | - | - |
| | 0306959030 | 기타 새우류(염장, 염수장) | 20,137 | 17,931 | 15,692 | 13,127 | 8,355 |
| | 0306273000 | 기타 새우류(염장, 염수장) | 0 | - | - | - | - |
| | 0306992000 | 기타 갑각류(건조) | 16 | 0 | 4,344 | 115 | 8 |
| | 0306292000 | 기타 갑각류(건조) | - | - | - | - | - |

## <표 5-4> 식품산업 품목별 수입(계속)

단위 : 천 $

| 구 분 | | | 2018 | 2019 | 2020 | 2021 | 2022 |
|---|---|---|---|---|---|---|---|
| KSIC | HSK | 품목 | | | | | |
| 수산동물 건 조 및 염장품 제조업 | 0306993000 | 기타 갑각류(염장, 염수장) | 216 | 140 | 128 | 169 | 76 |
| | 0306293000 | 기타 갑각류(염장, 염수장) | - | - | - | - | - |
| | 0307192000 | 굴(건조) | 0 | 0 | 0 | 0 | 198 |
| | 0307193000 | 굴(염장,염수장) | 6 | 0 | 57 | 60 | 20 |
| | 0307292000 | 가리비과 조개(건조) | 98 | 129 | 54 | 63 | - |
| | 0307293000 | 가리비과 조개(염장, 염수장) | 0 | 0 | 0 | 1 | - |
| | 0307392000 | 홍합(건조) | 424 | 409 | 198 | 144 | 71 |
| | 0307492010 | 갑오징어와 오징어(염장, 염수장) | 0 | 0 | 0 | 8 | 0 |
| | 0307492090 | 기타 오징어(염장, 염수장) | 328 | 36 | 0 | 8 | 75 |
| | 0307492000 | 갑오징어와 오징어(염장, 염수장) | - | - | - | - | - |
| | 0307493010 | 갑오징어와 오징어(건조) | 31,923 | 23,917 | 23,912 | 17,487 | 24,240 |
| | 0307493090 | 기타 오징어(건조) | 2,928 | 4,565 | 4,201 | 3,466 | 8,072 |
| | 0307493000 | 갑오징어와 오징어(건조) | - | - | - | - | - |
| | 0307592000 | 문어(건조) | 0 | 62 | 39 | 0 | 3 |
| | 0307793010 | 개량조개(염장,염수장) | - | - | - | 0 | - |
| | 0307792020 | 바지락(건조) | 0 | 109 | 56 | 0 | 0 |
| | 0307793020 | 바지락(염장, 염수장) | 1,497 | 1,223 | 1,014 | 1,707 | 1,851 |
| | 0307792090 | 기타패류(건조) | 0 | 0 | 0 | 0 | 0 |
| | 0307793090 | 기타패류(염장, 염수장) | 52 | 0 | 4 | 0 | 5 |
| | 0307871000 | 전복(건조) | 0 | 0 | 0 | 0 | 0 |
| | 0307872000 | 전복(염장, 염수장) | 0 | 0 | - | 0 | 0 |
| | 0307992100 | 개아지살(건조) | - | - | 0 | 0 | - |
| | 0307992900 | 기타 연체동물(건조) | 102 | 205 | 922 | 858 | 578 |
| | 0307993100 | 소라(염장, 염수장) | 0 | 0 | 0 | 0 | - |
| | 0307993900 | 기타 연체동물(염장, 염수장) | 27 | 0 | 0 | 0 | - |
| | 0308192000 | 해삼(건조) | 1,160 | 1,976 | 1,419 | 258 | 330 |
| | 0308193000 | 해삼(염장, 염수장) | 0 | 0 | 0 | 12 | 325 |
| | 0308293000 | 성게(염장, 염수장) | 49 | 0 | 0 | 0 | - |
| | 0308304000 | 해파리(염장, 염수장) | 12,668 | 15,442 | 12,599 | 21,891 | 26,420 |
| | 0308904000 | 기타 수생무척추동물(염장, 염수장) | 0 | 0 | 0 | 0 | 3 |

## <표 5-4> 식품산업 품목별 수입(계속)

단위 : 천 $

| 구 분 | | | 2018 | 2019 | 2020 | 2021 | 2022 |
|---|---|---|---|---|---|---|---|
| SIC | HSK | 품목 | | | | | |
| 수산동물 냉동품 제조업 | 0303110000 | 소크아이연어(홍연어, 앙코링쿠스넬카: 냉동) | 88 | 109 | 1,381 | 1,225 | 4,631 |
| | 0303120000 | 기타 태평양 연어(냉동) | 22,656 | 30,315 | 24,358 | 45,978 | 104,104 |
| | 0303130000 | 대서양연어, 다뉴브연어(냉동) | 58,777 | 30,741 | 29,352 | 16,612 | 30,569 |
| | 0303140000 | 송어(냉동) | 519 | 0 | 129 | 1 | 0 |
| | 0303190000 | 기타 연어류(냉동) | 0 | 10 | 15 | 0 | 1 |
| | 0303230000 | 틸라피아(냉동) | 1,747 | 2,283 | 2,378 | 2,614 | 2,537 |
| | 0303240000 | 메기(냉동) | 1,807 | 2,363 | 2,616 | 3,007 | 3,128 |
| | 0303250000 | 잉어(냉동) | 238 | 307 | 330 | 191 | 372 |
| | 0303260000 | 뱀장어(냉동) | 750 | 560 | 215 | 225 | 1,619 |
| | 0303290000 | 나일퍼치, 가물치(냉동) | 19 | 28 | 40 | 197 | 277 |
| | 0303310000 | 넙치(냉동) | 3,712 | 2,116 | 661 | 4,712 | 3,483 |
| | 0303320000 | 가자미(냉동) | 1,892 | 1,060 | 142 | 329 | 578 |
| | 0303330000 | 서대(냉동) | 2,257 | 910 | 771 | 1,964 | 1,474 |
| | 0303340000 | 터벗(냉동) | 0 | 0 | 0 | - | - |
| | 0303390000 | 기타 넙치류(냉동) | 83,936 | 81,578 | 58,192 | 61,574 | 171 |
| | 0303410000 | 날개다랑어, 긴지느러미다랑어(냉동) | 1,030 | 222 | 109 | 289 | 791 |
| | 0303420000 | 황다랑어(냉동) | 17,573 | 9,529 | 3,183 | 6,581 | 9,367 |
| | 0303430000 | 가다랑어, 줄무늬버니토우(냉동) | 2,511 | 1,120 | 3,524 | 2,581 | 3,807 |
| | 0303440000 | 눈다랑어(터너스오베서스: 냉동) | 18,913 | 12,398 | 3,057 | 10,559 | 6,511 |
| | 0303451000 | 대서양 참다랑어(터너스티너스: 냉동) | 15,848 | 14,988 | 5,813 | 5,693 | 7,072 |
| | 0303452000 | 태평양 참다랑어(터너스 오리엔탈리스 :냉동) | 1,975 | 1,411 | 1,193 | 2,083 | 1,508 |
| | 0303460000 | 남방참다랑어(터너스맥코이: 냉동) | 7,263 | 4,776 | 1,179 | 2,077 | 3,744 |
| | 0303490000 | 기타 다랑어(냉동) | 47 | 297 | 54 | 117 | 82 |
| | 0303510000 | 청어(클루페아 하렌구스·클루페아 팔라시: 냉동) | 2,064 | 13,130 | 9,530 | 10,482 | 21,748 |
| | 0303530000 | 정어리(냉동) | 7,647 | 15,404 | 31,104 | 35,729 | 26,001 |
| | 0303540000 | 고등어(냉동) | 71,442 | 81,212 | 85,535 | 103,808 | 119,446 |
| | 0303550000 | 전갱이(냉동) | 9,372 | 8,730 | 6,370 | 7,567 | 5,526 |

## <표 5-4> 식품산업 품목별 수입(계속)

단위 : 천 $

| 구 분 | | | 2018 | 2019 | 2020 | 2021 | 2022 |
|---|---|---|---|---|---|---|---|
| SIC | HSK | 품목 | | | | | |
| 수산동물 냉동품 제조업 | 0303560000 | 날쌔기(냉동) | - | 0 | - | - | - |
| | 0303570000 | 황새치(자이피어스 글래디어스: 냉동) | 42,115 | 55,836 | 34,632 | 41,319 | 55,388 |
| | 0303591000 | 삼치(냉동) | 79 | 648 | 53 | 60 | 805 |
| | 0303897000 | 삼치(냉동) | - | - | - | - | - |
| | 0303630000 | 대구(가두스 모르화·가두스 오각·가두스 마크로세팔루스: 냉동) | 52,271 | 64,522 | 57,235 | 96,581 | 121,223 |
| | 0303640000 | 해덕(냉동) | 0 | - | 0 | 8 | 320 |
| | 0303650000 | 검정대구(냉동) | 1 | 22 | 193 | 0 | 2 |
| | 0303660000 | 민대구(냉동) | 561 | 177 | 47 | 168 | 1,851 |
| | 0303670000 | 명태(냉동) | 203,328 | 150,654 | 195,227 | 257,637 | 352,662 |
| | 0303680000 | 블루화이팅스(냉동) | 718 | 9,330 | 1,486 | 4,300 | 1,440 |
| | 0303691000 | 새꼬리 민태(냉동) | 41 | 0 | 0 | 0 | - |
| | 0303810000 | 곱상어와 기타상어(냉동) | 5,523 | 5,069 | 6,672 | 4,041 | 9,874 |
| | 0303821000 | 가오리(냉동) | 27,876 | 3,386 | 739 | 503 | 1,575 |
| | 0303822000 | 홍어(냉동) | 26,790 | 22,126 | 28,886 | 19,896 | 17,473 |
| | 0303830000 | 이빨고기(디소스티처스종: 냉동) | 5,876 | 4,941 | 6,573 | 7,456 | 12,891 |
| | 0303840000 | 농어(냉동) | 0 | 1 | 0 | 0 | 2 |
| | 0303891000 | 은대구(냉동) | 1,429 | 580 | 384 | 790 | 1,660 |
| | 0303892000 | 갈치(냉동) | 70,842 | 55,489 | 70,786 | 57,274 | 41,314 |
| | 0303893010 | 옥돔(브랜치오스테거스 지포니커스: 냉동) | 3,484 | 4,402 | 4,359 | 6,135 | 3,525 |
| | 0303893090 | 기타 돔(냉동) | 11,433 | 11,091 | 7,592 | 10,282 | 8,106 |
| | 0303894000 | 붕장어(냉동) | 31 | 0 | 0 | 0 | 6 |
| | 0303895000 | 조기(냉동) | 128,289 | 122,427 | 87,699 | 98,539 | 413 |
| | 0303896000 | 학꽁치(냉동) | 0 | 0 | 0 | 0 | - |
| | 0303592000 | 꽁치(냉동) | 44,612 | 46,200 | 32,521 | 73,174 | 51,208 |
| | 0303898000 | 복어(냉동) | 17,317 | 13,697 | 9,638 | 8,181 | 8,960 |
| | 0303899010 | 보리멸(냉동) | 78 | 23 | 10 | 0 | 0 |
| | 0303899020 | 홍살치(냉동) | - | - | 135 | 0 | - |

## <표 5-4> 식품산업 품목별 수입(계속)

단위 : 천 $

| 구 분 | | | 2018 | 2019 | 2020 | 2021 | 2022 |
|---|---|---|---|---|---|---|---|
| SIC | HSK | 품목 | | | | | |
| 수산동물 냉동품 제조업 | 0303899030 | 달고기(냉동) | 0 | 77 | 0 | 55 | - |
| | 0303899040 | 임연수어(냉동) | 32,778 | 24,052 | 22,535 | 20,515 | 20,191 |
| | 0303899050 | 볼낙(적어를 포함한다: 냉동) | 22,142 | 20,782 | 22,725 | 22,654 | 20,953 |
| | 0303899060 | 아귀(냉동) | 57,806 | 47,481 | 42,967 | 42,821 | 41,771 |
| | 0303899070 | 먹장어(대서양, 태평양: 냉동) | 7,134 | 5,909 | 6,603 | 6,748 | 7,059 |
| | 0303899080 | 밀크피쉬(냉동) | 1,915 | 2,208 | 1,907 | 2,298 | 1,934 |
| | 0303899091 | 민어(냉동) | 87,407 | 78,062 | 73,158 | 64,818 | 57,816 |
| | 0303899092 | 까나리(냉동) | 44,771 | 39,547 | 36,683 | 13,350 | 17,484 |
| | 0303899093 | 이빨고기(디소스티처스종 제외: 냉동) | 0 | 311 | 0 | 49 | - |
| | 0303899099 | 기타 어류(냉동) | 28,474 | 41,626 | 44,628 | 38,508 | 51,829 |
| | 0306119000 | 닭새우류(냉동) | 358 | 1,012 | 275 | 30 | 402 |
| | 0306129000 | 바닷가재(냉동) | 37,157 | 51,871 | 32,928 | 41,739 | 67,693 |
| | 0306141090 | 게살(냉동) | 5 | 3 | 55 | 529 | 1,210 |
| | 0306142090 | 왕게(냉동) | 6,880 | 1,965 | 978 | 3,854 | - |
| | 0306143090 | 꽃게(냉동) | 88,909 | 94,417 | 76,203 | 64,591 | 43,189 |
| | 0306149090 | 기타 게(냉동) | 73,410 | 72,808 | 70,630 | 83,061 | 96,292 |
| | 0306159000 | 노르웨이 바닷가재(냉동) | 29 | 47 | 54 | 31 | 477 |
| | 0307120000 | 굴(냉동) | 0 | 0 | 0 | 0 | 0 |
| | 0307191000 | 굴(냉동) | - | - | - | - | - |
| | 0307220000 | 가리비과 조개(냉동) | 6,195 | 5,842 | 4,739 | 4,304 | - |
| | 0307291000 | 가리비과 조개(냉동) | - | - | - | 0 | 0 |
| | 0307320000 | 홍합(냉동) | 0 | 53 | 269 | 448 | 246 |
| | 0307391000 | 홍합(냉동) | - | - | - | - | - |
| | 0307431010 | 갑오징어(냉동) | 1,602 | 678 | 782 | 827 | 499 |
| | 0307432010 | 오징어(냉동) | 170,022 | 28,020 | 20,476 | 17,103 | 13,783 |
| | 0307432090 | 기타 오징어류(냉동) | 150,436 | 247,947 | 296,227 | 205,022 | 222,016 |
| | 0307491010 | 갑오징어(냉동) | - | - | - | - | - |
| | 0307491020 | 오징어(냉동) | 0 | - | - | - | - |

## <표 5-4> 식품산업 품목별 수입(계속)

단위 : 천 $

| 구 분 | | | 2018 | 2019 | 2020 | 2021 | 2022 |
|---|---|---|---|---|---|---|---|
| SIC | HSK | 품목 | | | | | |
| 수산동물 냉동품 제조업 | 0307521000 | 문어(냉동) | 49,755 | 52,726 | 31,110 | 29,786 | 52,505 |
| | 0307591010 | 문어(냉동) | 0 | - | - | - | - |
| | 0307522000 | 낙지(냉동) | 217,059 | 160,006 | 145,201 | 161,222 | 168,736 |
| | 0307591020 | 낙지(냉동) | 0 | - | - | - | - |
| | 0307523000 | 쭈꾸미(냉동) | 179,241 | 156,646 | 173,020 | 199,287 | 196,318 |
| | 0307591030 | 쭈꾸미(냉동) | 0 | - | - | - | - |
| | 0307529000 | 기타 문어(냉동) | 2 | 0 | 1 | 1 | 0 |
| | 0307591090 | 기타 문어(냉동) | - | - | - | - | - |
| | 0307721000 | 새조개(냉동) | 24 | 47 | 33 | 285 | 144 |
| | 0307791010 | 새조개(냉동) | - | - | - | - | - |
| | 0307723000 | 바지락(냉동) | 3,210 | 2,894 | 2,852 | 3,143 | 4,241 |
| | 0307791030 | 바지락(냉동) | 0 | - | - | - | - |
| | 0307724000 | 피조개(냉동) | 868 | 440 | 463 | 140 | 158 |
| | 0307791040 | 피조개(냉동) | 0 | - | - | - | - |
| | 0307729000 | 기타패류(냉동) | 3,215 | 3,665 | 2,975 | 4,304 | 4,288 |
| | 0307791090 | 기타패류(냉동) | 0 | - | - | - | - |
| | 0307830000 | 냉동한 전복 | 10 | 33 | 212 | 714 | 48 |
| | 0307921000 | 개아지살(냉동) | 14,027 | 13,338 | 10,778 | 15,377 | 20,016 |
| | 0307991100 | 개아지살(냉동) | 0 | - | - | - | - |
| | 0307922000 | 소라(냉동) | 104 | 18 | 0 | 299 | - |
| | 0307991200 | 소라(냉동) | - | - | - | - | - |
| | 0308120000 | 해삼(냉동) | 1,673 | 640 | 110 | 431 | 263 |
| | 0308191000 | 해삼(냉동) | 0 | - | - | - | - |
| | 0308220000 | 성게(냉동) | 630 | 830 | 723 | 2,111 | 4,762 |
| | 0308302000 | 해파리(냉동) | 0 | 0 | 0 | 0 | - |
| | 0308902010 | 우렁쉥이(냉동) | 114 | 75 | 90 | 0 | 189 |
| | 0308902090 | 기타 연체동물(냉동) | 64 | 19 | 0 | 0 | 0 |

## <표 5-4> 식품산업 품목별 수입(계속)

단위 : 천 $

| 구 분 | | | 2018 | 2019 | 2020 | 2021 | 2022 |
|---|---|---|---|---|---|---|---|
| KSIC | HSK | 품목 | | | | | |
| 기 타 수산동물 가 공 및 저 장 처리업 | 0303911000 | 어류의 간장(냉동) | 153 | 27 | 124 | 110 | 90 |
| | 0303901000 | 어류의 간장(냉동) | - | - | - | - | - |
| | 0303912010 | 명란(냉동) | 84,278 | 84,158 | 67,788 | 87,586 | 92,514 |
| | 0303902010 | 명란(냉동) | 0 | - | - | - | - |
| | 0303912090 | 기타 어류의 어란과 어백(냉동) | 38,046 | 24,826 | 23,421 | 25,497 | 41,390 |
| | 0303902090 | 기타어류의 어란(냉동) | - | - | - | - | - |
| | 0304320000 | 메기의 필레(신선, 냉장) | 27 | 8 | 0 | 1 | 0 |
| | 0304390000 | 잉어, 가물치류의 필레(신선, 냉장) | 2 | 0 | 0 | 0 | - |
| | 0304410000 | 연어류의 필레(신선, 냉장) | 56,121 | 58,391 | 66,118 | 98,132 | 122,006 |
| | 0304420000 | 송어의 필레(신선, 냉장) | 764 | 508 | 442 | 18 | 6 |
| | 0304431000 | 가자미의 필레(신선, 냉장) | 0 | 0 | 0 | 0 | - |
| | 0304439000 | 기타 넙치류의 필레(신선, 냉장) | 0 | 0 | 0 | 2 | - |
| | 0304450000 | 황새치의 필레(신선, 냉장) | 0 | 0 | 0 | 0 | - |
| | 0304491000 | 붕장어의 필레(신선, 냉장) | 0 | 0 | 0 | 0 | 0 |
| | 0304492000 | 참다랑어의 필레(신선, 냉장) | 16 | 0 | 94 | 604 | 778 |
| | 0304499000 | 기타 어류의 필레(신선, 냉장) | 124 | 419 | 444 | 89 | 1 |
| | 0304511000 | 틸라피아의 연육(신선, 냉장) | - | - | 0 | 0 | - |
| | 0304519000 | 틸라피아의 기타 어육(신선, 냉장) | 0 | 0 | 0 | 0 | - |
| | 0304521000 | 연어류의 연육(신선, 냉장) | 0 | 0 | - | - | - |
| | 0304529000 | 연어류의 기타 어육(신선, 냉장) | 0 | 0 | 1 | 0 | - |
| | 0304541000 | 황새치의 연육(신선, 냉장) | - | - | - | - | - |
| | 0304549000 | 황새치의 기타 어육(신선, 냉장) | 0 | 0 | 0 | 0 | - |
| | 0304599010 | 기타어류의 연육(신선, 냉장) | 0 | 0 | 0 | - | - |
| | 0304599090 | 기타 어류의 기타 어육(신선, 냉장) | 0 | 0 | 0 | 0 | 1 |
| | 0304610000 | 틸라피아의 필레(냉동) | 5,246 | 4,990 | 3,193 | 3,263 | 4,671 |
| | 0304710000 | 대구의 필레(냉동) | 5,394 | 5,613 | 4,680 | 4,718 | 6,405 |
| | 0304740000 | 민대구의 필레(냉동) | 64 | 942 | 686 | 810 | 796 |
| | 0304750000 | 명태의 필래(냉동) | 55,722 | 54,001 | 49,016 | 70,885 | 71,060 |
| | 0304810000 | 연어류의 필레(냉동) | 9,145 | 9,889 | 6,781 | 6,593 | 10,128 |

## <표 5-4> 식품산업 품목별 수입(계속)

단위 : 천 $

| 구 분 | | | 2018 | 2019 | 2020 | 2021 | 2022 |
|---|---|---|---|---|---|---|---|
| KSIC | HSK | 품목 | | | | | |
| 기 타 수산동물 가 공 및 저 장 처리업 | 0304820000 | 송어의 필레(냉동) | 517 | 580 | 84 | 8 | - |
| | 0304831000 | 가자미의 필레(냉동) | 8,258 | 7,837 | 6,288 | 6,770 | 10,846 |
| | 0304839000 | 기타 넙치류의 필레(냉동) | 487 | 120 | 442 | 60 | 140 |
| | 0304840000 | 황새치의 필레(냉동) | 4,933 | 5,134 | 5,872 | 5,823 | 4,938 |
| | 0304850000 | 이빨고기의 필레(냉동) | 100 | 103 | 89 | 205 | 92 |
| | 0304860000 | 청어의 필레(냉동) | 54 | 10 | 3 | 0 | 47 |
| | 0304871000 | 참다랑어의 필레(냉동) | 110,524 | 110,351 | 133,938 | 130,953 | 196,879 |
| | 0304879000 | 기타 다랑어류의 필레(냉동) | 21,838 | 19,256 | 11,173 | 16,424 | 10,930 |
| | 0304891000 | 붕장어의 필레(냉동) | 15,634 | 13,480 | 7,915 | 6,684 | 8,071 |
| | 0304892000 | 이빨고기의 필레(냉동) | 0 | - | - | 0 | - |
| | 0304893000 | 틸라피아의 필레(냉동) | - | 28 | 66 | 72 | 93 |
| | 0304894000 | 쥐치의 필레(냉동) | 2,492 | 1,396 | 229 | 453 | 734 |
| | 0304899000 | 기타 어류의 필레(냉동) | 25,577 | 29,240 | 31,482 | 37,736 | 18,784 |
| | 0304911000 | 황새치의 냉동 연육 | 0 | 0 | 0 | 0 | - |
| | 0304919000 | 황새치의 기타 어육(냉동) | 344 | 72 | 0 | 9 | 382 |
| | 0304931000 | 틸라피아의 냉동 연육 | - | 0 | - | 0 | 0 |
| | 0304939000 | 틸라피아의 기타 어육(냉동) | 167 | 200 | 83 | 47 | 0 |
| | 0304941000 | 명태의 냉동 연육 | 80,567 | 72,804 | 74,699 | 89,244 | 100,241 |
| | 0304949000 | 명태의 기타 어육(냉동) | 549 | 686 | 922 | 542 | 1,430 |
| | 0304972090 | 홍어의 기타 어육(냉동) | 0 | 0 | 0 | 0 | - |
| | 0304991000 | 기타 어류의 연육(냉동) | 199,861 | 173,310 | 173,967 | 167,663 | 194,157 |
| | 0304999000 | 기타 어류의 기타 어육(냉동) | 1,395 | 3,464 | 2,964 | 2,409 | 1,402 |
| 수산식물 가 공 및 저 장 처리업 | 1212211010 | 마른 김 | 525 | 400 | 292 | 916 | 823 |
| | 1212211090 | 김(기타) | 77 | 25 | 19 | 34 | 21 |
| | 1212212010 | 건조미역 | 2,485 | 2,831 | 2,768 | 2,196 | 2,329 |
| | 1212212020 | 염장미역 | 3,161 | 4,487 | 5,292 | 3,926 | 3,469 |
| | 1212212040 | 냉동미역 | 0 | 26 | 0 | 0 | - |
| | 1212212090 | 기타미역 | 62 | 1 | 1 | 1 | 1 |
| | 1212213010 | 건조 톳 | 796 | 392 | 325 | 356 | 446 |
| | 1212213030 | 냉동 톳 | 0 | 0 | 0 | 0 | - |
| | 1212213090 | 기타 톳 | 0 | 0 | 1 | 0 | 0 |

## <표 5-4> 식품산업 품목별 수입(계속)

단위 : 천 $

| 구 분 | | | 2018 | 2019 | 2020 | 2021 | 2022 |
|---|---|---|---|---|---|---|---|
| KSIC | HSK | 품목 | | | | | |
| 수산식물 가공 및 저장 처리업 | 1212214030 | 냉동 파래 | 0 | 0 | 0 | 0 | - |
| | 1212214090 | 기타 파래 | 17 | 6 | 0 | 8 | 0 |
| | 1212215010 | 다시마(염장) | 0 | 0 | 30 | 7 | 20 |
| | 1212215030 | 다시마(냉동) | 0 | 0 | 0 | 0 | - |
| | 1212215090 | 다시마(기타) | 99 | 54 | 137 | 76 | 5 |
| | 1212216090 | 우뭇가사리(기타) | 5,940 | 5,304 | 1,381 | 139 | 170 |
| | 1212217019 | 돌가사리(기타) | 481 | 114 | 416 | 447 | - |
| | 1212217029 | 뜬세모가사리(기타) | 0 | 0 | 0 | 0 | - |
| | 1212217031 | 불등가사리(냉동) | - | - | - | - | - |
| | 1212217039 | 불등가사리(기타) | 0 | 0 | 0 | 0 | - |
| | 1212218019 | 도박(기타) | 0 | 0 | 0 | 0 | - |
| | 1212218029 | 진두발(기타) | 367 | 402 | 276 | 2 | 466 |
| | 1212218031 | 말(냉동) | 21 | 24 | 13 | 15 | 15 |
| | 1212218039 | 말(기타) | 43 | 26 | 2 | 4 | - |
| | 1212219019 | 코토니 및 스피노잠(기타) | 11,667 | 9,848 | 10,508 | 4,720 | 17,498 |
| | 1212219091 | 기타 해초류 및 조류(냉동) | 0 | 8 | 34 | 0 | 25 |
| | 1212219099 | 기타 해초류 및 조류(기타) | 1,887 | 1,754 | 1,654 | 2,178 | 2,183 |
| | 1302311000 | 실한천 | 365 | 272 | 768 | 283 | 250 |
| | 1302312000 | 분한천 | 2,880 | 4,247 | 3,508 | 3,506 | 5,867 |
| | 1302319000 | 기타한천 | 178 | 294 | 307 | 317 | 259 |
| | 2106904010 | 조제 김 | 343 | 374 | 0 | - | - |
| | 2106904090 | 기타 조제 식용해초 | 809 | 750 | 0 | - | - |
| 김치류 제조업 | 2005991000 | 김치(비냉동) | 138,215 | 130,911 | 152,426 | 140,742 | 169,400 |
| 과실 및 그외 채소 절임식품 제조업 | 2001100000 | 오이류(식초 조제, 저장처리) | 8,319 | 8,535 | 8,424 | 9,159 | 9,980 |
| | 2001901000 | 과실과 견과류(식초 조제, 저장처리) | 15 | 15 | 126 | 210 | 145 |
| | 2001909010 | 쪽파(식초 조제, 저장처리) | 0 | - | 0 | 0 | 0 |
| | 2001909020 | 토마토(식초 조제, 저장처리) | 5 | 32 | 27 | 40 | 30 |
| | 2001909040 | 스위트 콘(식초 조제, 저장처리) | 0 | 0 | 1 | 1 | 1 |
| | 2001909050 | 염교(식초 조제, 저장처리) | 1,719 | 2,186 | 1,988 | 2,847 | 3,165 |
| | 2001909060 | 마늘(식초 조제, 저장처리) | 4,918 | 3,496 | 4,403 | 3,606 | 3,651 |
| | 2001909070 | 양파(식초조제, 저장처리) | 28 | 35 | 48 | 16 | 48 |
| | 2001909090 | 기타 채소(식초 조제, 저장처리) | 18,080 | 18,089 | 19,598 | 23,367 | 26,334 |

## <표 5-4> 식품산업 품목별 수입(계속)

단위 : 천 $

| 구 분 | | | 2018 | 2019 | 2020 | 2021 | 2022 |
|---|---|---|---|---|---|---|---|
| KSIC | HSK | 품목 | | | | | |
| 기 타 과실·채소 가공 및 저 장 처리업 | 0710100000 | 감자(냉동) | 5,608 | 5,699 | 5,992 | 7,689 | 9,348 |
| | 0710210000 | 완두(피섬 새티범: 냉동) | 491 | 374 | 357 | 428 | 354 |
| | 0710220000 | 콩(비그나종, 파세러스종: 냉동) | 1,440 | 1,449 | 1,495 | 2,480 | 3,032 |
| | 0710290000 | 기타 채두류(냉동) | 2,696 | 2,364 | 2,008 | 2,386 | 2,699 |
| | 0710300000 | 시금치류(냉동) | 1,801 | 2,095 | 1,508 | 1,866 | 2,172 |
| | 0710400000 | 스위트콘(냉동) | 870 | 1,645 | 1,874 | 2,044 | 3,250 |
| | 0710801000 | 양파(냉동) | 5,509 | 5,627 | 6,387 | 8,815 | 9,969 |
| | 0710802000 | 마늘(냉동) | 34,042 | 31,343 | 28,734 | 31,699 | 43,106 |
| | 0710803000 | 죽순(냉동) | - | 0 | 0 | 0 | - |
| | 0710804000 | 당근(냉동) | 3,273 | 3,607 | 3,420 | 4,297 | 4,932 |
| | 0710805000 | 고사리(냉동) | 351 | 321 | 283 | 292 | 293 |
| | 0710806000 | 송이버섯(냉동) | 5,813 | 6,432 | 4,935 | 4,325 | 7,050 |
| | 0710807000 | 고추류(캐프시컴 속 또는 피멘타 속의 열매: 냉동) | 140,130 | 134,877 | 152,053 | 160,575 | 151,893 |
| | 0710809000 | 기타 냉동채소 | 45,977 | 45,616 | 48,869 | 58,154 | 215 |
| | 0710900000 | 채소류 혼합물(냉동) | 5,346 | 7,062 | 8,334 | 9,568 | 10,267 |
| | 0711200000 | 올리브(일시저장처리) | 0 | 0 | 0 | 0 | 0 |
| | 0711400000 | 오이류(일시저장처리) | 4,151 | 4,040 | 3,862 | 3,834 | 4,228 |
| | 0711591000 | 송로(일시저장처리) | - | 0 | 0 | 0 | 0 |
| | 0711599000 | 송로를 제외한 기타(일시저장처리) | 38 | 91 | 27 | 16 | 116 |
| | 0711901000 | 마늘(일시저장처리) | 0 | 0 | 0 | 0 | - |
| | 0711903000 | 죽순(일시저장처리) | 173 | 150 | 94 | 145 | 87 |
| | 0711904000 | 당근(일시저장처리) | 5 | - | - | - | - |
| | 0711905020 | 고비(일시저장처리) | - | - | - | - | - |
| | 0711905091 | 고추류(일시저장처리) | 0 | 0 | 0 | 0 | - |
| | 0711905099 | 기타채소(일시저장처리) | 23,599 | 20,864 | 16,592 | 16,160 | 20,345 |
| | 0711909000 | 채소류의 혼합물(일시저장처리) | 1 | 2 | 3 | 17 | 1 |
| | 0712200000 | 양파(건조) | 2,232 | 2,446 | 2,854 | 3,017 | 3,528 |
| | 0712311000 | 양송이 버섯(아가리쿠스속의 것, 건조) | 540 | 607 | 573 | 591 | 598 |
| | 0712319000 | 아가리쿠스 속의 버섯 중 양송이버섯을 제외한 건조한 채소(건조) | 1 | 172 | 84 | 2 | 86 |

## <표 5-4> 식품산업 품목별 수입(계속)

단위 : 천 $

| 구 분 | | | 2018 | 2019 | 2020 | 2021 | 2022 |
|---|---|---|---|---|---|---|---|
| KSIC | HSK | 품목 | | | | | |
| 기 타 과실·채소 가공 및 저 장 처리업 | 0712320000 | 목이버섯(아우리쿨라리아종: 건조) | 4,840 | 5,212 | 5,226 | 7,142 | 7,214 |
| | 0712330000 | 젤리균류(트레멜라종: 건조) | 235 | 345 | 236 | 589 | 985 |
| | 0712391010 | 송이버섯(건조) | 0 | 7 | 0 | 3 | 3 |
| | 0712391020 | 표고버섯(건조) | 13,891 | 12,020 | 12,612 | 12,640 | 98 |
| | 0712391030 | 영지버섯(건조) | 554 | 619 | 448 | 239 | 369 |
| | 0712391040 | 느타리버섯(건조) | 0 | 0 | 0 | 3 | 1 |
| | 0712391090 | 기타(건조) | 2,839 | 3,529 | 3,571 | 3,445 | 4,260 |
| | 0712392000 | 송로(건조) | 2 | 1 | 5 | 230 | 174 |
| | 0712901000 | 마늘(건조) | 334 | 307 | 340 | 383 | 425 |
| | 0712902010 | 고사리(건조) | 9,581 | 8,580 | 7,230 | 8,579 | 10,671 |
| | 0712902020 | 무(건조) | 2,646 | 2,612 | 2,425 | 2,234 | 2,219 |
| | 0712902030 | 파(건조) | 13,820 | 9,060 | 14,474 | 15,239 | 15,729 |
| | 0712902040 | 당근(건조) | 4,511 | 4,206 | 5,336 | 5,046 | 4,931 |
| | 0712902050 | 호박(건조) | 1,387 | 1,430 | 1,771 | 1,575 | 1,755 |
| | 0712902060 | 양배추(건조) | 4,535 | 3,739 | 4,931 | 4,264 | 4,160 |
| | 0712902070 | 토란줄기(건조) | 1,716 | 1,534 | 1,181 | 1,717 | 1,632 |
| | 0712902080 | 고구마줄기(건조) | 354 | 235 | 244 | 215 | 561 |
| | 0712902093 | 감자(건조) | 0 | 2 | 0 | 0 | 1 |
| | 0712902094 | 고비(건조) | 0 | 0 | 0 | 0 | 0 |
| | 0712902095 | 더덕(건조) | 3 | 17 | 34 | 19 | 24 |
| | 0712902099 | 기타채소(건조) | 14,530 | 15,410 | 16,497 | 19,611 | 21,989 |
| | 0712909000 | 채소류 혼합물(건조) | 1,186 | 1,153 | 997 | 1,147 | 1,121 |
| | 0713109000 | 기타 완두(건조) | 2,062 | 2,567 | 2,860 | 3,206 | 3,639 |
| | 0713200000 | 이집트콩(건조) | 2,338 | 2,167 | 2,939 | 6,429 | 4,211 |
| | 0713319000 | 기타 녹두(건조) | 7,476 | 8,909 | 14,139 | 32,556 | 25,108 |
| | 0713329000 | 팥(건조) | 22,680 | 24,811 | 29,289 | 37,175 | 43,531 |
| | 0713339000 | 기타 강낭콩(흰완두콩 포함: 건조) | 9,874 | 8,241 | 8,369 | 13,135 | 11,227 |
| | 0713390000 | 기타 콩(건조) | 1,624 | 1,252 | 916 | 1,240 | 1,723 |
| | 0713400000 | 렌즈콩(건조) | 1,906 | 1,039 | 1,485 | 2,711 | 1,968 |
| | 0713500000 | 잠두(건조) | 1 | 6 | 279 | 411 | 180 |

## <표 5-4> 식품산업 품목별 수입(계속)

단위 : 천 $

| 구 분 | | | 2018 | 2019 | 2020 | 2021 | 2022 |
|---|---|---|---|---|---|---|---|
| KSIC | HSK | 품목 | | | | | |
| 기 타 과실·채소 가공 및 저 장 처리업 | 0713900000 | 기타 채두류(건조) | 64 | 93 | 54 | 111 | 34 |
| | 0714102010 | 매니옥 칩(건조) | 26,424 | 23,695 | 31,250 | 35,036 | 59,898 |
| | 0714102020 | 매니옥 펠리트(건조) | 19,848 | 18,307 | 17,753 | 27,291 | 46,551 |
| | 0714104000 | 매니옥(냉동) | 77 | 75 | 78 | 142 | 87 |
| | 0714202000 | 고구마(건조) | 13 | 14 | 0 | 2 | 2 |
| | 0714204000 | 고구마(냉동 한것) | 415 | 175 | 1 | 0 | 0 |
| | 0714901090 | 칡뿌리(기타) | 514 | 531 | 673 | 624 | 955 |
| | 0714909010 | 기타 전분 또는 이눌린을 다량 함유한 뿌리(냉동) | 1,839 | 1,793 | 1,502 | 2,467 | 1,879 |
| | 0714909090 | 기타 전분 또는 이눌린을 다량 함유한 뿌리(기타) | 633 | 1,052 | 894 | 1,035 | 1,212 |
| | 0801110000 | 코코넛(건조) | 5,354 | 3,722 | 4,196 | 4,532 | 4,509 |
| | 0801220000 | 브라질넛(탈각: 신선, 건조) | 87,306 | 20,256 | 13,481 | 19,614 | 8,965 |
| | 0801320000 | 캐슈넛(탈각: 신선, 건조) | 28,311 | 23,935 | 23,793 | 32,820 | 27,861 |
| | 0802120000 | 아몬드(탈각: 신선, 건조) | 164,622 | 178,094 | 166,724 | 182,463 | 143,106 |
| | 0802220000 | 헤즐넛(탈각: 신선, 건조) | 3,600 | 4,381 | 4,496 | 6,117 | 4,310 |
| | 0802320000 | 호두(탈각: 신선, 건조) | 104,328 | 82,146 | 82,659 | 97,842 | 90,402 |
| | 0802420000 | 밤(탈각: 신선, 건조) | 0 | 0 | 0 | 0 | 1 |
| | 0802901020 | 잣(탈각: 신선, 건조) | 213 | 208 | 238 | 425 | 0 |
| | 0802902020 | 은행(탈각: 신선, 건조) | 31 | 0 | 1 | 1 | - |
| | 0806200000 | 포도(건조) | 10,919 | 11,987 | 7,524 | 10,300 | 10,245 |
| | 0811100000 | 초본류 딸기(냉동) | 16,292 | 17,244 | 14,193 | 17,993 | 24,229 |
| | 0811200000 | 나무딸기, 검은 나무딸기, 오디, 로간베리와 흑색, 백색 또는 적색의 커런트 및 구즈베리(냉동) | 1,864 | 1,879 | 2,282 | 2,642 | 4,456 |
| | 0811901000 | 밤(냉동) | 10,679 | 10,462 | 7,767 | 7,763 | 10,496 |
| | 0811902000 | 대추(냉동) | 16 | 45 | 472 | 8 | 43 |
| | 0811903000 | 잣(냉동) | 95 | 0 | 1,508 | 1,050 | 1,118 |
| | 0811909000 | 기타 냉동과실과 냉동견과류 | 75,542 | 73,189 | 81,564 | 101,372 | 123,022 |
| | 0812100000 | 버찌(일시저장처리) | 0 | 0 | 0 | 0 | 0 |
| | 0812909000 | 기타 과실 및 견과류(일시저장처리) | 248 | 150 | 82 | 168 | 196 |
| | 0813100000 | 살구(건조) | 499 | 716 | 301 | 518 | 850 |
| | 0813200000 | 프룬(건조) | 4,699 | 5,746 | 6,110 | 6,634 | 7,918 |
| | 0813300000 | 사과(건조) | 37 | 43 | 25 | 39 | 18 |

## <표 5-4> 식품산업 품목별 수입(계속)

단위 : 천 $

| 구 분 | | | 2018 | 2019 | 2020 | 2021 | 2022 |
|---|---|---|---|---|---|---|---|
| KSIC | HSK | 품목 | | | | | |
| 기 타 과실·채소 가공 및 저 장 처리업 | 0813401000 | 감(건조) | 1,816 | 1,686 | 1,413 | 1,982 | 1,638 |
| | 0813402000 | 대추(건조) | 441 | 346 | 359 | 769 | 772 |
| | 0813409000 | 기타 건조과실 | 10,397 | 5,167 | 5,420 | 4,840 | 5,596 |
| | 0813500000 | 견과류 또는 건조과실 혼합물 | 239 | 130 | 233 | 255 | 237 |
| | 0814001000 | 감귤류 껍질(신선, 냉동, 건조, 일시저장처리) | 536 | 585 | 827 | 1,369 | 1,415 |
| | 0814002000 | 멜론의(수박 포함) 껍질(신선, 냉동, 건조, 일시저장처리) | 0 | 0 | 0 | 0 | 2 |
| | 0904110000 | 후추(파이퍼 속의 것에 한함: 비분쇄) | 20,388 | 18,829 | 19,265 | 26,448 | 30,515 |
| | 0904201000 | 고추(캐프시컴 속 또는 피멘타 속의 열매: 건조, 비분쇄) | - | - | - | - | - |
| | 0910112000 | 생강(건조) | 174 | 125 | 430 | 848 | 4,094 |
| | 1105100000 | 감자의 분, 조분과 분말 | 1,153 | 2,379 | 4,218 | 7,132 | 7,808 |
| | 1105200000 | 감자의 플레이크, 입 및 펠리트 | 3,676 | 3,219 | 3,624 | 4,597 | 4,156 |
| | 1211909091 | 건조한 도라지 | - | - | - | - | - |
| | 1302120000 | 감초 액즙과 엑스 | 1,130 | 742 | 1,143 | 2,042 | 1,819 |
| | 1302130000 | 호프 액즙과 엑스 | 3,184 | 2,988 | 3,105 | 5,824 | 4,657 |
| | 1302199010 | 알로에 액즙 | 14,807 | 14,101 | 15,948 | 13,999 | 12,756 |
| | 1302199020 | 콜라 엑스 | 274 | 247 | 108 | 156 | 218 |
| | 1302199091 | 바닐라 올레오레진 또는 바닐라추출물 | 3,590 | 4,188 | 3,563 | 4,295 | 4,240 |
| | 1302199099 | 식물성 원료에서 얻은 한천 등 기타 추출물 | 124,622 | 139,169 | 172,091 | 167,878 | 161,252 |
| | 2002100000 | 전체 또는 조각상의 토마토(조제, 저장처리: 식초처리 제외) | 12,908 | 12,201 | 13,756 | 16,865 | 20,753 |
| | 2002901000 | 토마토 페이스트(가용성 고형분이 24% 이상인 것) | 25,266 | 25,919 | 22,807 | 28,879 | 33,630 |
| | 2002909000 | 기타 조제 또는 저장처리한 토마토(식초처리 제외) | 3,969 | 2,774 | 2,574 | 2,914 | 3,660 |
| | 2003104000 | 양송이버섯(조제 또는 저장처리) | 8,911 | 8,487 | 7,734 | 8,077 | 8,410 |
| | 2003109000 | 기타아가리쿠스 속의 버섯(조제 또는 저장처리) | 232 | 105 | 53 | 9 | 15 |
| | 2003903000 | 송로(조제 또는 저장처리) | 137 | 474 | 304 | 263 | 224 |
| | 2003901000 | 표고버섯(조제 또는 저장처리) | 7,812 | 8,348 | 7,991 | 8,855 | 9,143 |
| | 2003902000 | 송이버섯(조제 또는 저장처리) | 0 | 0 | 0 | 1 | 0 |
| | 2003909000 | 기타 버섯(조제 또는 저장처리한 것) | 2,091 | 2,218 | 2,192 | 2,396 | 2,520 |
| | 2004100000 | 감자(조제 또는 저장처리: 냉동) | 151,322 | 167,810 | 159,355 | 166,870 | 224,715 |
| | 2004901000 | 스위트콘(조제 또는 저장처리: 냉동) | 42 | 39 | 52 | 0 | 49 |
| | 2004909000 | 기타 조제 또는 저장처리한 채소(냉동) | 9,489 | 9,953 | 8,902 | 10,764 | 14,391 |

## <표 5-4> 식품산업 품목별 수입(계속)

단위 : 천 $

| 구 분 | | | 2018 | 2019 | 2020 | 2021 | 2022 |
|---|---|---|---|---|---|---|---|
| KSIC | HSK | 품목 | | | | | |
| 기 타 과실·채소 가공 및 저 장 처리업 | 2005101000 | 유아용 퓌레콘(조제또는 저장처리: 비냉동) | 1 | 0 | 0 | 0 | 0 |
| | 2005109000 | 기타 균질화한 채소(조제 저장처리: 비냉동) | 203 | 214 | 109 | 78 | 95 |
| | 2005201000 | 플레이크로 만든 감자크로켓 | 76 | 64 | 20 | 34 | 23 |
| | 2005209000 | 기타 감자(조제 또는 저장처리: 비냉동) | 4,624 | 5,321 | 6,766 | 10,959 | 11,124 |
| | 2005400000 | 완두(조제 또는 저장처리: 비냉동) | 1,576 | 872 | 583 | 786 | 795 |
| | 2005511000 | 탈각한 녹두(조제 또는 저장처리: 비냉동) | 2 | 13 | 14 | 95 | 243 |
| | 2005512000 | 탈각한 팥(조제 또는 저장처리: 비냉동) | 12,834 | 17,447 | 17,341 | 23,438 | 24,531 |
| | 2005519000 | 탈각한 기타콩(조제 또는 저장처리: 비냉동) | 4,301 | 4,498 | 4,809 | 6,339 | 6,407 |
| | 2005591000 | 비탈각 녹두(조제 또는 저장처리: 비냉동) | 0 | 0 | 12 | 13 | 24 |
| | 2005592000 | 비탈각 팥(조제 또는 저장처리: 비냉동) | 7,397 | 3,682 | 4,030 | 4,338 | 1,429 |
| | 2005599000 | 비탈각 기타콩(조제 또는 저장처리: 비냉동) | 254 | 453 | 256 | 343 | 374 |
| | 2005600000 | 아스파라거스(조제 또는 저장처리: 비냉동) | 22 | 5 | 1 | 0 | 8 |
| | 2005700000 | 올리브(조제 또는 저장처리: 비냉동) | 9,408 | 8,708 | 11,737 | 15,352 | 16,292 |
| | 2005800000 | 스위트콘(조제 또는 저장처리: 비냉동) | 42,386 | 40,987 | 42,622 | 49,210 | 48,959 |
| | 2005910000 | 죽순(조제 또는 저장처리: 비냉동) | 5,536 | 5,475 | 6,519 | 7,073 | 7,473 |
| | 2005992000 | 사우어크라우트(조제 또는 저장처리: 비냉동) | 17 | 38 | 117 | 366 | 290 |
| | 2005999000 | 기타채소(조제 또는 저장처리한 것: 비냉동) | 56,406 | 67,442 | 69,404 | 94,548 | 101,980 |
| | 2007100000 | 균질화한 조제품(잼, 제리, 마아말레이드) | 848 | 664 | 397 | 222 | 311 |
| | 2007911000 | 감귤류 잼, 제리, 마아말레이드 | 819 | 772 | 740 | 743 | 974 |
| | 2007919000 | 기타 감귤류 조제품(퓨레 및 페이스트) | 565 | 209 | 151 | 43 | 67 |
| | 2007991000 | 기타 과실 잼, 과실제리, 마아말레이드 | 12,738 | 13,933 | 15,858 | 20,346 | 21,781 |
| | 2007999000 | 기타 과실 조제품(퓨레 및 페이스트) | 11,587 | 9,554 | 10,894 | 11,640 | 12,563 |
| | 2008111000 | 피넛버터 | 10,478 | 10,342 | 10,697 | 14,354 | 14,786 |
| | 2008119000 | 기타 낙화생 조제품 | 49,621 | 49,946 | 54,229 | 60,489 | 62,024 |
| | 2008191000 | 밤 조제품 | 15,108 | 12,394 | 14,006 | 20,851 | 18,888 |
| | 2008192000 | 코코넛(조제품) | 5,342 | 4,313 | 3,844 | 4,202 | 4,688 |
| | 2008199000 | 기타 견과류 조제품 | 114,308 | 116,660 | 109,512 | 118,409 | 78,579 |
| | 2008200000 | 파인애플 조제품 | 20,372 | 19,854 | 19,194 | 22,094 | 26,958 |
| | 2008301000 | 유자 조제품 | 9 | 0 | 8 | 42 | 209 |
| | 2008309000 | 기타 감귤류 과실 조제품 | 7,736 | 9,635 | 9,718 | 11,705 | 15,183 |

## <표 5-4> 식품산업 품목별 수입(계속)

단위 : 천 $

| 구 분 | | | 2018 | 2019 | 2020 | 2021 | 2022 |
|---|---|---|---|---|---|---|---|
| KSIC | HSK | 품목 | | | | | |
| 기 타 과실·채소 가공 및 저 장 처리업 | 2008400000 | 배 조제품 | 226 | 386 | 791 | 1,623 | 1,632 |
| | 2008500000 | 살구 조제품 | 123 | 194 | 124 | 223 | 210 |
| | 2008600000 | 버찌 조제품 | 3,863 | 3,400 | 4,078 | 4,790 | 4,902 |
| | 2008701000 | 복숭아 조제품(설탕을 첨가한 밀폐용기의 것: 넥터린 포함) | 7,413 | 7,459 | 9,040 | 8,436 | 4,750 |
| | 2008709000 | 기타 복숭아 조제품(넥터린 포함) | 4,730 | 4,194 | 5,732 | 5,829 | 5,169 |
| | 2008800000 | 딸기 조제품 | 5,220 | 4,867 | 3,173 | 3,918 | 5,897 |
| | 2008910000 | 팜하트 | 3 | 6 | 5 | 0 | 13 |
| | 2008921010 | 과실 칵테일(설탕첨가: 밀폐용기) | - | - | - | - | - |
| | 2008971090 | 과실 칵테일(기타) | 3 | 9 | 27 | 13 | 6 |
| | 2008972000 | 과실 샐러드 | 24 | 4 | 0 | 0 | 0 |
| | 2008979000 | 기타 과실 혼합물 조제품 | 6,515 | 5,575 | 6,120 | 7,588 | 8,549 |
| | 2008991000 | 포도 조제품 | 363 | 292 | 211 | 454 | 340 |
| | 2008992000 | 사과 조제품 | 1,208 | 830 | 863 | 1,433 | 1,268 |
| | 2008993000 | 팝콘 | 1,340 | 1,393 | 1,811 | 2,384 | 2,860 |
| | 2008999000 | 기타 과실 조제품 | 91,705 | 92,900 | 86,966 | 99,525 | 104,036 |
| | 2009110000 | 오렌지쥬스(냉동한 것) | 42,120 | 35,085 | 27,145 | 24,838 | 27,370 |
| | 2009120000 | 오렌지쥬스(비냉동: 브릭스 값이 20을 초과하지 않는것) | 4,898 | 5,625 | 10,412 | 13,378 | 12,669 |
| | 2009190000 | 오렌지쥬스(기타) | 495 | 491 | 331 | 574 | 239 |
| | 2009210000 | 그레이프프루트주스(브릭스 값이 20을 초과하지 않는 것) | 1,308 | 1,589 | 1,081 | 3,203 | 2,724 |
| | 2009290000 | 그레이프프루트쥬스(기타) | 9,913 | 8,929 | 8,121 | 7,033 | 9,584 |
| | 2009311000 | 레몬쥬스(브릭스 값이 20을 초과하지 않는것) | 3,412 | 4,236 | 4,554 | 5,389 | 7,545 |
| | 2009312000 | 라임쥬스(브릭스 값이 20을 초과하지 않는것) | 607 | 458 | 293 | 316 | 300 |
| | 2009319000 | 기타쥬스(브릭스 값이 20을 초과하지 않는것) | 5,950 | 3,252 | 1,349 | 1,187 | 1,353 |
| | 2009391000 | 레몬쥬스(기타) | 2,284 | 2,532 | 2,764 | 3,173 | 4,075 |
| | 2009392000 | 라임쥬스(기타) | 224 | 257 | 381 | 485 | 626 |
| | 2009399000 | 기타 단일의 감귤류 주스(기타) | 1,239 | 658 | 1,271 | 1,860 | 1,007 |
| | 2009410000 | 파인애플쥬스(브릭스 값이 20을 초과하지 않는 것) | 890 | 856 | 657 | 501 | 561 |
| | 2009490000 | 파인애플쥬스(기타) | 2,694 | 3,244 | 3,459 | 2,628 | 2,695 |
| | 2009500000 | 토마토쥬스 | 36 | 61 | 114 | 178 | 196 |

## <표 5-4> 식품산업 품목별 수입(계속)

단위 : 천 $

| 구 분 | | | 2018 | 2019 | 2020 | 2021 | 2022 |
|---|---|---|---|---|---|---|---|
| KSIC | HSK | 품목 | | | | | |
| 기 타 과실·채소 가공 및 저 장 처리업 | 2009610000 | 포도쥬스(브릭스 값이 30을 초과하지 않는 것) | 1,004 | 1,341 | 922 | 1,339 | 1,972 |
| | 2009690000 | 포도쥬스(기타) | 25,868 | 23,343 | 20,909 | 22,439 | 22,055 |
| | 2009710000 | 사과쥬스(브릭스 값이 20을 초과하지 않는 것) | 6,899 | 6,978 | 7,039 | 8,432 | 8,246 |
| | 2009790000 | 사과쥬스(기타) | 11,313 | 12,554 | 12,225 | 13,840 | 14,810 |
| | 2009891010 | 복숭아쥬스 | 2,737 | 2,736 | 2,806 | 3,388 | 3,157 |
| | 2009891020 | 딸기쥬스 | 1,201 | 1,625 | 1,039 | 1,366 | 1,290 |
| | 2009891090 | 기타 단일의 과실쥬스 | 61,851 | 88,684 | 102,455 | 69,589 | 57,003 |
| | 2009892000 | 단일의 채소쥬스 | 10,716 | 11,137 | 14,681 | 12,887 | 10,184 |
| | 2009901010 | 과실 혼합쥬스(오렌지쥬스를 주기제로 한 것) | 3,312 | 3,537 | 2,828 | 4,021 | 4,286 |
| | 2009901020 | 과실 혼합쥬스(사과쥬스를 주기제로 한 것) | 1,457 | 3,085 | 2,852 | 3,614 | 3,077 |
| | 2009901030 | 과실 혼합쥬스(포도쥬스를 주기제로 한 것) | 198 | 117 | 116 | 180 | 114 |
| | 2009901090 | 과실 혼합쥬스(기타) | 5,720 | 6,101 | 5,398 | 7,714 | 9,104 |
| | 2009902000 | 채소 혼합쥬스 | 1,213 | 772 | 1,233 | 1,447 | 1,527 |
| | 2009909000 | 기타 혼합쥬스 | 7,063 | 5,350 | 5,889 | 4,736 | 4,852 |
| 동물성 유 지 제조업 | 1501101000 | 라드(산가 1 이하) | - | 0 | 0 | 0 | - |
| | 1501109000 | 라드(산가 1 초과) | 0 | 0 | 0 | 684 | 0 |
| | 1501200000 | 기타 돼지지방 | 0 | 0 | 0 | 4 | 0 |
| | 1502101010 | 우지(산가 2 이하) | 6,512 | 8,038 | 5,692 | 10,067 | 14,924 |
| | 1502101090 | 우지(산가 2 초과) | 3,715 | 733 | 45 | 0 | 0 |
| | 1502909000 | 면양 산양의 지방 | 28 | 16 | 22 | 0 | 0 |
| | 1503002000 | 라드유 | 642 | 638 | 310 | 588 | 782 |
| | 1503009000 | 기타(라드스테아린, 올레오스테아린, 올레오유, 탤로우유) | 1 | 1 | 2 | 1 | 1 |
| | 1504101000 | 상어의 간유와 그 분획물 | 553 | 304 | 603 | 487 | 985 |
| | 1504109000 | 기타 어류의 간유와 그 분획물 | 351 | 2,460 | 76 | 124 | 214 |
| | 1504200000 | 어류의 유지와 그 분획물(간유 제외) | 10,116 | 36,860 | 13,346 | 13,990 | 25,354 |
| | 1504301000 | 고래기름과 그 분획물 | 0 | - | - | - | - |
| | 1504309000 | 기타 해서포유동물의 유지와 그 분획물 | 516 | 31 | 31 | 14 | 10 |
| | 1505001000 | 조상의 울그리스 | 694 | 505 | 503 | 458 | 269 |
| | 1516101000 | 우지와 그 분획물(정제한 것 포함, 더이상 가공한 것 제외: 수소첨가, 인터에스틸화, 리에스틸화한 것) | 379 | 0 | 32 | 0 | 0 |

## <표 5-4> 식품산업 품목별 수입(계속)

단위 : 천 $

| 구 분 | | | 2018 | 2019 | 2020 | 2021 | 2022 |
|---|---|---|---|---|---|---|---|
| KSIC | HSK | 품목 | | | | | |
| 동물성 유지 제조업 | 1516102000 | 고래기름과 그 분획물(정제한 것 포함, 더이상 가공한 것 제외: 수소첨가, 인터에스틸화, 리에스틸화한 것) | - | - | - | - | - |
| | 1516109000 | 기타 동물성 유지와 그 분획물(정제한 것 포함, 더이상 가공한 것 제외: 수소첨가, 인터에스틸화, 리에스틸화한 것) | 4,155 | 3,704 | 6,761 | 18,149 | 23,138 |
| 식물성 유지 제조업 | 1507101000 | 대두유 조유(식품용) | 224,072 | 247,859 | 267,136 | 507,228 | 530,816 |
| | 1507109000 | 대두유 조유(기타) | 112 | 41 | 18 | 72 | 2,572 |
| | 1507901090 | 대두유 정제유(기타) | 1,097 | 1,236 | 1,401 | 1,127 | 1,221 |
| | 1507909000 | 기타 대두유와 분획물 | 104 | 94 | 142 | 159 | 509 |
| | 1508100000 | 낙화생유 조유 | 89 | 147 | 127 | 60 | 110 |
| | 1508909000 | 기타 낙화생유 분획물 | 68 | 38 | 57 | 39 | 77 |
| | 1509100000 | 올리브유 버어진 | 64,641 | 58,186 | 70,513 | 96,881 | 22 |
| | 1509900000 | 올리브유와 그 분획물(버어진 이외) | 10,012 | 8,741 | 8,626 | 10,084 | 14,172 |
| | 1510000000 | 기타 올리브유와 그 분획물 | 8,487 | 7,455 | 6,542 | 10,685 | 66 |
| | 1511100000 | 팜유조유 | 2,083 | 12,123 | 807 | 44 | 24 |
| | 1511901000 | 팜올레인 | 34,744 | 36,790 | 38,626 | 65,456 | 80,126 |
| | 1511902000 | 팜스테아린 | 114,082 | 159,491 | 133,978 | 230,617 | 250,274 |
| | 1511909000 | 기타 팜유 | 237,449 | 140,308 | 230,994 | 365,498 | 463,764 |
| | 1512111000 | 해바라기씨유 조유 | 993 | 54 | 53 | 61 | 104 |
| | 1512112000 | 잇꽃유 조유 | 135 | 153 | 189 | 261 | 112 |
| | 1512199010 | 기타 해바라기씨유 | 2,132 | 2,357 | 2,693 | 3,046 | 2,113 |
| | 1512199020 | 기타 잇꽃유 | 11 | 34 | 64 | 121 | 61 |
| | 1512210000 | 면실유 조유 | - | 0 | 0 | 0 | - |
| | 1512299000 | 기타 면실유 | 103 | 201 | 319 | 261 | 124 |
| | 1513110000 | 야자유 조유 | 691 | 641 | 828 | 686 | 751 |
| | 1513199000 | 기타 야자유와 그 분획물 | 790 | 1,367 | 1,793 | 2,691 | 2,235 |
| | 1513211000 | 팜핵유 조유 | 16 | 22 | 33 | 18 | 41 |
| | 1513299000 | 기타 팜핵유 및 바바수유 분획물 | 1,576 | 1,599 | 2,089 | 3,738 | 2,492 |
| | 1514110000 | 유채유 조유(저에루크산) | 84,739 | 107,348 | 101,513 | 211,450 | 232,363 |
| | 1514199000 | 유채유 기타(저에루크산) | 570 | 44 | 858 | 6 | 15 |

## <표 5-4> 식품산업 품목별 수입(계속)

단위 : 천 $

| 구 분4 | | | 2018 | 2019 | 2020 | 2021 | 2022 |
|---|---|---|---|---|---|---|---|
| KSIC | HSK | 품목 | | | | | |
| 식물성 유 지 제조업 | 1514911000 | 기타 유채유(레이프유 또는 콜자유) 조유 | 64 | 50 | 13 | 28 | 0 |
| | 1514912000 | 겨자유 조유 | 45 | 161 | 136 | 79 | - |
| | 1514991010 | 기타 유채유(레이프유 또는 콜자유) | 838 | 722 | 685 | 541 | 243 |
| | 1514991020 | 겨자유 | 25 | 7 | 30 | 41 | 60 |
| | 1514999000 | 151499호에서 정제유를 제외한 나머지 | 36 | 0 | 0 | 21 | 73 |
| | 1515110000 | 아마인유 조유 | 86 | 98 | 83 | 81 | 180 |
| | 1515190000 | 기타 아마인유와 그 분획물 | 5,162 | 4,725 | 4,349 | 7,134 | 8,120 |
| | 1515210000 | 옥수수유 조유 | 3,078 | 3,775 | 2,729 | 7,864 | 609 |
| | 1515290000 | 기타 옥수수유와 그 분획물 | 1,017 | 1,229 | 1,252 | 2,037 | 1,760 |
| | 1515300000 | 피마자유와 그 분획물 | 14,631 | 17,797 | 14,652 | 20,153 | 19,868 |
| | 1515500000 | 참기름과 그 분획물 | 2,001 | 2,083 | 2,441 | 2,552 | 2,841 |
| | 1515901000 | 들기름과 그 분획물 | 3,152 | 3,431 | 4,060 | 4,760 | 4,221 |
| | 1515909010 | 미강유와 그 분획물 | 17,541 | 16,819 | 18,485 | 17,126 | 20,975 |
| | 1515909020 | 동백유와 그 분획물 | 741 | 207 | 510 | 341 | 513 |
| | 1515909030 | 호호버유와 그 분획물 | 1,765 | 1,519 | 1,601 | 1,649 | 2,123 |
| | 1515909040 | 동유와 그 분획물 | 587 | 750 | 641 | 766 | 733 |
| | 1515909090 | 기타 비휘발성 식물성유지와 그 분획물 | 43,797 | 50,366 | 56,448 | 70,703 | 79,390 |
| 식 용 정제유 및 가공유 제조업 | 1507901010 | 대두유 정제유(식품용) | 10,717 | 14,216 | 26,223 | 45,063 | 72,757 |
| | 1507901020 | 대두유 정제유(바이오디젤 제조용) | 0 | 0 | 2,520 | 0 | 0 |
| | 1507901090 | 대두유 정제유(기타) | 1,097 | 1,236 | 1,401 | 1,127 | 1,221 |
| | 1507909000 | 대두유 정제유(기타) | 104 | 94 | 142 | 159 | 509 |
| | 1508901000 | 낙화생유 정제유 | 34 | 37 | 17 | 17 | 121 |
| | 1512191010 | 해바라기씨유 정제유 | 32,282 | 39,898 | 43,471 | 63,574 | 101,387 |
| | 1512191020 | 잇꽃유 정제유 | 111 | 176 | 129 | 181 | 143 |
| | 1512291000 | 면실유 정제유 | 164 | 291 | 254 | 442 | 84 |
| | 1513191000 | 야자유 정제유 | 74,165 | 47,617 | 48,792 | 88,392 | 100,511 |
| | 1513291010 | 팜핵유 정제유 | 11,713 | 7,119 | 7,929 | 13,505 | 17,100 |
| | 1513291020 | 바바수유 정제유 | 186 | 218 | 146 | 183 | 188 |
| | 1514191000 | 유채유 정제유(저에루크산) | 21,760 | 15,394 | 10,651 | 14,469 | 18,962 |

## <표 5-4> 식품산업 품목별 수입(계속)

단위 : 천 $

| 구 분5 | | | 2018 | 2019 | 2020 | 2021 | 2022 |
|---|---|---|---|---|---|---|---|
| KSIC | HSK | 품목 | | | | | |
| 식 용 정제유 및 가공유 제조업 | 1516201010 | 낙화생유와 그 분획물(정제한 것 포함, 더이상 가공한 것 제외: 수소첨가, 인터에스틸화, 리에스틸화한 것) | 137 | 687 | 41 | 46 | 31 |
| | 1516201020 | 해바라기씨유와 그 분획물(정제한 것 포함, 더이상 가공한 것 제외: 수소첨가, 인터에스틸화, 리에스틸화한 것) | 192 | 287 | 92 | 267 | 162 |
| | 1516201030 | 유채유와 그 분획물(정제한 것 포함, 더이상 가공한 것 제외: 수소첨가, 인터에스틸화, 리에스틸화한 것) | 182 | 96 | 94 | 163 | 82 |
| | 1516201040 | 들기름과 그 분획물(정제한 것 포함, 더이상 가공한 것 제외: 수소첨가, 인터에스틸화, 리에스틸화한 것) | 4 | 6 | 2 | 1 | 4 |
| | 1516202010 | 야자유와 그 분획물(정제한 것 포함, 더이상 가공한 것 제외: 수소첨가, 인터에스틸화, 리에스틸화한 것) | 605 | 1,627 | 2,817 | 2,903 | 5,241 |
| | 1516202020 | 팜유와 그 분획물(정제한 것 포함, 더이상 가공한 것 제외: 수소첨가, 인터에스틸화, 리에스틸화한 것) | 3,732 | 3,292 | 2,240 | 9,630 | 31,513 |
| | 1516202030 | 옥수수유와 그 분획물(정제한 것 포함, 더이상 가공한 것 제외: 수소첨가, 인터에스틸화, 리에스틸화한 것) | 26 | 13 | 26 | 459 | 8 |
| | 1516202040 | 면실유와 그 분획물(정제한 것 포함, 더이상 가공한 것 제외: 수소첨가, 인터에스틸화, 리에스틸화한 것) | 0 | 10 | 25 | 3 | 2 |
| | 1516202050 | 대두유와 그 분획물(정제한 것 포함, 더이상 가공한 것 제외: 수소첨가, 인터에스틸화, 리에스틸화한 것) | 479 | 468 | 484 | 535 | 1,047 |
| | 1516202090 | 기타 식물성유지와 그 분획물(정제한 것 포함, 더 이상 가공한 것 제외: 수소첨가, 인터에스틸화, 리에스틸화한 것) | 24,929 | 24,137 | 22,996 | 31,136 | 46,571 |
| | 1517100000 | 마아가린 | 10,069 | 8,881 | 9,698 | 12,039 | 12,480 |
| | 1517901000 | 이미테이션라아드 | 9 | 10 | 10 | 6 | 3 |
| | 1517902000 | 쇼트닝 | 6,827 | 6,540 | 6,454 | 8,323 | 11,748 |
| | 1517909000 | 기타 동.식물성 혼합유지 | 71,517 | 75,211 | 77,113 | 101,357 | 119,819 |
| 액상시유 및 기 타 낙농제품 제조업 | 0401100000 | 밀크와 크림(비농축, 비감미: 지방분이 전중량의 1% 이하) | 13 | 73 | 53 | 79 | 76 |
| | 0401200000 | 밀크와 크림(비농축, 비감미: 지방분이 전중량의 1% 초과 6% 이하) | 3,099 | 7,424 | 7,962 | 16,431 | 23,302 |
| | 0401401000 | 냉동크림(비축, 비감미: 지방분이 6% 초과 10% 이하) | 193 | 94 | 11 | 2 | 9 |
| | 0401409000 | 기타 밀크와 크림(비농축, 비감미: 지방분이 전중량의 6% 초과 10% 이하) | 227 | 215 | 348 | 511 | 344 |

## <표 5-4> 식품산업 품목별 수입(계속)

단위 : 천 $

| 구 분 | | | 2018 | 2019 | 2020 | 2021 | 2022 |
|---|---|---|---|---|---|---|---|
| KSIC | HSK | 품목 | | | | | |
| 액상시유 및 기 타 낙농제품 제조업 | 0401501000 | 냉동크림(비농축, 비감미: 지방분이 전중량의 10% 초과) | 40,651 | 40,459 | 40,171 | 39,240 | 75,344 |
| | 0401509000 | 기타 밀크와 크림(비농축, 비감미: 지방분이 전중량의 10% 초과) | 45,674 | 46,994 | 49,971 | 68,377 | 82,389 |
| | 0402101010 | 탈지분유(농축, 비감미: 지방분 1.5% 이하) | 49,335 | 55,955 | 49,116 | 42,300 | 57,027 |
| | 0402101090 | 밀크와 크림(농축, 비감미: 지방분이 1.5% 이하: 탈지분유 제외) | 2 | 1 | 1 | 2 | 4 |
| | 0402109000 | 기타 분상, 입상 고체 상태의 밀크와 크림(농축, 감미: 지방분이 1.5% 이하) | 3 | 4 | 1 | 5 | 2 |
| | 0402211000 | 전지분유(농축, 비감미: 지방분 1.5% 초과) | 20,159 | 19,430 | 21,036 | 18,778 | 33,424 |
| | 0402219000 | 기타 분상, 입상 또는 기타 고체상태의 밀크와 크림(농축, 비감미: 지방분이 1.5% 초과: 전지분유 제외) | 29 | 72 | 23 | 131 | 52 |
| | 0402290000 | 기타 분상, 입상 고체 상태의 밀크와 크림(농축, 감미: 지방분이 1.5% 초과) | 5 | 4 | 2 | 0 | 0 |
| | 0402911000 | 무당연유 | 22 | 10 | 30 | 60 | 26 |
| | 0402919000 | 밀크와 크림(분상, 입상, 고상 외: 농축, 비감미: 무당연유 제외) | 28 | 1 | 0 | 13 | 17 |
| | 0402991000 | 가당연유 | 14 | 8 | 1 | 38 | 70 |
| | 0402999000 | 밀크와 크림(분상, 입상, 고상 외: 감미: 가당연유 제외) | 113 | 68 | 101 | 60 | 348 |
| | 0403101000 | 액상 요구르트 | 834 | 1,278 | 3,243 | 9,119 | - |
| | 0403102000 | 냉동 요구르트 | 65 | 1 | 148 | 226 | - |
| | 0403109000 | 기타 요구르트 | 1,120 | 1,168 | 1,782 | 2,599 | 0 |
| | 0403901000 | 버터 밀크 | 210 | 117 | 36 | 133 | 5 |
| | 0403902000 | 응고유와 응고크림 | 18 | 54 | 3 | 36 | - |
| | 0403909000 | 기타 발효 또는 산성화된 밀크와 크림 | 535 | 554 | 356 | 529 | 1,021 |
| | 0404101019 | 기타 유장분말 | 9,183 | 9,466 | 8,847 | 13,575 | 16,587 |
| | 0404101099 | 기타 유장(분말 이외의 것) | 2 | 2 | 185 | 791 | 562 |
| | 0404102119 | 기타 변성유장(유당 제거) | 318 | 561 | 758 | 223 | 888 |
| | 0404102129 | 기타 변성유장(무기질 제거한 것) | 7,032 | 10,107 | 7,375 | 8,269 | 4,919 |
| | 0404102139 | 변성유장(유장농축 단백질: 기타) | 5,845 | 5,152 | 4,670 | 2,697 | 2,992 |

## <표 5-4> 식품산업 품목별 수입(계속)

단위 : 천 $

| 구 분 | | | 2018 | 2019 | 2020 | 2021 | 2022 |
|---|---|---|---|---|---|---|---|
| KSIC | HSK | 품목 | | | | | |
| 액상시유 및 기 타 낙농제품 제조업 | 0404102199 | 기타 변성유장(기타유당, 단백질, 무기질을 제거한 것: 기타) | 2,273 | 1,942 | 2,359 | 2,579 | 1,979 |
| | 0404102990 | 기타 변성유장(기타: 기타) | 445 | 344 | 507 | 535 | 399 |
| | 0404901000 | 천연밀크 성분 함유 물품(지방분 1.5% 이하) | 83,848 | 91,452 | 121,649 | 139,439 | 191,717 |
| | 0404902000 | 천연밀크 성분 함유 물품(지방분 1.5% 초과) | 3,902 | 5,639 | 6,335 | 8,623 | 9,841 |
| | 0405100000 | 버터 | 49,664 | 65,094 | 71,222 | 118,389 | 160,159 |
| | 0405200000 | 데어리 스프레드 | 21,420 | 19,895 | 16,087 | 24,003 | 36,398 |
| | 0405900000 | 기타 밀크의 지와 유 | 405 | 1,123 | 1,615 | 2,385 | 5,645 |
| | 0406101010 | 모차렐라 치즈 | 264,955 | 258,601 | 289,569 | 288,881 | 351,135 |
| | 0406101020 | 크림 치즈 | 51,004 | 58,516 | 64,172 | 76,700 | 88,652 |
| | 0406101090 | 기타 신선치즈 | 22,379 | 26,286 | 37,776 | 39,900 | 32,094 |
| | 0406102000 | 커드 | 1,587 | 4,233 | 5,051 | 7,138 | 9,251 |
| | 0406200000 | 갈았거나 분상으로 한 모든 치즈 | 24,867 | 33,753 | 44,655 | 49,056 | 49,796 |
| | 0406300000 | 가공치즈(갈았거나 분상치즈제 외) | 39,330 | 43,475 | 37,762 | 44,364 | 44,560 |
| | 0406400000 | 블루바인과 페니실리움 로우크포티로 생산된 바인을 함유한 치즈 | 2,638 | 2,568 | 2,820 | 2,737 | 3,330 |
| | 0406901000 | 체더 치즈 | 84,439 | 76,902 | 86,613 | 108,373 | 129,017 |
| | 0406902000 | 하우다 치즈 | 20,633 | 21,542 | 23,909 | 26,165 | 30,602 |
| | 0406903000 | 카망베르 치즈 | 2,289 | 2,411 | 2,271 | 2,646 | 2,293 |
| | 0406904000 | 에멘탈 치즈 | 1,931 | 2,111 | 2,311 | 3,319 | 3,079 |
| | 0406909000 | 기타 치즈(기타) | 17,817 | 24,677 | 32,315 | 36,137 | 48,941 |
| | 1702111000 | 유당(유당 함유량 99% 이상인 것) | 20,409 | 25,712 | 27,397 | 29,490 | 29,338 |
| | 1702191000 | 유당(유당 함유량 99% 미만인 것) | 4,628 | 4,012 | 3,776 | 3,180 | 4,894 |
| | 1901101010 | 조제분유(소매용) | 77,415 | 81,956 | 83,174 | 97,467 | 90,051 |
| | 1901101090 | 유아용 밀크와 유장 조제식료품(소매용) | 6,066 | 6,371 | 6,398 | 6,930 | 7,606 |
| | 1901902010 | 기타 밀크와 유장 조제식료품(지방분 전중량의 30% 이하) | 14,708 | 17,659 | 25,886 | 42,093 | 41,349 |
| | 1901902020 | 기타 밀크와 유장 조제식료품(지방분 전중량의 30% 초과) | 21,195 | 18,679 | 24,835 | 30,649 | 29,484 |
| | 2106909021 | 버터 조제품(버터 함량이 전중량의 30% 이하인 것) | 1,154 | 158 | 2 | 1 | 1 |
| | 2106909022 | 버터 조제품(버터 함량이 전중량의 30% 초과, 70% 이하인 것) | 11,008 | 13,402 | 11,411 | 13,262 | 17,649 |

## <표 5-4> 식품산업 품목별 수입(계속)

단위 : 천 $

| 구 분 | | | 2018 | 2019 | 2020 | 2021 | 2022 |
|---|---|---|---|---|---|---|---|
| KSIC | HSK | 품목 | | | | | |
| 아이스크림 및 기타 식용 빙과류 제조업 | 2105001010 | 아이스크림(코코아 함유하지 않은 것) | 21,497 | 19,535 | 22,920 | 22,133 | 19,949 |
| | 2105001090 | 아이스크림(기타) | 14,315 | 15,142 | 17,858 | 22,456 | 21,063 |
| | 2105009010 | 빙과류(코코아 함유하지 않은 것) | 2,142 | 1,941 | 2,844 | 5,993 | 9,959 |
| | 2105009090 | 빙과류(기타) | 578 | 1,208 | 1,367 | 1,229 | 4,517 |
| 곡 물 도정업 | 1006201000 | 메현미 | 267,091 | 234,353 | 337,041 | 349,786 | 391,400 |
| | 1006301000 | 멥쌀 | 32,574 | 37,093 | 38,369 | 41,239 | 56,433 |
| | 1006302000 | 찹쌀 | 0 | 2,775 | 4 | 5,999 | 2 |
| | 1006400000 | 쇄미 | 1 | 0 | 1 | 5,545 | 6,617 |
| 곡 물 제분업 | 1101001000 | 밀가루 | 12,828 | 10,163 | 9,061 | 11,698 | 14,407 |
| | 1102903000 | 호밀가루 | 344 | 298 | 495 | 675 | 601 |
| | 1102200000 | 옥수수가루 | 6,675 | 6,772 | 8,608 | 8,602 | 10,117 |
| | 1102300000 | 쌀가루 | - | - | - | - | - |
| | 1102901000 | 보리가루 | 49 | 42 | 49 | 50 | 46 |
| | 1102909000 | 기타곡분 | 256 | 242 | 238 | 361 | 483 |
| | 1103110000 | 밀의 분쇄물 및 조분 | 4 | 1 | 4 | 18 | 49 |
| | 1103130000 | 옥수수의 분쇄물 및 조분 | 695 | 1,046 | 1,660 | 2,050 | 1,456 |
| | 1103192000 | 귀리의 분쇄물 및 조분 | 3 | 62 | 61 | 111 | 183 |
| | 1103199000 | 기타 곡물의 분쇄물 및 조분 | 0 | 120 | 49 | 204 | 1,155 |
| | 1104120000 | 귀리 가공품(압착, 플레이크상) | 1,537 | 1,570 | 2,570 | 3,828 | 5,817 |
| | 1104191000 | 쌀 가공품(압착, 플레이크상) | 0 | 0 | 0 | 1 | 0 |
| | 1104192000 | 보리 가공품(압착, 플레이크상) | 2 | 0 | 4 | 2 | 1 |
| | 1104199000 | 기타 곡물 가공품(압착, 플레이크상) | 3 | 3 | 4 | 2 | 2 |
| | 1104230000 | 옥수수 가공품(탈피, 진주상, 얇은 조각 또는 거칠게 빻은 것) | 5,874 | 6,042 | 6,897 | 6,946 | 6,216 |
| | 1104291000 | 율무 가공품(탈피, 진주상, 얇은 조각 또는 거칠게 빻은 것) | 14 | 18 | 102 | 97 | 69 |
| | 1104292000 | 보리 가공품(탈피, 진주상 ,얇은 조각 또는 거칠게 빻은 것) | 14 | 16 | 7 | 0 | 234 |

## <표 5-4> 식품산업 품목별 수입(계속)

단위 : 천 $

| 구 분 | | | 2018 | 2019 | 2020 | 2021 | 2022 |
|---|---|---|---|---|---|---|---|
| KSIC | HSK | 품목 | | | | | |
| 곡 물 제분업 | 1104299000 | 기타 곡물 가공품(탈피, 진주상, 얇은 조각 또는 거칠게 빻은 것) | 348 | 123 | 246 | 361 | 425 |
| | 1104309000 | 기타 곡물의 배아(원상, 압축, 플레이크상, 분쇄한 것에 한함) | 954 | 896 | 1,227 | 1,935 | 3,345 |
| | 1106100000 | 건조 채두류의 분, 조분과 분말 | 358 | 439 | 413 | 490 | 714 |
| | 1106201000 | 칡뿌리의 분, 조분과 분말 | 17 | 0 | 15 | 16 | 157 |
| | 1106209000 | 기타 사고, 뿌리 또는 괴경의 분, 조분과 분말 | 6,832 | 6,532 | 6,205 | 2,548 | 3,789 |
| | 1106300000 | 과실 및 견과류의 분, 조분과 분말 | 11,235 | 7,011 | 7,500 | 7,616 | 7,611 |
| | 1208100000 | 대두의 분과 조분 | 12,859 | 12,832 | 12,166 | 11,570 | 12,176 |
| | 1208900000 | 기타 채유용에 적합한 종자와 과실의 분과 조분 | 23,952 | 24,779 | 34,277 | 55,503 | 68 |
| 곡 물 혼합분말 및 반 죽 제조업 | 1806902290 | 베이커리 제품 제조용 혼합물 및 가루반죽(코코아 함유: 기타) | 308 | 311 | 282 | 480 | 417 |
| | 1901201000 | 베이커리 제품 제조용 혼합물 및 가루반죽(쌀가루) | 29 | 289 | 118 | 85 | 64 |
| | 1901202000 | 베이커리 제품 제조용 혼합물 및 가루반죽(보리가루) | 1 | 0 | 0 | 0 | 1 |
| | 1901209000 | 베이커리 제품 제조용 혼합물 및 가루반죽(기타) | 54,886 | 54,853 | 64,297 | 87,007 | 81,144 |
| 기 타 곡 물 가공품 제조업 | 1806903010 | 곡물 또는 곡물상품을 팽창 또는 볶아서 얻은 조제식료품 | 24 | 34 | 52 | 312 | 298 |
| | 1806903091 | 낟알상의 쌀(코코아 함유 조제식료품) | 0 | 0 | 0 | 0 | - |
| | 1806903099 | 기타 곡물의(옥수수 제외) 낟알상의 조제식료품 | 155 | 162 | 79 | 75 | 72 |
| | 1901909010 | 오트밀 | 158 | 209 | 158 | 307 | 346 |
| | 1901909091 | 기타 분, 조분, 전분의 조제식료품(쌀가루의 것) | 1,579 | 809 | 536 | 877 | 1,109 |
| | 1901909092 | 기타 분, 조분, 전분의 조제식료품(보리가루의 것) | 622 | 322 | 43 | 177 | 58 |
| | 1901909099 | 기타 분, 조분, 전분의 조제식료품(기타) | 10,401 | 8,980 | 9,612 | 11,092 | 11,712 |
| | 1904101000 | 콘플레이크 | 1,730 | 1,742 | 3,202 | 6,202 | 3,998 |
| | 1904102000 | 콘칩 | 40 | 24 | 4 | 7 | 6 |
| | 1904103000 | 퍼프드 라이스 | 1,845 | 1,583 | 1,121 | 934 | 179 |
| | 1904109000 | 기타 곡물 조제품(팽창 또는 볶은 것) | 21,094 | 25,307 | 26,841 | 33,055 | 33,671 |
| | 1904201000 | 무슬리 형태의 조제식료품의 것 | 1,467 | 929 | 1,293 | 1,394 | 911 |

## <표 5-4> 식품산업 품목별 수입(계속)

단위 : 천 $

| 구 분 | | | 2018 | 2019 | 2020 | 2021 | 2022 |
|---|---|---|---|---|---|---|---|
| KSIC | HSK | 품목 | | | | | |
| 기타 곡물 가공품 제조업 | 1904209000 | 기타 곡물 조제품(볶지 않은 것 또는 볶은 곡물플레이크와의 혼합물) | 3,415 | 4,149 | 7,372 | 11,188 | 10,378 |
| | 1904901010 | 찌거나 삶은 쌀 | 2,651 | 2,671 | 2,637 | 3,301 | 3,418 |
| | 1904901090 | 기타 코코아를 함유하지 않은 낟알상의 쌀 | 164 | 218 | 294 | 328 | 458 |
| | 1904909000 | 기타 낟알상의 조제곡물(기타) | 2,037 | 2,048 | 2,787 | 2,353 | 2,877 |
| 전분제품 및 당류 제조업 | 1108110000 | 밀 전분 | 8,982 | 8,673 | 7,216 | 7,766 | 14,192 |
| | 1108121000 | 옥수수 전분(식품용) | 428 | 192 | 377 | 481 | 727 |
| | 1108129000 | 옥수수 전분(기타) | 9,205 | 5,376 | 3,839 | 3,629 | 7,892 |
| | 1108130000 | 감자 전분 | 62,530 | 63,897 | 72,290 | 68,513 | 72,765 |
| | 1108141000 | 매니옥 전분(식품용) | 2,173 | 1,977 | 1,885 | 2,633 | 3,301 |
| | 1108149000 | 매니옥 전분(기타) | 4,279 | 3,799 | 3,688 | 3,632 | 16,882 |
| | 1108191000 | 고구마 전분 | 25,352 | 24,344 | 23,869 | 26,474 | 27,709 |
| | 1108199000 | 기타 전분 | 3,460 | 3,821 | 3,018 | 3,771 | 4,917 |
| | 1108200000 | 이눌린 | 1,039 | 1,182 | 1,503 | 1,408 | 1,332 |
| | 1109000000 | 밀의 글루텐 | 23,859 | 24,648 | 25,457 | 28,834 | 41,921 |
| | 1702201000 | 단풍당 | 314 | 125 | 191 | 142 | 115 |
| | 1702202000 | 단풍당 시럽 | 4,422 | 3,847 | 6,631 | 9,393 | 8,624 |
| | 1702301000 | 포도당(과당 함유량 20% 미만) | 22,233 | 23,595 | 24,947 | 36,137 | 42,833 |
| | 1702302000 | 포도당 시럽(과당 함유량 20% 미만) | 1,177 | 450 | 447 | 699 | 750 |
| | 1702401000 | 포도당(과당 함유량 20% 이상 50% 미만) | 210 | 182 | 121 | 102 | 70 |
| | 1702402000 | 포도당 시럽(과당 함유량 20% 이상 50% 미만) | 767 | 1,175 | 581 | 815 | 652 |
| | 1702500000 | 화학적으로 순수한 과당 | 8,794 | 7,299 | 6,188 | 6,863 | 8,855 |
| | 1702601000 | 과당(50/100 초과) | 340 | 1,025 | 802 | 1,135 | 1,060 |
| | 1702602000 | 과당시럽(50/100 초과) | 6,931 | 6,228 | 6,216 | 6,596 | 7,181 |
| | 1702903000 | 맥아당 | 947 | 614 | 412 | 348 | 388 |
| | 1702909000 | 기타 당류와 시럽 혼합물 | 46,529 | 65,578 | 68,716 | 61,475 | 66,824 |
| | 1903001000 | 타피오카 | 2,716 | 15,346 | 9,781 | 6,021 | 6,543 |
| | 1903009000 | 타피오카 대용물 | 2,235 | 3,662 | 3,725 | 5,667 | 6,207 |
| | 2106902000 | 당시럽(향료, 착색제 첨가) | 14,873 | 20,077 | 16,650 | 21,725 | 25,453 |

## <표 5-4> 식품산업 품목별 수입(계속)

단위 : 천 $

| 구 분 | | | 2018 | 2019 | 2020 | 2021 | 2022 |
|---|---|---|---|---|---|---|---|
| KSIC | HSK | 품목 | | | | | |
| 빵 류 제조업 | 1905100000 | 귀리빵 | 35 | 20 | 71 | 49 | 28 |
| | 1905200000 | 진저브레드 기타 이와 유사한 것 | 12 | 40 | 45 | 290 | 55 |
| | 1905310000 | 스위트 비스킷 | 63,543 | 66,997 | 68,725 | 78,861 | 75,908 |
| | 1905320000 | 와플과 웨이퍼 | 30,661 | 30,984 | 30,853 | 30,426 | 33,448 |
| | 1905400000 | 러스크, 토스트브레드 기타 이와 유사한 토스트 물품 | 1,079 | 1,174 | 889 | 1,706 | 1,256 |
| | 1905901010 | 식빵 | 14,958 | 13,159 | 14,065 | 25,269 | 25,240 |
| | 1905901020 | 건빵 | 1 | 2 | 13 | 3 | 26 |
| | 1905901030 | 파이와 케이크 | 42,789 | 35,700 | 33,806 | 35,226 | 38,116 |
| | 1905901040 | 비스킷, 쿠키 및 크래커 | 27,546 | 27,654 | 31,301 | 38,017 | 43,514 |
| | 1905901050 | 미과 | 22,988 | 25,792 | 25,687 | 24,332 | 30,119 |
| | 1905901090 | 기타 베이커리 제품 | 143,861 | 122,552 | 126,043 | 132,918 | 148,920 |
| | 1905909010 | 제약용 빈 캡슐 | 5 | 9 | 30 | 4 | 11 |
| | 1905909020 | 라이스 페이퍼 | 7,906 | 6,224 | 7,056 | 8,831 | 10,593 |
| | 1905909090 | 기타 시일링 웨이퍼 | 8,980 | 9,529 | 9,858 | 13,898 | 12,021 |
| 과자류 및 코코아 제품 제조업 | 1704100000 | 츄잉검 | 3,622 | 2,288 | 2,599 | 2,489 | 2,556 |
| | 1704901000 | 감초 엑스 | 0 | 1 | 4 | 4 | 3 |
| | 1704902010 | 드롭프스 | 21,696 | 22,433 | 17,711 | 17,128 | 17,809 |
| | 1704902020 | 캐러멜 | 2,938 | 1,766 | 1,221 | 2,099 | 2,668 |
| | 1704902090 | 기타 캔디류 | 154,508 | 168,324 | 167,709 | 172,718 | 186,947 |
| | 1704909000 | 기타 설탕과자 | 48,135 | 40,623 | 33,134 | 36,206 | 41,687 |
| | 1801001000 | 코코아두(원상 또는 파쇄: 안볶은 것) | 9,457 | 11,635 | 12,796 | 12,446 | 11,620 |
| | 1801002000 | 코코아두(원상 또는 파쇄: 볶은 것) | 3,421 | 940 | 1,004 | 962 | 764 |
| | 1802001000 | 코코아두 각과 피 | 274 | 46 | 131 | 270 | 189 |
| | 1802009000 | 기타 코코아 웨이스트 | 0 | - | - | 0 | - |
| | 1803100000 | 코코아 페이스트(비탈지) | 17,592 | 18,058 | 18,941 | 18,763 | 21,994 |
| | 1804000000 | 코코아 버터 | 6,571 | 6,692 | 5,061 | 5,438 | 5,451 |
| | 1805000000 | 코코아 분말(비감미) | 28,841 | 28,442 | 31,113 | 36,258 | 41,920 |

## <표 5-4> 식품산업 품목별 수입(계속)

단위 : 천 $

| 구 분 | | | 2018 | 2019 | 2020 | 2021 | 2022 |
|---|---|---|---|---|---|---|---|
| KSIC | HSK | 품목 | | | | | |
| 과자류 및 코코아 제품 제조업 | 1806100000 | 코코아 분말(감미) | 4,810 | 5,946 | 4,769 | 5,362 | 6,467 |
| | 1806201000 | 초콜릿 및 초콜릿과자(2kg 초과) | 46,816 | 48,533 | 47,784 | 61,152 | 60,641 |
| | 1806209010 | 코코아 조제품(2kg 초과: 밀크분 함량 50% 이상) | 27,001 | 27,027 | 27,893 | 30,462 | 31,853 |
| | 1806209090 | 코코아 조제품(2kg 초과: 기타) | 9,730 | 8,060 | 9,721 | 13,215 | 9,992 |
| | 1806311000 | 초콜릿 및 초콜릿과자(속을 채운 것) | 58,165 | 52,439 | 51,070 | 53,098 | 55,770 |
| | 1806319000 | 기타 초콜릿 및 코코아 조제품(속을 채운 것) | 414 | 481 | 207 | 503 | 498 |
| | 1806901000 | 기타 초콜릿 및 초콜릿 과자(기타) | 86,062 | 86,798 | 96,121 | 93,229 | 90,520 |
| | 1806902920 | 밀크와 크림 또는 유장의 조제식료품(코코아 함유) | 7 | 2 | 1 | 0 | - |
| | 1806902999 | 기타 초콜릿 및 코코아 함유 조제품(기타) | 86 | 42 | 0 | 12 | 0 |
| | 1806909010 | 코코아 조제품(기타: 밀크분 함량 50% 이상) | 1 | 7 | 62 | 64 | 1,359 |
| | 1806909090 | 기타 코코아 조제품(기타) | 59,405 | 60,192 | 45,628 | 50,101 | 53,840 |
| | 2006001000 | 마롱 글라세 | - | 0 | 0 | 0 | 0 |
| | 2006002000 | 파인애플(설탕저장처리) | 36 | 37 | 32 | 13 | 9 |
| | 2006003000 | 생강(설탕저장처리) | 392 | 432 | 438 | 331 | 173 |
| | 2006005000 | 완두(피섬 새티범, 설탕저장처리) | - | 0 | - | 0 | 0 |
| | 2006006010 | 탈각한 콩(설탕저장처리) | 335 | 315 | 74 | 0 | 0 |
| | 2006006090 | 기타 콩(설탕저장처리, 탈각한 콩 제외) | 10 | 19 | 3 | 86 | 2 |
| | 2006008000 | 올리브(설탕저장처리) | 212 | 76 | 19 | 3 | 6 |
| | 2006009010 | 스위트콘(쟈메이스변종, 카라타: 설탕저장처리) | 0 | 3 | 1 | 0 | 0 |
| | 2006009020 | 죽순(설탕저장처리) | 0 | 0 | 1 | 1 | 2 |
| | 2006009030 | 기타 채소의 것(설탕저장처리) | 4 | 1 | 3 | 18 | 14 |
| | 2006009090 | 기타(설탕저장처리: 죽순, 스위트콘 제외) | 291 | 493 | 1,112 | 1,131 | 1,160 |
| 설 탕 제조업 | 1701121000 | 사탕무당(향미, 착색제가 첨가되지 않은 것: 당도 98.5도 이하) | 2 | 1 | 1 | 1 | 2 |
| | 1701122000 | 사탕무당(향미, 착색제가 첨가되지 않은 것: 당도 98.5도 초과) | 0 | 0 | 0 | 1 | 1 |

## <표 5-4> 식품산업 품목별 수입(계속)

단위 : 천 $

| 구 분 | | | 2018 | 2019 | 2020 | 2021 | 2022 |
|---|---|---|---|---|---|---|---|
| KSIC | HSK | 품목 | | | | | |
| 설 탕 제조업 | 1701910000 | 향미, 착색제 첨가된 사탕수수당, 사탕무당 | 1,442 | 1,595 | 909 | 659 | 1,372 |
| | 1701990000 | 기타 화학적으로 순수한 자당 | 53,565 | 51,198 | 52,932 | 69,262 | 74,665 |
| | 1703109000 | 사탕수수 당밀(기타) | 62,450 | 70,037 | 77,760 | 84,215 | 99,539 |
| | 1703901000 | 기타 당밀(주정제조용) | 187 | 263 | 156 | 297 | 312 |
| | 1703909000 | 기타 당밀(기타) | 7 | 5 | 16 | 55 | 40 |
| 면류, 마카로니 및 유사식품 제조업 | 1902111000 | 스파게티(비조리, 속을 채우지 않은 것, 조란을 넣은 것) | 1,374 | 1,325 | 883 | 1,446 | 1,649 |
| | 1902112000 | 마카로니(조란을 넣은 것) | 255 | 176 | 259 | 314 | 197 |
| | 1902119000 | 기타 파스타(조리하지 않은 것, 속을 채우지 않은 것, 조란을 넣은 것) | 455 | 436 | 407 | 712 | 830 |
| | 1902191000 | 국수 | 19,781 | 18,884 | 17,485 | 21,314 | 27,345 |
| | 1902192000 | 당면 | 76,867 | 82,282 | 79,257 | 87,339 | 92,985 |
| | 1902193000 | 냉면 | 780 | 537 | 386 | 199 | 121 |
| | 1902199000 | 기타 파스타(조리하지 않은 것, 속을 채우지 않은 것, 조란을 넣지 않은 것) | 41,133 | 39,895 | 48,964 | 56,950 | 65,933 |
| | 1902200000 | 파스타(속을 채운 것) | 13,726 | 13,084 | 9,601 | 10,592 | 13,603 |
| | 1902301010 | 라면 | 4,532 | 5,191 | 4,679 | 10,236 | 14,986 |
| | 1902301090 | 기타 인스턴트 면류 | 8,231 | 7,627 | 8,541 | 10,511 | 12,597 |
| | 1902309000 | 기타 파스타(속을 채운 것) | 1,106 | 1,248 | 1,728 | 3,022 | 4,935 |
| | 1902400000 | 쿠우스쿠우스 | 128 | 90 | 241 | 161 | 134 |
| 식초, 발효 및 화학 조미료 제조업 | 2209001000 | 양조식초 | 3,862 | 4,036 | 6,607 | 9,765 | 9,262 |
| | 2209009000 | 기타식초 및 식초대용물 | 3,519 | 4,827 | 6,687 | 9,156 | 9,557 |
| 천연 및 혼합 조제 조미료 제조업 | 0904120000 | 후추(파이퍼 속의 것에 한함: 분쇄) | 2,703 | 2,253 | 3,503 | 3,975 | 4,876 |
| | 0904220000 | 고추(캐프시컴 속 또는 피멘타 속의 열매: 건조, 분쇄) | 3,447 | 3,653 | 6,078 | 7,370 | 8,992 |
| | 0906201000 | 계피(분쇄) | 880 | 1,564 | 1,402 | 1,774 | 0 |
| | 0910911000 | 카레 | 749 | 369 | 375 | 601 | 502 |
| | 2103201000 | 토마토 케찹 | 3,359 | 4,117 | 4,222 | 5,171 | 5,765 |
| | 2103202000 | 토마토 소스 | 8,158 | 8,658 | 9,060 | 10,596 | 11,568 |
| | 2103301000 | 겨자의 분과 조분 | 1,836 | 1,815 | 1,437 | 1,268 | 2,857 |

## <표 5-4> 식품산업 품목별 수입(계속)

단위 : 천 $

| 구 분 | | | 2018 | 2019 | 2020 | 2021 | 2022 |
|---|---|---|---|---|---|---|---|
| KSIC | HSK | 품목 | | | | | |
| 천연 및 혼합 조제 조미료 제조업 | 2103302000 | 조제한 겨자 | 7,205 | 7,451 | 7,761 | 10,377 | 10,997 |
| | 2103909010 | 마요네즈 | 2,242 | 1,679 | 2,065 | 3,295 | 3,595 |
| | 2103909020 | 인스턴트 커리 | 13,869 | 12,429 | 11,986 | 13,488 | 11,971 |
| | 2103909030 | 혼합조미료 | 18,379 | 20,832 | 22,678 | 25,841 | 26,015 |
| | 2103909090 | 기타 소스제조용 조제품 | 172,366 | 162,419 | 172,341 | 197,162 | 204,512 |
| 장류 제조업 | 2103100000 | 간장 | 13,650 | 14,487 | 14,889 | 17,149 | 17,020 |
| | 2103901010 | 된장 | 4,621 | 4,588 | 4,585 | 4,892 | 4,673 |
| | 2103901020 | 춘장 | 119 | 134 | 122 | 114 | 108 |
| | 2103901030 | 고추장 | 112 | 126 | 131 | 240 | 195 |
| | 2103901090 | 기타 장류 | 1,282 | 1,173 | 1,756 | 3,544 | 2,160 |
| | 2103909040 | 메주 | 3,286 | 3,728 | 3,515 | 3,837 | 3,526 |
| 기타 식품 첨가물 제조업 | 1301200000 | 아라비아 검 | 4,080 | 3,916 | 3,597 | 4,817 | 3,587 |
| | 1301901000 | 올레오레진 | 152 | 147 | 337 | 395 | 110 |
| | 1301902010 | 쉘락 | 258 | 308 | 335 | 421 | 224 |
| | 1301902090 | 기타 락 | 52 | 5 | 9 | 10 | 5 |
| | 1301909000 | 기타 락, 검, 수지, 올레오레진 | 2,186 | 3,075 | 5,088 | 5,732 | 4,404 |
| | 1302200000 | 펙틴질, 펙티닝산염, 펙틴산염 | 11,217 | 11,045 | 11,952 | 14,146 | 13,842 |
| | 1702901000 | 인조꿀 | 1,595 | 2,458 | 3,232 | 3,595 | 3,657 |
| | 1702902000 | 캐러멜당 | 2,056 | 2,220 | 2,528 | 2,997 | 3,488 |
| | 2102101000 | 양조효모 | 608 | 534 | 626 | 955 | 1,124 |
| | 2102102000 | 증류효모 | 2 | 4 | 35 | 27 | 7 |
| | 2102103000 | 제빵효모 | 11,827 | 11,745 | 12,005 | 14,920 | 13,621 |
| | 2102104000 | 배양효모 | 3,320 | 3,385 | 3,101 | 3,575 | 3,820 |
| | 2102109000 | 기타 활성효모 | 4,021 | 3,612 | 3,501 | 3,295 | 3,569 |
| | 2102201000 | 불활성효모 | 7,110 | 8,746 | 9,221 | 11,833 | 15,214 |
| | 2102202000 | 누룩 | 565 | 540 | 647 | 538 | 673 |
| | 2102204010 | 정제상의 스피루리라 | 1,195 | 1,171 | 901 | 733 | 638 |
| | 2102204090 | 기타 스피루리라 | 4,433 | 3,553 | 3,974 | 7,517 | 8,520 |

## <표 5-4> 식품산업 품목별 수입(계속)

단위 : 천 $

| 구 분 | | | 2018 | 2019 | 2020 | 2021 | 2022 |
|---|---|---|---|---|---|---|---|
| KSIC | HSK | 품목 | | | | | |
| 기타 식품 첨가물 제조업 | 2102209000 | 기타 죽은 단세포 미생물 | 3,989 | 4,446 | 5,282 | 4,837 | 6,479 |
| | 2102300000 | 조제한 베이킹 파우더 | 1,055 | 1,124 | 1,403 | 1,413 | 1,707 |
| | 2106909010 | 커피크리머 | 1,186 | 1,606 | 1,335 | 5,876 | 13,255 |
| | 2106909040 | 자기소화효모 및 기타 효모엑스 | 31,361 | 31,079 | 36,047 | 36,789 | 47,167 |
| | 2501001020 | 천일염 | 125,822 | 135,745 | 136,643 | 172,481 | 182,209 |
| | 2501009010 | 식염 | 19,439 | 15,999 | 14,461 | 21,777 | 28,895 |
| | 3501101000 | 카제인(커피 크리머 제조용의 것) | 11,978 | 11,920 | 10,733 | 12,773 | 10,266 |
| 커 피 가공업 | 0901110000 | 커피(안볶은 것: 카페인 비제거) | 441,824 | 426,633 | 454,162 | 542,933 | 877,359 |
| | 0901120000 | 커피(안볶은 것: 카페인 제거) | 5,746 | 8,300 | 13,625 | 20,716 | 40,449 |
| | 0901210000 | 커피(볶은 것: 카페인 비제거) | 181,281 | 214,825 | 251,127 | 326,471 | 355,139 |
| | 0901220000 | 커피(볶은 것: 카페인 제거) | 8,404 | 11,903 | 18,867 | 25,661 | 31,471 |
| | 0901901000 | 커피의 각과 피 | 3 | 13 | 13 | 695 | 562 |
| | 0901902000 | 커피를 함유한 커피대용물 | 28 | 0 | 1 | 5 | 2 |
| | 2101111000 | 인스턴트 커피 | 43,870 | 64,646 | 75,495 | 93,294 | 89,654 |
| | 2101119000 | 기타 커피기제 조제품 | 8,601 | 9,753 | 11,418 | 12,254 | 16,791 |
| | 2101121000 | 인스턴트 커피의 조제품 | 11,313 | 11,096 | 15,387 | 12,776 | 9,262 |
| | 2101129010 | 기타 커피기제 조제품(밀크·크림 또는 이들의 대용물을 함유한 것) | 5,386 | 4,150 | 4,860 | 5,627 | 5,499 |
| | 2101129090 | 기타 엑스와 에센스농축물 및 커피를 기제로 한 조제품 | 4,514 | 4,967 | 4,330 | 4,069 | 4,821 |
| 차 류 가공업 | 0902100000 | 녹차(비발효: 3kg 이하 포장) | 542 | 486 | 370 | 571 | 659 |
| | 0902200000 | 녹차(비발효: 3kg 초과 포장) | 32 | 35 | 78 | 74 | 52 |
| | 0902300000 | 홍차(발효차)와 부분발효차(3kg 이하 포장) | 14,558 | 13,510 | 13,586 | 14,877 | 15,207 |
| | 0902400000 | 홍차(발효차)와 반발효차(3kg 초과 포장) | 5,719 | 6,008 | 7,186 | 9,375 | 10,305 |
| | 0903000000 | 마테 | 284 | 301 | 244 | 193 | 97 |
| | 2101201000 | 차 또는 마테 조제품(설탕, 레몬 또는 대용물 함유) | 5,819 | 6,146 | 5,172 | 5,081 | 6,484 |
| | 2101209011 | 차 또는 마테 조제품(곡물 함유, 티백 포장) | 3,308 | 3,140 | 3,539 | 5,517 | 4,638 |
| | 2101209019 | 차 또는 마테 조제품(곡물 함유, 기타) | 122 | 169 | 187 | 142 | 152 |
| | 2101209090 | 차 또는 마테 조제품(기타) | 22,235 | 13,814 | 15,797 | 21,626 | 21,032 |
| | 2101301000 | 볶은 치커리와 기타 볶은 커피대용물(보리의 것) | 943 | 839 | 1,146 | 1,194 | 557 |
| | 2101309000 | 볶은 치커리와 기타 볶은 커피대용물(기타) | 4,095 | 4,135 | 3,734 | 4,282 | 3,992 |

## <표 5-4> 식품산업 품목별 수입(계속)

단위 : 천 $

| 구 분 | | | 2018 | 2019 | 2020 | 2021 | 2022 |
|---|---|---|---|---|---|---|---|
| KSIC | HSK | 품목 | | | | | |
| 수프 및 균질화 식품 제조업 | 1603001000 | 육엑스 | 14,565 | 12,927 | 14,816 | 17,660 | 15,663 |
| | 1603002000 | 육즙 | 0 | 0 | 0 | 0 | - |
| | 1603003000 | 어류의 엑스 | 3,335 | 3,184 | 3,254 | 3,422 | 2,040 |
| | 1603004000 | 어류의 즙 | 2,425 | 3,589 | 3,847 | 4,259 | 1,248 |
| | 1603009000 | 갑각류, 연체동물, 기타 수생무척추동물의 엑스 | 1,876 | 1,871 | 1,963 | 3,325 | 3,772 |
| | 1806902111 | 유아용 조제식료품(코코아 함유: 조제분유의 것) | 11 | 12 | 19 | 1 | 2 |
| | 1806902119 | 유아용 조제식료품(코코아 함유: 밀크와 크림 또는 유장(제 0401호 내지 제 0404호에 해당하는 물품)함유) | 0 | 0 | 0 | 0 | - |
| | 1806902199 | 유아용 조제식료품(코코아 함유: 기타) | 174 | 42 | 21 | 58 | 6 |
| | 1901109010 | 기타 유아용 조제식료품(오트밀의 것) | 4 | 17 | 8 | 31 | 62 |
| | 1901109090 | 기타 유아용 조제식료품(기타) | 928 | 845 | 1,062 | 863 | 562 |
| | 1901901000 | 맥아 엑스 | 1,673 | 2,392 | 2,323 | 2,565 | 2,481 |
| | 2104101000 | 스프, 브로드(육류의 것) | 3,935 | 3,679 | 3,753 | 2,981 | 9,097 |
| | 2104102000 | 스프, 브로드(어류의 것) | 303 | 131 | 90 | 24 | 63 |
| | 2104103000 | 스프, 브로드(야채의 것) | 10,455 | 4,887 | 1,799 | 1,004 | 1,319 |
| | 2104109000 | 스프, 브로드(기타) | 5,620 | 4,582 | 6,780 | 9,277 | 9,665 |
| | 2104200000 | 균질화한 혼합조제식료품 | 778 | 752 | 1,045 | 1,405 | 1,395 |
| 두부 및 유사식품 제조업 | 2106101000 | 두부 | 2,754 | 3,277 | 4,224 | 5,735 | 5,256 |
| 인삼식품 제조업 | 1211201210 | 백삼본삼 | - | - | - | - | - |
| | 1211201310 | 홍삼본삼 | - | - | - | - | - |
| | 1211202110 | 백삼분 | 0 | 410 | 236 | 399 | 155 |
| | 1211202120 | 백삼 타브렛 또는 캡슐 | 0 | 0 | 0 | 0 | 1 |
| | 1211202190 | 기타 백삼분말 | 0 | 0 | 0 | 0 | 0 |
| | 1211202210 | 홍삼분 | 0 | 0 | 0 | 0 | 18 |
| | 1211202220 | 홍삼 타브렛 또는 캡슐 | 4 | 0 | 1 | 0 | 2 |
| | 1211202290 | 기타 홍삼분말 | 0 | 0 | 0 | 0 | 3 |
| | 1302191110 | 백삼정 | 43 | 191 | 177 | 82 | 73 |
| | 1302191120 | 백삼정분 | 1,458 | 2,017 | 1,217 | 571 | 1,416 |

## <표 5-4> 식품산업 품목별 수입(계속)

단위 : 천 $

| 구 분 | | | 2018 | 2019 | 2020 | 2021 | 2022 |
|---|---|---|---|---|---|---|---|
| KSIC | HSK | 품목 | | | | | |
| 인삼식품 제조업 | 1302191190 | 기타 백삼의 액즙과 엑스 | 7 | 13 | 12 | 1 | 103 |
| | 1302191210 | 홍삼정 | 74 | 73 | 51 | 119 | 26 |
| | 1302191220 | 홍삼정분 | 0 | 0 | 7 | 0 | 16 |
| | 1302191290 | 기타 홍삼의 액즙과 엑스 | 26 | 0 | 0 | 1 | 1 |
| | 1302191900 | 기타 인삼의 액즙과 엑스 | 193 | 321 | 424 | 269 | 591 |
| | 2106903011 | 인삼차 | 19 | 3 | 1 | 3 | 1 |
| | 2106903019 | 기타 백삼제품 | 3 | 1 | 12 | 75 | 24 |
| | 2106903021 | 홍삼차 | 5 | 1 | 2 | 2 | 1 |
| | 2106903029 | 기타 홍삼제품 | 354 | 428 | 182 | 746 | 159 |
| 건강 기능식품 제조업 | 2102203010 | 정제상의 클로렐라 | 107 | 151 | 140 | 124 | 116 |
| | 2102203090 | 기타 클로렐라 | 388 | 321 | 243 | 397 | 210 |
| | 2106909091 | 로얄제리, 벌꿀조제품의 것 | 2,746 | 4,763 | 3,317 | 3,890 | 3,397 |
| 그 외 기타 식료품 제조업 | 0407190000 | 기타조란(껍질 붙은 것, 저장처리. 조리한것) | - | - | - | 66 | 236 |
| | 0408110000 | 건조 난황 | 2,225 | 2,395 | 1,976 | 2,963 | 2,744 |
| | 0408190000 | 기타 난황(신선, 냉동, 기타 저장처리한 것, 건조 제외) | 4,187 | 3,261 | 2,725 | 6,589 | 7,008 |
| | 0408910000 | 건조 조란(껍질 안붙은 것) | 3,517 | 3,315 | 3,504 | 4,672 | 5,173 |
| | 0408991000 | 기타 조란(껍질 안붙은 것: 닭) | 177 | 1,100 | 416 | 12,496 | 3,816 |
| | 0408999000 | 기타 조란(껍질 안붙은 것: 기타) | 2,687 | 879 | 524 | 462 | 361 |
| | 2106901010 | 콜라베이스 | 26,980 | 29,287 | 41,521 | 50,198 | 57,985 |
| | 2106901020 | 과실향의 음료베이스 | 11,212 | 15,418 | 13,127 | 12,804 | 16,236 |
| | 2106901090 | 기타 비알콜 음료베이스 | 5,060 | 4,422 | 5,104 | 3,099 | 3,474 |
| | 2106909030 | 아이스크림 제조용 조제품 | 3,404 | 3,555 | 2,995 | 3,504 | 4,112 |
| | 2106909050 | 향미용 조제품 | 45,158 | 41,934 | 40,228 | 43,761 | 48,944 |
| | 2106909060 | 도토리분 | 144 | 38 | 127 | 122 | 122 |
| | 2106909070 | 알로에를 기제로 한 조제품 | 495 | 717 | 1,046 | 1,065 | 680 |
| | 2106909080 | 음료제조용의 조제품(방향성 물질을 기제로 한 것은 제외, 알코올 용량이 전용량의 100분의 0.5를 초과하는 것) | 3,805 | 3,768 | 3,286 | 3,940 | 3,973 |
| | 2106909099 | 기타 조제식료품 | 1,094,177 | 1,424,944 | 1,648,581 | 1,877,740 | 1,926,326 |

## <표 5-4> 식품산업 품목별 수입(계속)

단위 : 천 $

| 구 분 | | | 2018 | 2019 | 2020 | 2021 | 2022 |
|---|---|---|---|---|---|---|---|
| KSIC | HSK | 품목 | | | | | |
| 탁주 및 약주 제조업 | 2206002020 | 약주 | 0 | 0 | 0 | 0 | 0 |
| | 2206002030 | 탁주 | 5 | 0 | 24 | 10 | 47 |
| 맥아 및 맥주 제조업 | 1107100000 | 맥아(안볶은 것) | 92,440 | 88,128 | 63,958 | 62,794 | 72,954 |
| | 1107201000 | 맥아(훈연) | 1 | - | 0 | 0 | - |
| | 1107209000 | 맥아(기타 볶은 것) | 3,020 | 3,515 | 3,347 | 3,511 | 3,476 |
| | 2203000000 | 맥주 | 309,683 | 280,890 | 226,859 | 223,100 | 195,101 |
| 기 타 발효주 제조업 | 2206002010 | 청주 | 22,511 | 15,797 | 11,736 | 15,589 | 21,512 |
| | 2204100000 | 발포성 포도주 | 44,321 | 48,888 | 46,432 | 77,823 | 98,445 |
| | 2204211000 | 붉은 포도주(2리터 이하) | 153,892 | 161,142 | 213,303 | 352,229 | 348,483 |
| | 2204212000 | 흰 포도주(2리터이하) | 36,009 | 39,388 | 56,525 | 101,465 | 102,299 |
| | 2204219000 | 기타 포도주와 포도즙(2리터 이하) | 2,822 | 3,330 | 5,476 | 15,560 | 16,216 |
| | 2204221000 | 붉은 포도주(2리터 초과 10리터 이하) | 790 | 1,267 | 1,885 | 2,736 | 3,382 |
| | 2204222000 | 흰 포도주(2리터 초과 10리터 이하) | 807 | 1,048 | 1,173 | 1,138 | 1,374 |
| | 2204229000 | 기타 포도주와 포도즙(2리터 초과 10리터 이하) | 0 | 5 | 2 | 15 | 8 |
| | 2204291000 | 붉은 포도주(2l 초과) | 1,896 | 1,428 | 1,377 | 1,183 | 1,919 |
| | 2204292000 | 흰 포도주(2l 초과) | 1,417 | 972 | 963 | 1,192 | 1,549 |
| | 2204299000 | 기타 포도주와 포도즙(2l 초과) | 2,045 | 1,788 | 2,882 | 6,465 | 7,607 |
| | 2204300000 | 기타 포도즙 | 0 | 0 | 0 | 2 | 1 |
| | 2205100000 | 베르뭇과 기타 유사포도주(2l 이하) | 2,258 | 2,473 | 3,169 | 3,822 | 3,542 |
| | 2205900000 | 베르뭇과 기타 유사포도주(2l 초과) | 700 | 641 | 413 | 405 | 515 |
| | 2206001010 | 사과주 | 314 | 1,594 | 2,673 | 3,339 | 1,870 |
| | 2206001090 | 기타 과실발효주 | 3,500 | 5,504 | 9,839 | 13,673 | 10,844 |
| | 2206002090 | 기타 곡물발효주 | 1,110 | 1,788 | 3,401 | 5,938 | 5,124 |
| | 2206009010 | 와인쿨러(감미, 향미한 물과 비알콜음료, 과실 및 채소쥬스를 첨가한 것에 한함) | 2,954 | 2,428 | 2,096 | 2,926 | 3,221 |
| | 2206009090 | 기타 발효주 및 발효주 혼합물 | 3,545 | 2,014 | 3,412 | 7,582 | 8,617 |
| 주 정 제조업 | 2207101000 | 조주정(80도 이상) | 89,637 | 88,642 | 109,180 | 93,405 | 136,344 |
| | 2207109010 | 주류 제조용 발효주정(80도 이상) | 6,214 | 5,856 | 6,588 | 6,568 | 8,772 |
| | 2207109090 | 기타 비변성 에틸알콜(80도 이상) | 9,842 | 10,091 | 15,958 | 19,523 | 32,331 |
| 소 주 제조업 | 2208904000 | 소주 | 687 | 686 | 734 | 700 | 1,209 |

## <표 5-4> 식품산업 품목별 수입(계속)

단위 : 천 $

| 구 분 | | | 2018 | 2019 | 2020 | 2021 | 2022 |
|---|---|---|---|---|---|---|---|
| KSIC | HSK | 품목 | | | | | |
| 기 타 증류주 및 합성주 제조업 | 2208201000 | 꼬냑 | 4,993 | 4,658 | 5,116 | 7,236 | 10,830 |
| | 2208209000 | 기타 포도찌꺼기로부터 얻어낸 증류주 | 1,194 | 1,342 | 1,144 | 1,516 | 1,514 |
| | 2208301000 | 스카치 위스키 | 95,770 | 85,453 | 78,463 | 121,404 | 167,882 |
| | 2208302000 | 버본 위스키 | 5,790 | 7,279 | 5,694 | 9,118 | 19,725 |
| | 2208303000 | 라이 위스키 | 74 | 111 | 1,511 | 513 | 1,151 |
| | 2208309000 | 기타 위스키류 | 53,353 | 61,090 | 46,795 | 44,310 | 78,085 |
| | 2208400000 | 럼 및 발효된 사탕수수 제품을 증류하여 얻은 기타 증류주 | 2,276 | 2,586 | 2,047 | 2,438 | 2,924 |
| | 2208500000 | 진 및 제네바 | 2,351 | 2,615 | 2,893 | 3,519 | 5,314 |
| | 2208600000 | 보드카 | 8,891 | 8,797 | 5,558 | 6,984 | 7,447 |
| | 2208701000 | 인삼주 | 0 | 0 | 1 | 1 | 1 |
| | 2208702000 | 오가피주 | 0 | 0 | 3 | 0 | 3 |
| | 2208709000 | 기타 리큐르류 및 코디얼 | 19,355 | 18,719 | 15,779 | 18,099 | 26,234 |
| | 2208901000 | 브랜디류(220820류 제외) | 345 | 398 | 431 | 527 | 1,187 |
| | 2208906000 | 고량주 | 11,585 | 12,137 | 12,160 | 12,963 | 17,548 |
| | 2208907000 | 데낄라 | 4,392 | 4,440 | 2,531 | 2,990 | 5,866 |
| | 2208909000 | 기타 비변성 에틸알콜(80도 미만), 증류주, 리큐르 기타 주정음료 | 4,332 | 5,196 | 5,031 | 6,483 | 7,275 |
| 얼 음 제조업 | 2201901000 | 얼음과 눈 | 4 | 2 | 4 | 7 | 15 |
| 생 수 생산업 | 2201100000 | 광수와 탄산수 | 66,525 | 85,325 | 67,262 | 55,342 | 75,110 |
| | 2201909000 | 기타 비감미 물 | 207 | 247 | 157 | 242 | 339 |
| | 2202101000 | 감미 또는 향미한 물(착색) | 12,922 | 12,939 | 13,365 | 15,004 | 18,566 |
| | 2202109000 | 감미 또는 향미한 물(기타) | 20,626 | 19,122 | 15,995 | 19,241 | 19,146 |
| 기 타 비알콜 음 료 제조업 | 2202910000 | 알코올을 함유하지 않은 맥주 | 866 | 1,370 | 2,926 | 7,582 | 7,848 |
| | 2202991000 | 인삼음료 | 4 | 5 | 15 | 2 | 177 |
| | 2202901000 | 인삼음료 | - | - | - | - | - |
| | 2202992000 | 과실주스 음료 | 25,980 | 28,317 | 25,288 | 30,467 | 32,963 |
| | 2202902000 | 과실주스 음료 | 0 | 0 | - | - | - |
| | 2202993000 | 식혜 | 0 | 1 | 0 | 0 | 0 |
| | 2202903000 | 식혜 | - | - | - | - | - |
| | 2202999000 | 기타 비알콜음료 | 35,919 | 31,850 | 30,914 | 44,616 | 56,379 |
| | 2202909000 | 기타 비알콜음료 | 0 | - | - | - | - |

## <표 5-5> 주요 품목의 국가별 수출

단위 : $

| 구 분 | | 2017 | 2018 | 2019 | 2020 | 2021 | 2022 |
|---|---|---|---|---|---|---|---|
| 품목(HSK) | 국가 | | | | | | |
| 라 면 (1902301010) | 합 계 | 380,990,745 | 413,094,095 | 466,995,961 | 603,573,967 | 674,247,632 | 765,292,497 |
| | 중국 | 103,184,418 | 93,290,181 | 124,434,499 | 149,096,104 | 149,898,425 | 188,920,265 |
| | 미국 | 41,084,112 | 50,350,566 | 53,542,564 | 82,265,083 | 81,226,107 | 76,160,661 |
| | 일본 | 25,413,512 | 31,676,008 | 33,744,789 | 54,545,008 | 65,276,530 | 60,626,784 |
| | 태국 | 18,947,929 | 19,265,317 | 19,017,059 | 26,823,312 | 29,612,791 | 30,868,454 |
| | 필리핀 | 13,783,676 | 12,093,479 | 14,436,442 | 23,670,972 | 28,162,527 | 31,337,249 |
| | 대만 | 20,795,577 | 20,192,322 | 19,924,419 | 23,572,850 | 31,800,934 | 30,453,748 |
| | 호주 | 16,371,833 | 18,822,645 | 19,160,114 | 21,344,255 | 20,772,579 | 26,735,252 |
| | 말레이시아 | 16,841,960 | 19,655,024 | 16,497,070 | 19,184,984 | 27,713,179 | 29,519,912 |
| | 영국 | 9,195,913 | 10,677,008 | 13,275,356 | 17,736,363 | 19,075,344 | 24,638,777 |
| | 홍콩 | 12,295,220 | 13,972,113 | 12,765,144 | 17,519,501 | 16,970,268 | 19,042,596 |
| | 베트남 | 13,697,158 | 14,870,899 | 19,159,937 | 16,854,296 | 17,068,226 | 15,925,227 |
| | 캐나다 | 9,498,536 | 8,945,293 | 10,003,023 | 13,594,036 | 12,952,509 | 17,811,816 |
| | 인도네시아 | 14,471,106 | 18,157,151 | 21,893,818 | 11,998,107 | 11,645,865 | 14,131,917 |
| | 네덜란드 | 4,662,263 | 5,745,628 | 6,965,956 | 11,465,328 | 19,286,865 | 30,025,257 |
| | 독일 | 3,860,330 | 5,946,537 | 6,265,192 | 10,249,285 | 13,220,602 | 11,047,783 |
| | 싱가포르 | 7,421,149 | 7,874,551 | 6,844,303 | 9,373,930 | 9,191,687 | 8,562,625 |
| | 러시아 | 4,675,113 | 6,078,385 | 6,582,240 | 7,428,439 | 9,739,123 | 12,007,793 |
| | 스웨덴 | 3,538,533 | 3,568,675 | 4,855,605 | 7,074,494 | 6,414,921 | 7,128,053 |
| | 캄보디아 | 1,444,486 | 2,677,253 | 2,476,891 | 6,122,617 | 5,984,704 | 6,666,038 |
| | 사우디아라비아 | 2,783,164 | 2,550,452 | 3,774,374 | 5,562,723 | 5,908,335 | 10,851,445 |
| | 프랑스 | 1,546,185 | 3,109,049 | 2,168,267 | 5,179,415 | 4,719,971 | 6,593,618 |
| | 미얀마 | 1,988,588 | 2,108,244 | 2,995,442 | 5,104,810 | 4,004,535 | 2,368,865 |
| | 아랍에미리트 연합 | 3,898,236 | 3,459,727 | 3,882,220 | 5,078,902 | 10,827,387 | 17,224,847 |
| | 뉴질랜드 | 4,477,521 | 4,333,691 | 4,403,582 | 4,959,310 | 5,513,780 | 6,276,173 |
| | 몽골 | 2,512,945 | 3,559,439 | 4,451,185 | 4,379,431 | 6,051,142 | 9,318,666 |
| | 인도(인디아) | 828,877 | 2,502,803 | 3,705,293 | 4,177,748 | 5,129,450 | 8,123,173 |
| | 카자흐스탄 | 2,629,976 | 3,151,792 | 3,838,624 | 3,612,191 | 3,897,273 | 5,736,809 |
| | 멕시코 | 1,448,681 | 1,822,958 | 1,925,152 | 2,682,993 | 3,976,294 | 6,915,318 |
| | 괌 | 1,588,708 | 1,821,059 | 1,886,724 | 1,812,453 | 1,755,133 | 1,663,085 |

자료 : 한국무역협회 무역통계(stat.kita.net)
주 : HS코드 체계 개편에 따라 이전 식품통계와 일부 품목 코드 상이

## <표 5-5> 주요 품목의 국가별 수출(계속)

단위 : $

| 구 분 | | 2017 | 2018 | 2019 | 2020 | 2021 | 2022 |
|---|---|---|---|---|---|---|---|
| 품목(HSK) | 국가 | | | | | | |
| 라 면 (1902301010) | 스위스 | 767,292 | 976,686 | 1,319,904 | 1,470,032 | 1,847,811 | 2,271,770 |
| | 라오스 | 201,688 | 1,216,267 | 521,491 | 1,376,610 | 1,879,804 | 2,423,709 |
| | 부탄 | 51,776 | 91,238 | 50,849 | 1,241,152 | 1,492,007 | 1,687,532 |
| | 폴란드 | 775,031 | 1,114,981 | 1,149,711 | 1,217,939 | 1,226,689 | 1,396,618 |
| | 쿠웨이트 | 172,615 | 395,616 | 778,140 | 1,215,262 | 1,550,219 | 2,588,319 |
| | 체코 | 360,798 | 558,392 | 1,087,403 | 1,187,494 | 1,836,412 | 1,105,867 |
| | 사모아 | 961,683 | 1,066,968 | 1,435,141 | 1,164,349 | 1,470,954 | 1,201,570 |
| | 아메리칸 사모아 | 810,000 | 1,029,647 | 1,036,788 | 1,120,205 | 1,147,453 | 1,443,489 |
| | 남아프리카 공화국 | 211,241 | 293,073 | 392,733 | 1,048,539 | 3,097,739 | 2,034,298 |
| | 네팔 | 484,942 | 460,956 | 698,447 | 989,150 | 962,491 | 1,356,847 |
| | 레바논 | 368,537 | 1,560,878 | 113,530 | 902,898 | 3,045,435 | 70,358 |
| | 카타르 | 411,016 | 723,534 | 500,791 | 899,216 | 878,934 | 1,372,366 |
| | 미크로네시아 | 563,184 | 699,012 | 581,437 | 877,494 | 1,013,516 | 998,178 |
| | 브루나이 | 630,183 | 751,493 | 775,834 | 855,218 | 914,245 | 1,433,505 |
| | 이탈리아 | 396,374 | 547,671 | 591,572 | 849,402 | 1,406,917 | 1,263,213 |
| | 과테말라 | 423,145 | 426,827 | 622,295 | 804,020 | 570,563 | 721,249 |
| | 키르기스스탄 | 466,071 | 490,313 | 363,201 | 797,501 | 804,158 | 1,334,063 |
| | 브라질 | 455,470 | 611,539 | 569,080 | 732,341 | 834,922 | 985,325 |
| | 노르웨이 | 564,391 | 472,869 | 490,581 | 714,410 | 765,600 | 505,096 |
| | 방글라데시 | 86,307 | 69,475 | 108,153 | 663,244 | 698,372 | 1,085,402 |
| | 도미니카 공화국 | 344,456 | 396,865 | 470,114 | 662,991 | 826,737 | 1,128,034 |
| | 칠레 | 212,171 | 448,691 | 399,435 | 608,498 | 778,365 | 602,154 |
| | 북마리아나 군도 | 649,140 | 738,924 | 617,054 | 550,731 | 553,652 | 652,943 |
| | 우즈베키스탄 | 235,486 | 235,906 | 322,144 | 527,709 | 794,447 | 1,382,323 |
| | 페루 | 295,500 | 259,026 | 359,820 | 524,632 | 1,026,087 | 484,360 |
| | 요르단 | 49,442 | 24,654 | 192,113 | 511,996 | 855,214 | 566,393 |
| | 불가리아 | 0 | 13 | 51 | 499,085 | 340,357 | 591,475 |
| | 바레인 | 157,014 | 434,190 | 394,425 | 431,579 | 427,768 | 836,014 |
| | 벨기에 | 202,730 | 273,360 | 1,032,262 | 404,086 | 1,138,781 | 2,025,818 |
| | 오만 | 308,488 | 120,737 | 206,969 | 394,014 | 806,505 | 625,557 |
| | 케냐 | 163,133 | 82,993 | 102,082 | 393,308 | 1,299,304 | 204,745 |

## <표 5-5> 주요 품목의 국가별 수출(계속)

단위 : $

| 구 분 | | 2017 | 2018 | 2019 | 2020 | 2021 | 2022 |
|---|---|---|---|---|---|---|---|
| 품목(HSK) | 국가 | | | | | | |
| 라 면 (1902301010) | 이스라엘 | 33,600 | 42,898 | 136,076 | 378,741 | 769,676 | 729,999 |
| | 이라크 | 69,415 | 108,456 | 119,724 | 325,021 | 454,735 | 537,970 |
| | 파키스탄 | 261,327 | 44,787 | 82,199 | 321,669 | 886,965 | 563,579 |
| | 몰디브 | 3 | 12 | 135,251 | 301,404 | 471,130 | 903,016 |
| | 마셜제도 | 128,238 | 161,959 | 265,891 | 279,676 | 294,126 | 345,585 |
| | 아르헨티나 | 755,928 | 507,266 | 604,842 | 272,734 | 539,959 | 802,076 |
| | 오스트리아 | 68,819 | 90,156 | 135,942 | 271,588 | 311,490 | 389,517 |
| | 키리바시 | 245,096 | 275,303 | 236,468 | 262,064 | 365,016 | 417,187 |
| | 스페인 | 351,622 | 475,601 | 445,433 | 261,322 | 393,428 | 286,000 |
| | 아일랜드 | 118,171 | 230,649 | 179,801 | 236,145 | 283,532 | 364,596 |
| | 우크라이나 | 0 | 10,752 | 55,148 | 217,415 | 398,805 | 212,578 |
| | 모리셔스 | 28,255 | 13,341 | 220,107 | 169,691 | 198,717 | 394,070 |
| | 덴마크 | 14,708 | 16,020 | 105,574 | 153,124 | 319,688 | 949,611 |
| | 키프로스 | - | - | 0 | 150,983 | 105,684 | 63,180 |
| | 수리남 | 26,955 | 126,137 | 142,978 | 122,210 | 105,821 | 209,256 |
| | 파라과이 | 409,202 | 210,702 | 90,133 | 121,434 | 125,851 | 182,676 |
| | 라트비아 | 4 | 10,378 | 59,190 | 114,562 | 271,002 | 372,404 |
| | 팔라우 | 56,669 | 95,711 | 121,778 | 109,230 | 48,628 | 61,535 |
| | 피지 | 109,697 | 103,309 | 96,744 | 107,262 | 131,925 | 226,268 |
| | 볼리비아 | 79,933 | 113,281 | 101,383 | 97,444 | 184,687 | 82,500 |
| | 헝가리 | 0 | 12 | 32,648 | 71,455 | 26,028 | 33,707 |
| | 슬로바키아 | 57,201 | 30,697 | 51,584 | 66,898 | 65,850 | 113,169 |
| | 니카라과 | 74,912 | 42,220 | 35,646 | 66,046 | 77,454 | 60,719 |
| | 동티모르 | 50,094 | 21,148 | 56,683 | 64,811 | 191,877 | 413,640 |
| | 에콰도르 | 12,968 | 46,109 | 49,149 | 64,005 | 110,552 | 168,613 |
| | 포르투갈 | 33,850 | 8,646 | 18,515 | 63,570 | 170,846 | 263,371 |
| | 콜롬비아 | 58,805 | 16,691 | 36,962 | 62,002 | 76,884 | 90,251 |
| | 파나마 | 22,297 | 14,203 | 25,024 | 60,568 | 69,640 | 89,672 |
| | 몰타 | 31,574 | 31,821 | 47,466 | 55,066 | 107,354 | 113,485 |
| | 스리랑카 | 26,753 | 11,140 | 97,086 | 50,626 | 100,282 | 294,437 |
| | 핀란드 | 15 | 15,595 | 15,428 | 50,133 | 55,355 | 150,424 |

## <표 5-5> 주요 품목의 국가별 수출(계속)

단위 : $

| 구 분 | | 2017 | 2018 | 2019 | 2020 | 2021 | 2022 |
|---|---|---|---|---|---|---|---|
| 품목(HSK) | 국가 | | | | | | |
| 라 면 (1902301010) | 이집트 | 6,144 | 0 | 2,255 | 41,030 | 339,614 | 151,693 |
| | 마카오 | 177,766 | 8,623 | 52,848 | 38,806 | 51,211 | 20,946 |
| | 루마니아 | 0 | 3 | 13,914 | 36,316 | 32,940 | 70,729 |
| | 바누아투 | 5,716 | 11,602 | 11,977 | 34,114 | 76,161 | 25,135 |
| | 세네갈 | 11,734 | 17,176 | 19,861 | 33,592 | 18,404 | 827 |
| | 코스타리카 | 12,810 | 0 | 0 | 32,175 | 18,821 | 44,117 |
| | 나이지리아 | 87,000 | 13,691 | 147,691 | 28,996 | 55,041 | 53,331 |
| | 튀르키예 | 13,471 | 3,534 | 21,696 | 26,600 | 10,966 | 6,320 |
| | 솔로몬 군도 | 0 | 6 | 130 | 26,234 | 27,635 | 27,626 |
| | 파푸아 뉴기니 | 32,923 | 25,842 | 23,918 | 25,760 | 41,102 | 53,038 |
| | 가나 | 263,407 | 100,408 | 58,171 | 23,516 | 58,865 | 147,389 |
| | 트리니다드 토바고 | 0 | 0 | 24,897 | 21,685 | 947,088 | 714,978 |
| | 모로코 | 0 | 91 | 6,000 | 20,213 | 2,874 | 270 |
| | 불령 리유니온, 코모도 제도 | 0 | 22 | 0 | 13,502 | - | - |
| | 코트디부아르 | 22,272 | 10,647 | 3,120 | 11,832 | 7,730 | 21,362 |
| | 말라위 | 42 | 336 | 0 | 11,657 | 873 | 0 |
| | 보츠와나 | - | - | 0 | 10,800 | 0 | 0 |
| | 아이티 | 8,264 | 0 | 0 | 10,760 | 6,977 | 6,273 |
| | 슬로베니아 | 4 | 6 | 0 | 10,323 | 13,400 | 22,993 |
| | 앙골라 | 4,325 | 210 | 1,574 | 10,202 | 20 | 2,492 |
| | 알제리 | 46,651 | 7,594 | 863 | 9,573 | 6,122 | 0 |
| | 튀니지 | 278 | 321 | 310 | 8,719 | 18,813 | 38,103 |
| | 세이셸 | - | 0 | 10,689 | 8,265 | 5,187 | 0 |
| | 뉴 칼레도니아 | 2,093 | 0 | 7,691 | 7,735 | 7,556 | 5,769 |
| | 불령 폴리네시아 | - | 0 | 75 | 4,417 | 14,955 | 43,833 |
| | 아이슬란드 | - | - | 0 | 4,387 | 0 | 0 |
| | 에티오피아 | 0 | - | 0 | 2,937 | 0 | 909 |
| | 알바니아 | 5 | 10,350 | 8,735 | 2,243 | 968 | 770 |
| | 마다가스카르 | 1,699 | 796 | 1,201 | 1,537 | 7,815 | 257 |
| | 기니 | 7,276 | 4,192 | 6,278 | 1,086 | 1,758 | 0 |
| | 모잠비크 | 2,183 | 683 | 285 | 591 | 1,175 | 6,197 |

## <표 5-5> 주요 품목의 국가별 수출(계속)

단위 : $

| 구 분 | | 2017 | 2018 | 2019 | 2020 | 2021 | 2022 |
|---|---|---|---|---|---|---|---|
| 품목(HSK) | 국가 | | | | | | |
| 라 면 (1902301010) | 탄자니아 | 20,888 | 787 | 810 | 450 | 708 | 1,100 |
| | 우간다 | 2,846 | 1,200 | 6,951 | 298 | 0 | 0 |
| | 가봉 | 0 | 923 | 591 | 251 | 128 | 122 |
| | 잠비아 | 436 | 1,599 | 1,794 | 201 | 0 | 0 |
| | 사우스수단 | - | - | 0 | 105 | 376 | 0 |
| | 토고 | 2,061 | 166 | 15 | 89 | 0 | 0 |
| | 에스토니아 | 0 | 3,225 | 0 | 12 | 0 | 0 |
| | 라이베리아 | 2,396 | 3,540 | 0 | 10 | 0 | 200 |
| | 룩셈부르크 | - | - | 0 | 4 | 18 | 0 |
| | 그리스 | 211,288 | 338,700 | 334,035 | 0 | 0 | 5,876 |
| | 수단 | 221,265 | 751,005 | 107,065 | 0 | 0 | 359,344 |
| | 우루과이 | 0 | 0 | 100,951 | 0 | 0 | 28,664 |
| | 지부티 | 0 | 29,169 | 38,653 | 0 | 0 | 32,516 |
| | 시에라리온 | 6,533 | 4,547 | 15,878 | 0 | - | - |
| | 르완다 | 0 | 0 | 1,326 | 0 | 1,043 | 360 |
| | 조지아 | 4,033 | 2,143 | 1,297 | 0 | 0 | 15,551 |
| | 기타국 | 0 | 0 | 1,100 | 0 | - | - |
| | 크로아티아 | - | 0 | 1,072 | 0 | - | - |
| | 감비아 | 0 | 600 | 296 | 0 | - | - |
| | 카메룬 | 1,844 | 838 | 85 | 0 | 1,056 | 0 |
| | 왈라스 & 퓨투나 | - | 0 | 67 | 0 | - | - |
| | 푸에르토리코 | - | 0 | 58 | 0 | 0 | 0 |
| | 베네수엘라 | 2,003 | 0 | 42 | 0 | - | - |
| | 아프가니스탄 | - | 0 | 9 | 0 | 17,090 | 41,045 |
| | 리투아니아 | 11,288 | 11,480 | 0 | - | - | - |
| | 나미비아 | 0 | 1,037 | 0 | 0 | 745 | 0 |
| | 베냉 | 18 | 600 | 0 | 0 | 140 | 0 |
| | 온두라스 | 3,723 | 251 | 0 | - | - | - |
| | 타지키스탄 | 0 | 45 | 0 | - | - | - |
| | 그린랜드 | 0 | 32 | 0 | - | - | - |
| | 몰도바 | 0 | 23 | 0 | - | - | - |

## <표 5-5> 주요 품목의 국가별 수출(계속)

단위 : $

| 구 분 | | 2017 | 2018 | 2019 | 2020 | 2021 | 2022 |
|---|---|---|---|---|---|---|---|
| 품목(HSK) | 국가 | | | | | | |
| 라 면 (1902301010) | 마르티니크 | 0 | 5 | 0 | - | - | - |
| | 벨라루스 | 0 | 4 | 0 | - | - | - |
| | 스와질랜드 | 1,265 | 0 | - | - | - | - |
| | 중앙아프리카 | 1,196 | 0 | - | - | - | - |
| | 기네비소 | 251 | 0 | - | - | - | - |
| | 콩고 | 225 | 0 | - | - | - | - |
| | 보스니아 -헤르체고비나 | 3 | 0 | - | 0 | - | - |
| | 아제르바이잔 | 0 | - | 0 | 0 | 60 | 282 |
| | 나우루 | 0 | - | - | 0 | 7,811 | 20,107 |
| | 도미니카 | 0 | - | - | - | - | - |
| | 부르키나파소 | 0 | - | - | - | - | - |
| | 코모로 | 0 | - | - | - | - | - |
| | 통가 | 0 | - | - | - | 0 | 7,687 |
| | 부룬디 | 0 | - | - | - | - | - |
| | 짐바브웨 | 0 | - | - | - | - | - |
| | 이란 | - | - | - | - | - | - |
| | 예멘 | - | - | - | - | - | - |
| | 투르크메니스탄 | - | - | - | - | - | - |
| | 니제르 | - | - | - | - | - | - |
| | 세인트 키츠 네비스 | - | - | 0 | 0 | 0 | 0 |
| | 리비아 | - | - | - | 0 | 696,365 | 308,567 |
| | 투발루 | - | - | - | 0 | 24,382 | 16,233 |
| | 적도 기니 | - | - | - | 0 | 806 | 0 |
| | 세르비아공화국 | - | - | - | 0 | 387 | 14,135 |
| | 가이아나 | - | - | - | 0 | 19 | 29,464 |

## <표 5-5> 주요 품목의 국가별 수출(계속)

단위 : $

| 구 분 | | 2017 | 2018 | 2019 | 2020 | 2021 | 2022 |
|---|---|---|---|---|---|---|---|
| 품목(HSK) | 국가 | | | | | | |
| 소 주 (2208904000) | 합 계 | 94,733,669 | 97,569,756 | 89,743,757 | 85,590,543 | 82,422,972 | 93,295,779 |
| | 일본 | 54,262,744 | 49,094,917 | 44,557,360 | 40,642,792 | 35,847,467 | 35,668,614 |
| | 미국 | 12,850,423 | 12,727,973 | 14,686,130 | 12,654,602 | 13,035,367 | 18,506,845 |
| | 중국 | 7,346,236 | 9,955,561 | 9,022,493 | 9,335,406 | 9,682,928 | 9,016,216 |
| | 필리핀 | 3,533,010 | 4,876,887 | 4,257,431 | 4,494,308 | 4,053,035 | 2,026,497 |
| | 베트남 | 3,891,537 | 5,501,420 | 4,229,100 | 3,846,189 | 3,657,138 | 6,749,347 |
| | 말레이시아 | 963,443 | 1,340,275 | 1,009,277 | 1,549,901 | 1,190,304 | 1,892,625 |
| | 홍콩 | 940,682 | 1,287,158 | 1,039,197 | 1,534,387 | 1,479,380 | 2,205,025 |
| | 인도네시아 | 1,203,268 | 1,322,738 | 1,259,593 | 1,362,942 | 1,399,669 | 1,559,352 |
| | 싱가포르 | 677,673 | 638,673 | 517,019 | 1,300,159 | 1,208,309 | 1,232,878 |
| | 호주 | 1,595,233 | 1,734,245 | 1,714,279 | 1,239,342 | 1,345,576 | 1,713,369 |
| | 태국 | 1,206,158 | 1,445,067 | 1,033,041 | 1,216,967 | 1,015,811 | 1,369,789 |
| | 캐나다 | 1,028,365 | 1,262,935 | 1,189,115 | 994,795 | 812,870 | 1,468,430 |
| | 대만 | 717,928 | 863,697 | 828,950 | 981,912 | 1,437,196 | 1,615,016 |
| | 캄보디아 | 859,196 | 1,168,527 | 418,806 | 643,657 | 1,299,748 | 1,156,038 |
| | 뉴질랜드 | 443,057 | 476,642 | 512,007 | 450,014 | 497,400 | 409,534 |
| | 네덜란드 | 91,704 | 216,862 | 203,246 | 301,190 | 461,203 | 795,182 |
| | 영국 | 258,196 | 263,278 | 252,397 | 283,436 | 455,044 | 699,330 |
| | 멕시코 | 241,388 | 230,651 | 204,969 | 279,669 | 299,275 | 402,200 |
| | 아랍에미리트 연합 | 301,239 | 370,946 | 221,924 | 225,229 | 334,769 | 544,275 |
| | 프랑스 | 76,135 | 114,942 | 116,047 | 202,752 | 238,515 | 616,278 |
| | 과테말라 | 134,180 | 222,366 | 71,793 | 152,194 | 139,767 | 124,171 |
| | 독일 | 209,990 | 141,054 | 199,475 | 131,631 | 358,677 | 286,980 |
| | 폴란드 | 39,180 | 53,320 | 88,987 | 128,200 | 117,958 | 124,224 |
| | 라오스 | 126,593 | 217,378 | 225,039 | 117,963 | 126,923 | 241,243 |
| | 인도(인디아) | 128,959 | 171,691 | 123,433 | 113,108 | 193,203 | 277,133 |
| | 브라질 | 99,231 | 103,123 | 121,494 | 104,334 | 131,662 | 246,502 |
| | 괌 | 108,044 | 118,543 | 107,384 | 96,343 | 89,882 | 114,461 |
| | 몽골 | 135,450 | 84,995 | 58,115 | 92,807 | 262,207 | 505,465 |
| | 미얀마 | 92,627 | 64,484 | 168,820 | 91,670 | 77,033 | 157,137 |
| | 동티모르 | 0 | 105,000 | 63,000 | 80,484 | 111 | 2,417 |

## <표 5-5> 주요 품목의 국가별 수출(계속)

단위 : $

| 구 분 | | 2017 | 2018 | 2019 | 2020 | 2021 | 2022 |
|---|---|---|---|---|---|---|---|
| 품목(HSK) | 국가 | | | | | | |
| 소 주 (2208904000) | 라트비아 | 77,032 | 196,832 | 95,476 | 76,699 | 65,710 | 228,602 |
| | 오스트리아 | 90,082 | 16,320 | 38,570 | 54,944 | 67,702 | 100,260 |
| | 체코 | 56,500 | 50,090 | 115,600 | 51,408 | 42,552 | 36,288 |
| | 북마리아나 군도 | 95,095 | 51,111 | 61,827 | 47,371 | 24,930 | 40,940 |
| | 칠레 | 68,887 | 24,777 | 53,201 | 46,260 | 95,241 | 83,238 |
| | 카자흐스탄 | 63,208 | 55,508 | 704 | 44,442 | 40,880 | 5,354 |
| | 스리랑카 | 32,412 | 57,192 | 37,333 | 40,483 | 44,567 | 40,832 |
| | 마카오 | 50,391 | 38,734 | 65,340 | 39,631 | 8,337 | 5,002 |
| | 헝가리 | 17,780 | 10,235 | 34,121 | 39,325 | 28,038 | 85,926 |
| | 카타르 | 52,180 | 17,950 | 35,900 | 36,200 | 34,400 | 40,900 |
| | 나이지리아 | 0 | 21,000 | 43,972 | 35,184 | 28,073 | 10,128 |
| | 가나 | 28,665 | 17,049 | 25,224 | 31,681 | 75,815 | 39,818 |
| | 파라과이 | 21,286 | 79,000 | 23,782 | 28,471 | 43,754 | 65,101 |
| | 스페인 | 15,094 | 13,172 | 22,882 | 26,748 | 3,878 | 36,288 |
| | 아르헨티나 | 113,957 | 172,063 | 144,190 | 25,364 | 130,082 | 184,990 |
| | 스위스 | 500 | 3,620 | 3,400 | 22,981 | 17,860 | 30,127 |
| | 팔라우 | 26,950 | 13,850 | 32,475 | 22,837 | 13,114 | 38,222 |
| | 페루 | 39,202 | 60,148 | 42,279 | 22,198 | 48,504 | 57,569 |
| | 남아프리카 공화국 | 32,864 | 46,985 | 22,467 | 21,074 | 37,565 | 40,179 |
| | 파나마 | 23,522 | 20,692 | 10,311 | 20,678 | 12,649 | 4,881 |
| | 이탈리아 | 26,640 | 66,995 | 41,279 | 20,272 | 51,304 | 42,924 |
| | 알제리 | 11,220 | 6,181 | 2,422 | 19,356 | 7,464 | 0 |
| | 노르웨이 | 0 | 3,046 | 952 | 18,088 | 15,135 | 43,756 |
| | 바레인 | 16,065 | 32,130 | 16,065 | 16,196 | 16,195 | 11,495 |
| | 우루과이 | 13,256 | 22,367 | 12,383 | 16,196 | 9,187 | 12,338 |
| | 코트디부아르 | 16,036 | 1,779 | 4,779 | 13,304 | 6,707 | 14,628 |
| | 도미니카 공화국 | 5,146 | 16,562 | 8,524 | 13,057 | 16,250 | 24,930 |
| | 부탄 | 0 | 5,465 | 5,660 | 11,741 | 1,518 | 7,096 |
| | 코스타리카 | 10,777 | 1,976 | 0 | 11,142 | 7,283 | 4,854 |
| | 튀르키예 | 0 | 23,380 | 11,000 | 10,880 | 10,752 | 7,480 |

## <표 5-5> 주요 품목의 국가별 수출(계속)

단위 : $

| 구 분 | | 2017 | 2018 | 2019 | 2020 | 2021 | 2022 |
|---|---|---|---|---|---|---|---|
| 품목(HSK) | 국가 | | | | | | |
| 소 주 (2208904000) | 스웨덴 | 2,064 | 4,122 | 5,250 | 10,500 | 1,138 | 10,752 |
| | 슬로바키아 | 0 | 6,120 | 28,006 | 8,840 | 18,000 | 47,155 |
| | 아일랜드 | 6,703 | 5,120 | 9,020 | 8,400 | 11,650 | 18,750 |
| | 미크로네시아 | - | - | 0 | 7,090 | 13,609 | 6,363 |
| | 루마니아 | 762 | 0 | 0 | 3,400 | 7,592 | 15,545 |
| | 덴마크 | 0 | 10,053 | 0 | 2,521 | 1,308 | 9,622 |
| | 사모아 | 0 | 4,204 | 2,742 | 2,447 | 598 | 4,465 |
| | 케냐 | 25,525 | 2,600 | 39,942 | 2,368 | 15,949 | 9,529 |
| | 콜롬비아 | 23,668 | 0 | 2,994 | 2,160 | 25,061 | 12,699 |
| | 러시아 | 0 | - | 0 | 1,361 | 0 | 173 |
| | 탄자니아 | 0 | 130 | 0 | 1,360 | 8,778 | 1,100 |
| | 몰타 | 4,800 | 0 | 5,120 | 1,200 | 21,760 | 13,230 |
| | 세네갈 | 1,552 | 1,466 | 1,292 | 1,193 | 579 | 4,347 |
| | 에티오피아 | - | - | 0 | 1,173 | 0 | 16,225 |
| | 니카라과 | 30,596 | 9,436 | 3,900 | 1,084 | 0 | 175 |
| | 볼리비아 | 0 | 24,125 | 33,410 | 852 | 1,832 | 1,544 |
| | 모리셔스 | 0 | 0 | 5,847 | 721 | 0 | 481 |
| | 말라위 | - | - | 0 | 548 | 0 | 0 |
| | 솔로몬 군도 | - | - | 0 | 388 | 0 | 0 |
| | 우간다 | 0 | 1,515 | 0 | 224 | 0 | 0 |
| | 기니 | 2,753 | 5,314 | 103 | 119 | 0 | 0 |
| | 이라크 | 0 | 2,600 | 49,892 | 0 | - | - |
| | 에콰도르 | - | 0 | 15,085 | 0 | - | - |
| | 네팔 | 7,813 | 17,850 | 11,566 | 0 | - | - |
| | 키르기스스탄 | 0 | 21,510 | 6,000 | 0 | 15,936 | 0 |
| | 방글라데시 | 17,847 | 87,621 | 5,190 | 0 | - | - |
| | 잠비아 | 0 | 1,531 | 2,125 | 0 | - | - |
| | 지부티 | - | 0 | 2,077 | 0 | - | - |
| | 조지아 | 794 | 1,436 | 936 | 0 | 937 | 4,566 |
| | 라이베리아 | - | 0 | 652 | 0 | - | - |

## <표 5-5> 주요 품목의 국가별 수출(계속)

단위 : $

| 구 분 | | 2017 | 2018 | 2019 | 2020 | 2021 | 2022 |
|---|---|---|---|---|---|---|---|
| 품목(HSK) | 국가 | | | | | | |
| | 통가 | 0 | 184 | 257 | 0 | - | - |
| | 카보 베르데 | 176 | 888 | 162 | 0 | - | - |
| | 세인트 헬레나 | - | 0 | 150 | 0 | - | - |
| | 모로코 | 0 | 10,325 | 0 | - | 0 | 114 |
| | 우크라이나 | 15,100 | 7,612 | 0 | - | 0 | 4,554 |
| | 피지 | 1,458 | 6,120 | 0 | - | 0 | 980 |
| | 마셜제도 | 2,781 | 5,897 | 0 | 0 | 294 | 36 |
| | 슬로베니아 | 0 | 3,334 | 0 | - | 0 | 6,948 |
| | 불가리아 | 0 | 3,054 | 0 | - | - | - |
| | 트리니다드 토바고 | 1,269 | 2,173 | 0 | 0 | 418 | 955 |
| | 모잠비크 | 0 | 1,109 | 0 | 0 | 3,780 | 0 |
| | 앙골라 | 0 | 366 | 0 | - | - | - |
| | 요르단 | 961 | 233 | 0 | - | - | - |
| | 온두라스 | 0 | 151 | 0 | - | - | - |
| 소 주 | 파푸아 뉴기니 | 8,593 | 0 | - | - | - | - |
| (2208904000) | 이스라엘 | 6,500 | 0 | - | 0 | 1,960 | 0 |
| | 벨기에 | 4,209 | 0 | - | - | - | - |
| | 중앙아프리카 | 721 | 0 | - | - | - | - |
| | 나미비아 | 406 | 0 | - | - | - | - |
| | 마다가스카르 | 2 | 0 | - | - | - | - |
| | 베네수엘라 | 0 | - | - | - | - | - |
| | 카메룬 | 0 | - | - | - | - | - |
| | 세이셸 | 0 | - | - | - | - | - |
| | 시에라리온 | 0 | - | - | - | - | - |
| | 나우루 | 0 | - | - | - | - | - |
| | 핀란드 | - | - | - | 0 | 12,096 | 24,192 |
| | 리투아니아 | - | - | - | - | - | - |
| | 아이슬란드 | - | - | - | - | - | - |
| | 르완다 | - | - | - | - | - | - |
| | 오만 | - | - | - | - | - | - |

## <표 5-5> 주요 품목의 국가별 수출(계속)

단위 : $

| 구 분 | | 2017 | 2018 | 2019 | 2020 | 2021 | 2022 |
|---|---|---|---|---|---|---|---|
| 품목(HSK) | 국가 | | | | | | |
| 소 주 (2208904000) | 포르투갈 | - | - | - | 0 | 5,824 | 10,260 |
| | 키리바시 | - | - | - | - | - | - |
| | 바누아투 | - | - | - | - | 0 | 300 |
| | 자메이카 | 0 | 0 | - | - | - | - |
| | 기타국 | 0 | 0 | 0 | 0 | 0 | 0 |
| 오징어(냉동) (0307432010) (0307432090) | 합 계 | 68,888,170 | 21,420,659 | 24,487,784 | 23,081,691 | 52,928,487 | 41,417,199 |
| | 중국 | 21,898,419 | 4,106,142 | 9,029,411 | 7,557,496 | 38,355,670 | 18,026,377 |
| | 미국 | 10,832,475 | 5,198,038 | 2,341,970 | 4,900,889 | 6,998,512 | 7,264,465 |
| | 태국 | 7,359,553 | 2,260,240 | 2,784,123 | 4,340,310 | 3,128,753 | 1,943,392 |
| | 스페인 | 2,258,298 | 2,288,032 | 503,725 | 1,820,122 | 0 | 845,538 |
| | 일본 | 17,125,155 | 137,945 | 4,359,492 | 1,602,206 | 921,654 | 2,960,387 |
| | 남아프리카 공화국 | 1,361,251 | 822,632 | 151,053 | 733,143 | 0 | 345,724 |
| | 대만 | 67,143 | 0 | 198,712 | 428,155 | 1,312,433 | 708,210 |
| | 베트남 | 4,863,072 | 1,420,905 | 2,986,646 | 365,471 | 741,666 | 4,837,416 |
| | 페루 | 0 | 0 | 0 | 293,935 | 0 | 0 |
| | 모리셔스 | 0 | 146,017 | 12,903 | 291,413 | 0 | 323,361 |
| | 호주 | 808,390 | 242,228 | 251,433 | 282,825 | 377,932 | 689,099 |
| | 캐나다 | 300,099 | 187,168 | 458,166 | 192,556 | 200,346 | 393,173 |
| | 싱가포르 | 2,174 | 48,607 | 105,256 | 92,920 | 18,083 | 82,528 |
| | 세네갈 | 0 | 0 | 0 | 67,630 | 42,819 | 0 |
| | 아랍에미리트 연합 | 36,577 | 10,271 | 21,430 | 26,591 | 11,229 | 4,723 |
| | 뉴질랜드 | 12,937 | 142,996 | 166,119 | 25,906 | 77,621 | 6,263 |
| | 홍콩 | 49,115 | 0 | 0 | 18,743 | 34,446 | 37,178 |
| | 말레이시아 | 434 | 6,602 | 28 | 10,053 | 9,343 | 0 |
| | 영국 | 44,065 | 31,093 | 26,605 | 8,479 | 11,824 | 5,799 |
| | 이라크 | 3,084 | 15,005 | 6,539 | 6,510 | 11,221 | 7,334 |
| | 칠레 | 8,405 | 339,639 | 101,442 | 5,348 | 1,269 | 31,073 |
| | 필리핀 | 4,458 | 1,698 | 0 | 3,302 | 8,228 | 337,594 |
| | 쿠웨이트 | 3,582 | 241 | 2,022 | 3,109 | 0 | 2,662 |
| | 에티오피아 | 0 | 0 | 0 | 1,409 | 0 | 0 |
| | 카타르 | 0 | 0 | 1,299 | 1,219 | - | 565,395 |

## <표 5-5> 주요 품목의 국가별 수출(계속)

단위 : $

| 구 분 | | 2017 | 2018 | 2019 | 2020 | 2021 | 2022 |
|---|---|---|---|---|---|---|---|
| 품목(HSK) | 국가 | | | | | | |
| | 네덜란드 | 2,716 | 2,219 | 0 | 883 | 4,275 | 0 |
| | 북마리아나 군도 | 30,250 | 16,058 | 15,164 | 670 | - | 25,860 |
| | 몽골 | 43,417 | 16,365 | 24,513 | 369 | 6,900 | 6,034 |
| | 알제리 | 1,402 | 0 | 403 | 29 | 0 | 0 |
| | 우루과이 | 212,505 | 1,666,755 | 500,351 | 0 | 0 | 71,516 |
| | 모잠비크 | 0 | 0 | 159,917 | 0 | - | 0 |
| | 아이슬란드 | 0 | 0 | 137,011 | 0 | - | 20 |
| | 기타국 | 82,700 | 54,313 | 40,000 | 0 | - | 0 |
| | 체코 | 15,951 | 16,841 | 36,533 | 0 | 12,376 | 15,330 |
| | 사우디아라비아 | 4,356 | 51,781 | 33,465 | 0 | - | 57,886 |
| | 괌 | 21,837 | 1,424 | 19,711 | 0 | 77,591 | 89,098 |
| | 라오스 | 0 | 5,731 | 11,339 | 0 | 1,289 | 3,262 |
| | 마카오 | 0 | 0 | 619 | 0 | - | 5,981 |
| | 피지 | 3,528 | 0 | 384 | 0 | 0 | 183 |
| 오징어(냉동) | 포르투갈 | 874,403 | 1,956,762 | 0 | 0 | 200,770 | 0 |
| (0307432010) | 러시아 | 83,338 | 176,550 | 0 | 0 | 0 | 0 |
| (0307432090) | 멕시코 | 0 | 44,850 | 0 | 0 | 95,584 | 1,151 |
| | 브라질 | 0 | 3,297 | 0 | 0 | - | 118,972 |
| | 사모아 | 0 | 1,149 | 0 | 0 | - | 972 |
| | 모로코 | 0 | 1,065 | 0 | 0 | - | - |
| | 크로아티아 | 227,547 | 0 | 0 | 0 | - | - |
| | 오스트리아 | 77,448 | 0 | 0 | 0 | - | - |
| | 프랑스 | 75,476 | 0 | 0 | 0 | - | 4,788 |
| | 나미비아 | 60,012 | 0 | 0 | 0 | - | 0 |
| | 세이셸 | 26,499 | 0 | 0 | 0 | 0 | 42,250 |
| | 캄보디아 | 6,099 | 0 | 0 | 0 | 5,308 | 1,122 |
| | 아르헨티나 | 0 | 0 | 0 | 0 | 0 | 235,388 |
| | 인도네시아 | 0 | 0 | 0 | 0 | 167,994 | 0 |
| | 인도(인디아) | 0 | 0 | 0 | 0 | 0 | 6,469 |
| | 미얀마 | 0 | 0 | 0 | 0 | - | 370,213 |
| | 파푸아 뉴기니 | 0 | 0 | 0 | 0 | - | 429,665 |

## <표 5-5> 주요 품목의 국가별 수출(계속)

단위 : $

| 구 분 | | 2017 | 2018 | 2019 | 2020 | 2021 | 2022 |
|---|---|---|---|---|---|---|---|
| 품목(HSK) | 국가 | | | | | | |
| 오징어(냉동) (0307432010) (0307432090) | 파키스탄 | 0 | 0 | 0 | 0 | - | 73,840 |
| | 소말리아 | 0 | 0 | 0 | 0 | 0 | 0 |
| | 베네수엘라 | 0 | 0 | 0 | 0 | - | - |
| | 스리랑카 | 0 | 0 | 0 | 0 | - | - |
| | 기니 | 0 | 0 | 0 | 0 | - | 2,282 |
| | 노르웨이 | 0 | 0 | 0 | 0 | - | 28 |
| | 이탈리아 | 0 | 0 | 0 | 0 | 92,343 | 0 |
| | 적도 기니 | 0 | 0 | 0 | 0 | - | - |
| | 파나마 | 0 | 0 | 0 | 0 | - | 2,538 |
| | 불령 리유니온, 코모도제도 | 0 | 0 | 0 | 0 | - | - |
| | 독일 | 0 | 0 | 0 | 0 | 732 | 0 |
| | 그리스 | 0 | 0 | 0 | 0 | - | - |
| | 솔로몬 군도 | 0 | 0 | 0 | 0 | - | 534 |
| | 가나 | 0 | 0 | 0 | 0 | - | - |
| | 팔라우 | 0 | 0 | 0 | 0 | - | 27,283 |
| | 브루나이 | 0 | 0 | 0 | 0 | - | 403,861 |
| | 아프가니스탄 | 0 | 0 | 0 | 0 | - | - |
| | 벨리즈 | 0 | 0 | 0 | 0 | - | 112 |
| | 덴마크 | 0 | 0 | 0 | 0 | - | - |
| | 이집트 | 0 | 0 | 0 | 0 | - | - |
| | 모리타니 | 0 | 0 | 0 | 0 | 0 | 0 |
| | 과테말라 | 0 | 0 | 0 | 0 | 276 | 2,870 |
| | 탄자니아 | 0 | 0 | 0 | 0 | - | - |
| | 마다가스카르 | 0 | 0 | 0 | 0 | - | - |
| 가다랑어 (줄무늬버니토우: 냉동) (0303430000) | 합 계 | 178,468,025 | 196,294,972 | 167,413,179 | 155,778,070 | 120,207,296 | 140,362,072 |
| | 태국 | 117,378,006 | 106,873,917 | 105,691,605 | 89,751,842 | 53,499,486 | 77,610,426 |
| | 중국 | 7,310,348 | 3,854,351 | 9,562,544 | 18,193,780 | 2,608,383 | 0 |
| | 베트남 | 9,998,699 | 23,168,069 | 6,715,652 | 10,751,299 | 16,512,221 | 14,061,759 |
| | 필리핀 | 6,872,743 | 14,298,777 | 5,755,713 | 9,299,812 | 7,680,503 | 13,652,465 |
| | 에콰도르 | 8,164,833 | 17,017,254 | 9,425,046 | 8,387,758 | 8,703,508 | 3,066,604 |
| | 파푸아 뉴기니 | 0 | 4,986,521 | 2,546,440 | 7,275,405 | 0 | 429,665 |

## <표 5-5> 주요 품목의 국가별 수출(계속)

단위 : $

| 구 분 | | 2017 | 2018 | 2019 | 2020 | 2021 | 2022 |
|---|---|---|---|---|---|---|---|
| 품목(HSK) | 국가 | | | | | | |
| 가다랑어 (줄무늬버니토우: 냉동) (0303430000) | 스페인 | 0 | 863,009 | 0 | 3,219,292 | 1,323,456 | 0 |
| | 튀니지 | 341,834 | 1,645,989 | 1,202,426 | 2,760,235 | 5,089,107 | 3,070,931 |
| | 멕시코 | 17,145,890 | 11,034,288 | 11,872,539 | 2,009,235 | 6,052,214 | 3,567,621 |
| | 튀르키예 | 313,991 | 298,560 | 842,606 | 1,025,428 | 2,356,376 | 546,713 |
| | 인도네시아 | 834,181 | 1,081,647 | 872,051 | 989,237 | 3,760,441 | 16,690,368 |
| | 모리셔스 | - | 0 | 5,230,309 | 930,330 | 1,529,351 | 0 |
| | 일본 | 3,303,877 | 542,269 | 176,846 | 579,985 | 428,321 | 507,302 |
| | 콜롬비아 | 737,999 | 1,054,543 | 1,024,205 | 357,400 | 0 | 0 |
| | 러시아 | 429,798 | 258,600 | 646,693 | 246,596 | 349,124 | 211,275 |
| | 미국 | - | - | 0 | 436 | 8,463 | 0 |
| | 페루 | - | 0 | 3,194,498 | 0 | 1,589,465 | 917,379 |
| | 아메리칸 사모아 | 2,815,515 | 0 | 1,341,370 | 0 | 7,623,483 | 5,989,757 |
| | 솔로몬 군도 | - | 0 | 1,162,810 | 0 | - | - |
| | 세이셸 | 0 | 0 | 96,818 | 0 | - | - |
| | 리비아 | - | 0 | 53,008 | 0 | 3,301 | 0 |
| | 이란 | 2,064,936 | 8,381,435 | 0 | - | - | - |
| | 엘살바도르 | 0 | 925,129 | 0 | - | - | - |
| | 탄자니아 | 60,418 | 10,614 | 0 | - | - | - |
| | 키리바시 | 480,490 | 0 | 0 | 0 | 0 | 0 |
| | 대만 | 155,000 | 0 | 0 | 0 | 0 | 0 |
| | 코트디부아르 | 34,850 | 0 | - | 0 | 33,447 | 0 |
| | 사우디아라비아 | 24,617 | 0 | - | - | - | - |
| | 토고 | 0 | - | - | - | - | - |
| | 영국 | 0 | - | - | - | - | - |
| | 가나 | 0 | - | - | - | - | - |
| | 남아프리카 공화국 | - | - | 0 | 0 | 0 | 0 |
| | 나우루 | - | 0 | 0 | 0 | 0 | 0 |
| | 세네갈 | - | - | - | 0 | 728,610 | 0 |
| | 모로코 | - | - | - | 0 | 320,468 | 0 |
| | 이탈리아 | - | - | - | 0 | 7,568 | 11,928 |
| | 투발루 | - | - | - | 0 | 0 | 0 |

## <표 5-5> 주요 품목의 국가별 수출(계속)

단위 : $

| 구 분 | | 2017 | 2018 | 2019 | 2020 | 2021 | 2022 |
|---|---|---|---|---|---|---|---|
| 품목(HSK) | 국가 | | | | | | |
| 가다랑어 (줄무늬버니토우: 냉동) (0303430000) | 말레이시아 | - | - | - | 0 | 0 | 27,879 |
| | 괌 | - | - | - | - | - | - |
| | 바누아투 | 0 | 0 | 0 | 0 | - | 0 |
| | 몰디브 | 0 | 0 | 0 | 0 | 0 | 0 |
| 커피크리머 (2106909010) | 합 계 | 94,603,842 | 94,728,189 | 81,947,143 | 74,276,382 | 97,081,856 | 105,150,070 |
| | 인도네시아 | 39,967,498 | 41,264,124 | 36,832,496 | 33,691,505 | 49,230,523 | 51,750,742 |
| | 러시아 | 13,566,966 | 16,850,823 | 13,670,016 | 12,915,055 | 15,124,578 | 15,085,475 |
| | 대만 | 13,007,897 | 13,090,331 | 9,759,493 | 8,177,506 | 10,777,918 | 13,500,738 |
| | 베트남 | 2,584,410 | 2,733,833 | 3,338,277 | 4,373,116 | 6,405,309 | 9,846,317 |
| | 카자흐스탄 | 5,567,890 | 6,750,406 | 5,210,024 | 3,814,770 | 2,885,325 | 3,724,410 |
| | 중국 | 2,989,871 | 3,668,086 | 3,330,311 | 2,436,908 | 1,912,151 | 2,212,176 |
| | 싱가포르 | 2,697,488 | 2,656,986 | 2,354,885 | 1,310,586 | 2,290,137 | 1,699,685 |
| | 우즈베키스탄 | 344,973 | 321,827 | 1,564,334 | 1,136,155 | 1,270,784 | 1,660,549 |
| | 미얀마 | 1,879,342 | 1,833,219 | 1,106,850 | 1,128,946 | 1,047,939 | 370,213 |
| | 방글라데시 | 121,121 | 0 | 456,278 | 992,149 | 958,120 | 189,493 |
| | 키르기스스탄 | 1,156,410 | 468,488 | 681,344 | 937,464 | 705,296 | 852,978 |
| | 일본 | 906,643 | 1,123,917 | 1,099,333 | 759,287 | 726,236 | 403,456 |
| | 말레이시아 | 134,535 | 506,786 | 738,607 | 740,237 | 1,037,905 | 1,560,013 |
| | 타지키스탄 | 92,513 | 102,547 | 230,691 | 347,675 | 309,461 | 601,902 |
| | 뉴질랜드 | 39,210 | 152,762 | 57,727 | 278,583 | 193,415 | 192,005 |
| | 몽골 | 536,403 | 480,125 | 347,516 | 219,697 | 213,600 | 195,402 |
| | 미국 | 43,743 | 85,141 | 89,175 | 208,174 | 1,140,674 | 159,315 |
| | 아랍에미리트 연합 | 29,244 | 316,065 | 281,874 | 152,612 | 57,019 | 120,438 |
| | 브라질 | 22,885 | 19,436 | 21,289 | 142,278 | 199,836 | 118,972 |
| | 홍콩 | 150,833 | 149,292 | 149,340 | 109,941 | 158,253 | 155,400 |
| | 호주 | 17,585 | 13,408 | 14,034 | 85,203 | 120,370 | 82,093 |
| | 태국 | 365,106 | 804,080 | 239,356 | 78,167 | 0 | 1,366 |
| | 필리핀 | 7,995,634 | 500,181 | 177,430 | 36,326 | 0 | 297,256 |
| | 쿠웨이트 | 1,575 | 0 | 1,305 | 34,022 | 13,100 | 18,501 |
| | 파키스탄 | 2,163 | 17,944 | 25,648 | 31,950 | 91,695 | 73,840 |
| | 파라과이 | - | - | 0 | 26,266 | 24,809 | 18,386 |

## <표 5-5> 주요 품목의 국가별 수출(계속)

단위 : $

| 구 분 | | 2017 | 2018 | 2019 | 2020 | 2021 | 2022 |
|---|---|---|---|---|---|---|---|
| 품목(HSK) | 국가 | | | | | | |
| 커피크리머 (2106909010) | 사우디아라비아 | 63,019 | 63,580 | 61,768 | 17,976 | 44,797 | 57,886 |
| | 아르메니아 | 8,520 | 8,592 | 8,592 | 14,000 | 14,560 | 53,520 |
| | 튀르키예 | 0 | 1,216 | 0 | 11,350 | 0 | 0 |
| | 우크라이나 | 0 | 17,118 | 37,629 | 10,574 | 24,986 | 0 |
| | 슬로바키아 | 0 | - | 0 | 9,697 | 11,206 | 42,303 |
| | 영국 | 83,641 | 0 | 0 | 8,957 | 8,185 | 427 |
| | 체코 | 0 | 0 | 0 | 6,776 | 16,910 | 18,770 |
| | 알제리 | - | - | 0 | 6,733 | 0 | 0 |
| | 프랑스 | 0 | 0 | 0 | 6,605 | 15,329 | 4,788 |
| | 칠레 | 536 | 413 | 665 | 4,353 | 18,691 | 16,088 |
| | 페루 | - | - | 0 | 3,395 | 5,813 | 6,456 |
| | 도미니카 공화국 | - | - | 0 | 2,677 | 1,287 | 0 |
| | 캐나다 | 0 | 0 | 46,080 | 2,660 | 7,778 | 19,441 |
| | 볼리비아 | - | - | 0 | 2,445 | 8,521 | 6,478 |
| | 괌 | - | - | 0 | 1,441 | 3,646 | 3,491 |
| | 사모아 | - | - | 0 | 800 | 854 | 972 |
| | 독일 | 0 | 0 | 7 | 783 | 1,084 | 3,162 |
| | 레바논 | - | - | 0 | 326 | 1,050 | 0 |
| | 파나마 | - | - | 0 | 256 | 1,855 | 2,538 |
| | 루마니아 | 1,054 | 69,563 | 7,860 | 0 | - | - |
| | 가나 | - | 0 | 3,106 | 0 | - | - |
| | 아프가니스탄 | - | 0 | 2,164 | 0 | - | - |
| | 이집트 | 222,465 | 657,831 | 876 | 0 | - | - |
| | 남아프리카 공화국 | 0 | 0 | 763 | 0 | 0 | 0 |
| | 벨기에 | 0 | 69 | 0 | - | - | - |
| | 아르헨티나 | 1,790 | 0 | - | - | 0 | 7,704 |
| | 북마리아나 군도 | 854 | 0 | - | - | - | - |
| | 마다가스카르 | 25 | 0 | - | - | - | - |
| | 이란 | 0 | - | - | - | - | - |
| | 기니 | 0 | - | - | - | - | - |
| | 이스라엘 | 0 | 0 | - | - | 0 | 41 |

## <표 5-5> 주요 품목의 국가별 수출(계속)

단위 : $

| 구 분 | | 2017 | 2018 | 2019 | 2020 | 2021 | 2022 |
|---|---|---|---|---|---|---|---|
| 품목(HSK) | 국가 | | | | | | |
| 커피크리머 (2106909010) | 아일랜드 | 0 | 0 | - | - | - | - |
| | 덴마크 | 0 | 0 | 0 | - | - | - |
| | 마셜제도 | - | - | - | 0 | 128 | 0 |
| | 과테말라 | - | - | - | 0 | 37 | 55 |
| | 캄보디아 | - | - | - | 0 | 686 | 0 |
| | 이탈리아 | - | - | - | 0 | 0 | 0 |
| | 불가리아 | 0 | 0 | - | 0 | 0 | 0 |
| | 오스트리아 | - | - | 0 | 0 | 0 | 0 |
| | 멕시코 | - | - | 0 | 0 | 0 | 0 |
| | 기타국 | - | - | 0 | 0 | 0 | 0 |
| | 스위스 | - | - | 0 | 0 | 0 | 0 |
| | 인도(인디아) | 0 | 0 | 0 | 0 | - | - |
| | 네덜란드 | 0 | 0 | 0 | 0 | 0 | 0 |
| | 폴란드 | 0 | 0 | 0 | 0 | 0 | 14,829 |
| | 스페인 | 0 | 0 | 0 | 0 | 0 | 0 |
| | 에스토니아 | 0 | - | - | - | - | - |
| 비스킷, 쿠키 및 크래커 (1905901040) | 합 계 | 103,725,626 | 106,765,320 | 98,803,293 | 98,138,759 | 111,628,562 | 115,225,592 |
| | 미국 | 22,027,905 | 27,290,246 | 23,334,321 | 25,317,212 | 24,717,616 | 19,406,451 |
| | 중국 | 14,325,749 | 12,153,833 | 9,650,157 | 10,713,873 | 18,317,978 | 15,763,990 |
| | 대만 | 8,497,918 | 8,536,356 | 7,869,593 | 8,153,914 | 9,818,184 | 10,010,860 |
| | 홍콩 | 9,673,115 | 7,912,627 | 7,049,830 | 7,913,496 | 6,504,093 | 6,099,329 |
| | 일본 | 7,009,476 | 4,910,705 | 4,631,804 | 5,637,610 | 7,546,248 | 12,994,740 |
| | 베트남 | 2,761,439 | 3,114,446 | 3,805,209 | 4,394,731 | 4,498,004 | 5,719,848 |
| | 캐나다 | 3,817,101 | 4,521,905 | 3,295,146 | 4,036,077 | 4,077,795 | 3,927,469 |
| | 말레이시아 | 3,568,025 | 3,233,933 | 3,800,534 | 3,783,430 | 3,073,311 | 4,327,294 |
| | 호주 | 3,388,890 | 3,754,557 | 3,541,967 | 3,699,917 | 3,505,111 | 2,934,251 |
| | 필리핀 | 5,286,699 | 5,895,897 | 4,168,421 | 3,676,181 | 3,999,601 | 5,194,643 |
| | 사우디아라비아 | 5,299,532 | 5,503,786 | 6,171,330 | 2,887,795 | 2,518,365 | 4,110,617 |
| | 러시아 | 3,119,104 | 3,307,777 | 3,462,367 | 2,873,590 | 3,589,489 | 4,850,134 |
| | 태국 | 2,023,364 | 1,705,541 | 1,769,363 | 1,895,220 | 2,287,644 | 3,103,057 |
| | 아랍에미리트 연합 | 1,711,566 | 1,797,248 | 2,225,281 | 1,791,715 | 1,915,673 | 2,263,940 |

## <표 5-5> 주요 품목의 국가별 수출(계속)

단위 : $

| 구 분 | | 2017 | 2018 | 2019 | 2020 | 2021 | 2022 |
|---|---|---|---|---|---|---|---|
| 품목(HSK) | 국가 | | | | | | |
| 비스킷, 쿠키 및 크래커 (1905901040) | 싱가포르 | 1,943,224 | 2,163,220 | 1,938,598 | 1,684,238 | 2,135,024 | 2,711,345 |
| | 영국 | 1,118,159 | 1,448,964 | 1,503,314 | 1,213,157 | 1,737,954 | 1,384,503 |
| | 몽골 | 1,154,679 | 843,681 | 1,329,925 | 1,116,933 | 2,325,116 | 2,335,505 |
| | 카자흐스탄 | 611,505 | 931,511 | 1,155,613 | 1,045,692 | 1,194,609 | 831,285 |
| | 쿠웨이트 | 843,355 | 1,021,456 | 1,027,803 | 1,042,321 | 1,023,986 | 939,452 |
| | 뉴질랜드 | 1,197,413 | 1,347,390 | 1,439,371 | 996,390 | 869,787 | 748,808 |
| | 인도네시아 | 639,281 | 523,730 | 627,875 | 696,900 | 712,676 | 793,732 |
| | 네덜란드 | 198,270 | 284,568 | 468,410 | 535,219 | 620,025 | 514,479 |
| | 미얀마 | 303,937 | 658,167 | 335,178 | 342,571 | 363,829 | 6,910 |
| | 바레인 | 214,454 | 324,367 | 173,243 | 310,190 | 368,669 | 202,588 |
| | 카타르 | 415,274 | 426,576 | 402,538 | 307,724 | 363,834 | 565,395 |
| | 괌 | 129,152 | 142,390 | 177,905 | 231,435 | 160,516 | 182,805 |
| | 독일 | 113,554 | 73,129 | 209,313 | 229,092 | 436,424 | 211,510 |
| | 브라질 | 519,087 | 397,915 | 883,968 | 173,888 | 226,970 | 183,806 |
| | 페루 | 229,324 | 219,543 | 244,199 | 110,150 | 445,204 | 558,660 |
| | 브루나이 | 66,366 | 196,281 | 230,591 | 103,055 | 294,585 | 403,861 |
| | 오만 | 79,646 | 121,342 | 165,199 | 102,206 | 156,091 | 64,300 |
| | 슬로바키아 | 0 | 0 | 93,935 | 97,618 | 73,047 | 104,356 |
| | 칠레 | 9,043 | 44,271 | 96,754 | 89,446 | 133,477 | 104,650 |
| | 이라크 | 312 | 0 | 200 | 88,062 | 3,867 | 13,716 |
| | 불령 폴리네시아 | 55,340 | 67,927 | 69,821 | 62,828 | 40,250 | 44,342 |
| | 멕시코 | 65,729 | 119,161 | 85,697 | 61,998 | 351,558 | 481,136 |
| | 프랑스 | 363,181 | 437,878 | 378,878 | 59,198 | 126,137 | 89,948 |
| | 인도(인디아) | 131,653 | 106,744 | 100,783 | 58,804 | 44,008 | 2 |
| | 오스트리아 | 83,147 | 86,886 | 34,445 | 58,207 | 96,870 | 57,055 |
| | 남아프리카 공화국 | 1,200 | 62,695 | 136,879 | 50,451 | 45,182 | 22,875 |
| | 체코 | 30,764 | 122,154 | 140,094 | 50,194 | 46,252 | 38,458 |
| | 미크로네시아 | 3,949 | 0 | 175 | 46,748 | 15,886 | 12,642 |
| | 팔라우 | 76,078 | 34,917 | 54,772 | 36,771 | 23,436 | 27,283 |
| | 파라과이 | 43,781 | 94,356 | 37,747 | 34,292 | 17,053 | 45,078 |
| | 네팔 | 6,998 | 10,280 | 17,660 | 30,986 | 54,937 | 72,000 |

## <표 5-5> 주요 품목의 국가별 수출(계속)

단위 : $

| 구 분 | | 2017 | 2018 | 2019 | 2020 | 2021 | 2022 |
|---|---|---|---|---|---|---|---|
| 품목(HSK) | 국가 | | | | | | |
| 비스킷, 쿠키 및 크래커 (1905901040) | 아르헨티나 | 245,867 | 188,998 | 143,886 | 28,425 | 126,043 | 127,115 |
| | 과테말라 | 402 | 25,864 | 37,920 | 25,636 | 15,369 | 1,586 |
| | 캄보디아 | 27,306 | 31,823 | 18,239 | 25,520 | 117,893 | 180,200 |
| | 모리셔스 | - | - | 0 | 23,207 | 15,316 | 8,425 |
| | 나이지리아 | 0 | 0 | 0 | 20,557 | 778 | 0 |
| | 스웨덴 | 4,738 | 19,401 | 37,664 | 19,296 | 10,120 | 21,341 |
| | 콜롬비아 | 40,708 | 37,254 | 27,059 | 17,306 | 39,501 | 54,247 |
| | 파키스탄 | 0 | 0 | 15,395 | 15,980 | 0 | 0 |
| | 방글라데시 | 26,941 | 291,821 | 13,123 | 14,475 | 15,973 | 0 |
| | 북마리아나 군도 | 33,438 | 35,548 | 25,913 | 13,196 | 23,157 | 120,145 |
| | 니카라과 | 18,539 | 12,684 | 19,025 | 12,907 | 6,465 | 0 |
| | 우크라이나 | 9,071 | 5,775 | 6,069 | 12,191 | 11,093 | 3,288 |
| | 루마니아 | 0 | 0 | 4,907 | 10,311 | 2 | 0 |
| | 라트비아 | 0 | 0 | 6,166 | 9,189 | 0 | 0 |
| | 볼리비아 | 49,397 | 0 | 0 | 8,881 | 13,877 | 5,330 |
| | 알제리 | 0 | 0 | 0 | 5,961 | 0 | 0 |
| | 폴란드 | 0 | 0 | 0 | 5,025 | 39,501 | 7,971 |
| | 엘살바도르 | - | - | 0 | 4,393 | 0 | 65,422 |
| | 도미니카 공화국 | 22,117 | 36,300 | 11,184 | 3,398 | 14,100 | 12,115 |
| | 스페인 | 6,554 | 366 | 40 | 3,335 | 4,013 | 0 |
| | 파나마 | 13,400 | 9,908 | 16,791 | 3,198 | 17,352 | 19,946 |
| | 그리스 | 0 | 0 | 0 | 2,744 | 0 | 0 |
| | 코트디부아르 | 0 | 0 | 1,295 | 2,348 | 686 | 0 |
| | 피지 | 1,606 | 0 | 643 | 1,945 | 0 | 0 |
| | 슬로베니아 | 0 | 0 | 700 | 1,800 | 0 | 0 |
| | 말라위 | - | - | 0 | 1,606 | 13 | 0 |
| | 마카오 | 6,752 | 17,978 | 5,418 | 1,165 | 853 | 5,981 |
| | 아일랜드 | 0 | 0 | 20 | 759 | 836 | 1,024 |
| | 가나 | 4,053 | 1,202 | 1,537 | 487 | 0 | 0 |
| | 코스타리카 | 0 | 0 | 0 | 471 | 14,277 | 4,261 |
| | 헝가리 | 0 | 0 | 0 | 343 | 338 | 27,295 |

## <표 5-5> 주요 품목의 국가별 수출(계속)

단위 : $

| 구 분 | | 2017 | 2018 | 2019 | 2020 | 2021 | 2022 |
|---|---|---|---|---|---|---|---|
| 품목(HSK) | 국가 | | | | | | |
| 비스킷, 쿠키 및 크래커 (1905901040) | 시에라리온 | - | - | 0 | 340 | 0 | 0 |
| | 이탈리아 | 0 | 1,354 | 35,967 | 324 | 594 | 1,575 |
| | 키리바시 | - | - | 0 | 125 | 0 | 0 |
| | 벨기에 | 0 | 0 | 0 | 110 | 25,495 | 0 |
| | 덴마크 | 0 | 0 | 0 | 81 | 0 | 0 |
| | 이스라엘 | 0 | 12,057 | 0 | 72 | 0 | 17 |
| | 마다가스카르 | 98 | 0 | 0 | 61 | 0 | 0 |
| | 기니 | 13,322 | 1,504 | 0 | 29 | 5,500 | 2,282 |
| | 포르투갈 | 0 | 0 | 52 | 27 | 9,477 | 0 |
| | 바누아투 | - | - | 0 | 10 | 0 | 90 |
| | 스리랑카 | 0 | 3,827 | 23,658 | 0 | 0 | 0 |
| | 튀르키예 | 0 | 327 | 9,332 | 0 | 3 | 0 |
| | 라오스 | 345 | 2,933 | 1,839 | 0 | 0 | 0 |
| | 세네갈 | 0 | 0 | 1,362 | 0 | - | - |
| | 동티모르 | 1,342 | 0 | 872 | 0 | 0 | 0 |
| | 탄자니아 | 0 | 0 | 600 | 0 | 0 | 800 |
| | 우간다 | 2,714 | 1,013 | 301 | 0 | - | - |
| | 세르비아공화국 | 0 | 0 | 50 | 0 | 0 | 5 |
| | 노르웨이 | 447 | 0 | 30 | 0 | 0 | 28 |
| | 에스토니아 | 0 | 0 | 30 | 0 | 0 | 0 |
| | 아르메니아 | 0 | 40,406 | 0 | 0 | - | - |
| | 케냐 | 1,103 | 24,948 | 0 | - | 0 | 949 |
| | 사모아 | 0 | 8,564 | 0 | 0 | 1,512 | 6,725 |
| | 우루과이 | 0 | 2,777 | 0 | 0 | 0 | 0 |
| | 마셜제도 | 0 | 125 | 0 | - | - | - |
| | 베냉 | 0 | 96 | 0 | 0 | 50 | 0 |
| | 스위스 | 0 | 43 | 0 | 0 | 0 | 0 |
| | 감비아 | 0 | 25 | 0 | - | - | - |
| | 키르기스스탄 | 5,867 | 22 | 0 | - | 0 | 139 |
| | 튀니지 | 0 | 21 | 0 | 0 | 0 | 0 |
| | 몰디브 | 11,160 | 0 | - | - | - | - |

## <표 5-5> 주요 품목의 국가별 수출(계속)

단위 : $

| 구 분 | | 2017 | 2018 | 2019 | 2020 | 2021 | 2022 |
|---|---|---|---|---|---|---|---|
| 품목(HSK) | 국가 | | | | | | |
| 비스킷, 쿠키 및 크래커 (1905901040) | 몰도바 | 9,990 | 0 | 0 | 0 | 0 | 0 |
| | 베네수엘라 | 5,685 | 0 | - | 0 | 0 | 0 |
| | 우즈베키스탄 | 4,370 | 0 | 0 | 0 | 14 | 0 |
| | 콩고 | 536 | 0 | - | - | - | - |
| | 스와질랜드 | 20 | 0 | - | - | - | - |
| | 레바논 | 0 | 0 | 0 | 0 | 26,689 | 0 |
| | 조지아 | - | - | - | - | - | - |
| | 불가리아 | 0 | 0 | 0 | 0 | 0 | 0 |
| | 수단 | - | - | - | - | - | - |
| | 안도라 | - | - | - | - | - | - |
| | 세인트 루시아 | - | - | - | - | - | - |
| | 타지키스탄 | 0 | - | - | - | - | - |
| | 아프가니스탄 | 0 | - | - | - | 0 | 0 |
| | 포클랜드 군도 | 0 | 0 | - | - | - | - |
| | 리비아 | 0 | 0 | - | 0 | 111,052 | 0 |
| | 온두라스 | - | 0 | 0 | 0 | 0 | 0 |
| | 키프로스 | - | 0 | 0 | 0 | 0 | 0 |
| | 기타국 | 0 | 0 | 0 | 0 | 0 | 0 |
| | 시리아 | 0 | 0 | 0 | 0 | 0 | 0 |
| | 자메이카 | 0 | 0 | 0 | - | - | - |
| | 마케도니아 | 0 | 0 | 0 | - | - | - |
| | 푸에르토리코 | - | - | - | 0 | 77,965 | 87,628 |
| | 아이티 | - | - | - | 0 | 3,881 | 0 |
| | 지부티 | - | - | - | 0 | 2,110 | 0 |
| | 네덜란드 열도 | - | - | - | 0 | 183 | 0 |
| | 아메리칸 사모아 | - | - | - | 0 | 0 | 0 |
| | 산마리노 | - | - | - | 0 | 0 | 0 |
| | 과들루프 | - | - | - | 0 | 0 | 0 |
| | 솔로몬 군도 | - | - | 0 | 0 | 110 | 534 |
| | 쿠바 | - | - | 0 | 0 | 0 | 0 |
| | 에티오피아 | - | - | 0 | 0 | 0 | 0 |

## <표 5-5> 주요 품목의 국가별 수출(계속)

단위 : $

| 구 분 | | 2017 | 2018 | 2019 | 2020 | 2021 | 2022 |
|---|---|---|---|---|---|---|---|
| 품목(HSK) | 국가 | | | | | | |
| 비스킷, 쿠키 및 크래커 (1905901040) | 벨라루스 | - | - | 0 | 0 | 0 | 0 |
| | 몰타 | - | - | 0 | 0 | 0 | 0 |
| | 중앙아프리카 | - | - | 0 | 0 | 0 | 0 |
| | 모잠비크 | 0 | - | - | 0 | 0 | 0 |
| | 카메룬 | 0 | 0 | 0 | 0 | 0 | 0 |
| | 에콰도르 | 0 | 0 | 0 | 0 | 0 | 0 |
| | 이집트 | 0 | 0 | 0 | 0 | 0 | 0 |
| | 핀란드 | 0 | 0 | 0 | 0 | 0 | 0 |
| | 크로아티아 | 0 | 0 | 0 | 0 | 0 | 0 |
| | 요르단 | 0 | 0 | 0 | 0 | 0 | 0 |
| | 리투아니아 | 0 | 0 | 0 | 0 | 0 | 0 |
| | 모로코 | 0 | 0 | 0 | 0 | 0 | 0 |
| | 트리니다드 토바고 | 0 | 0 | 0 | 0 | 0 | 0 |
| | 이란 | 0 | 0 | 0 | 0 | 0 | 0 |
| | 예멘 | 0 | 0 | 0 | 0 | - | - |
| | 아이슬란드 | 0 | 0 | 0 | 0 | 0 | 20 |
| | 룩셈부르크 | 0 | 0 | 0 | 0 | 0 | 0 |
| | 짐바브웨 | - | - | - | - | - | - |
| | 보츠와나 | - | - | - | - | - | - |
| | 벨리즈 | - | - | - | - | - | - |
| | 나미비아 | - | - | - | - | - | - |
| | 기네비소 | - | - | - | - | - | - |
| 마요네즈 (2103909010) | 합 계 | 13,961,503 | 13,844,538 | 12,706,647 | 13,001,783 | 14,664,371 | 15,410,451 |
| | 러시아 | 9,140,982 | 7,429,324 | 6,608,360 | 6,309,016 | 6,759,947 | 6,361,608 |
| | 중국 | 2,153,921 | 3,324,720 | 2,940,799 | 3,031,428 | 3,666,291 | 3,318,172 |
| | 호주 | 972,118 | 1,398,608 | 1,520,896 | 1,437,352 | 1,289,478 | 1,664,243 |
| | 몽골 | 478,261 | 552,436 | 392,134 | 334,802 | 540,870 | 408,108 |
| | 홍콩 | 250,382 | 275,425 | 231,285 | 316,289 | 281,268 | 441,198 |
| | 뉴질랜드 | 145,142 | 216,319 | 205,836 | 312,132 | 308,092 | 434,932 |
| | 베트남 | 118,504 | 160,541 | 164,023 | 210,975 | 165,347 | 85,843 |
| | 필리핀 | 100,665 | 145,820 | 191,823 | 199,700 | 139,836 | 339,684 |

## <표 5-5> 주요 품목의 국가별 수출(계속)

단위 : $

| 구 분 | | 2017 | 2018 | 2019 | 2020 | 2021 | 2022 |
|---|---|---|---|---|---|---|---|
| 품목(HSK) | 국가 | | | | | | |
| 마요네즈 (2103909010) | 미국 | 32,817 | 71,867 | 73,652 | 192,554 | 107,125 | 84,861 |
| | 독일 | 26,821 | 36,404 | 69,823 | 164,342 | 375,859 | 398,151 |
| | 태국 | 1,921 | 1,902 | 11,184 | 92,016 | 145,526 | 132,400 |
| | 싱가포르 | 396,324 | 62,324 | 76,959 | 87,353 | 80,601 | 88,280 |
| | 칠레 | 0 | 0 | 36,143 | 76,594 | 202 | 12,880 |
| | 미얀마 | 48,162 | 64,601 | 71,028 | 49,029 | 47,364 | 34,427 |
| | 일본 | 0 | 0 | 4,988 | 35,821 | 357,408 | 622,929 |
| | 캐나다 | 31,644 | 30,509 | 32,689 | 31,412 | 82,125 | 13,107 |
| | 말레이시아 | 5,724 | 2,070 | 5,867 | 29,328 | 14,634 | 2,798 |
| | 캄보디아 | 3,357 | 2,084 | 1,248 | 20,977 | 20,033 | 716,049 |
| | 아랍에미리트 연합 | 404 | 0 | 0 | 19,694 | 73,737 | 0 |
| | 대만 | 4,937 | 6,199 | 10,483 | 13,629 | 19,193 | 17,519 |
| | 스웨덴 | - | - | 0 | 10,017 | 14,056 | 0 |
| | 인도네시아 | 39,717 | 37,619 | 21,039 | 9,039 | 17,172 | 9,829 |
| | 네덜란드 | 1,618 | 908 | 318 | 6,566 | 103,344 | 160,330 |
| | 이라크 | 177 | 0 | 0 | 3,207 | 4,028 | 1,353 |
| | 방글라데시 | 1,178 | 8,426 | 1,456 | 1,579 | 2,711 | 4,968 |
| | 우크라이나 | 0 | 0 | 831 | 1,058 | 0 | 0 |
| | 카타르 | 0 | 2,224 | 587 | 975 | 0 | 0 |
| | 라오스 | 5,314 | 6,491 | 2,713 | 819 | 3,892 | 2,572 |
| | 키르기스스탄 | 318 | 540 | 490 | 600 | 0 | 0 |
| | 가나 | 0 | 123 | 173 | 600 | 0 | 1,121 |
| | 쿠웨이트 | - | 0 | 895 | 559 | 9,489 | 369 |
| | 아메리칸 사모아 | - | - | 0 | 540 | 0 | 0 |
| | 인도(인디아) | 10 | 0 | 467 | 512 | 18,913 | 86 |
| | 영국 | 194 | 475 | 19,368 | 452 | 3,033 | 360 |
| | 괌 | 0 | 0 | 866 | 421 | 0 | 0 |
| | 마셜제도 | - | - | 0 | 286 | 137 | 320 |
| | 코트디부아르 | - | 0 | 55 | 83 | 156 | 0 |
| | 남아프리카 공화국 | 0 | 30 | 52 | 27 | 999 | 12,739 |
| | 카자흐스탄 | 511 | 2,939 | 6,233 | 0 | 1,610 | 1,714 |

## <표 5-5> 주요 품목의 국가별 수출(계속)

단위 : $

| 구 분 | | 2017 | 2018 | 2019 | 2020 | 2021 | 2022 |
|---|---|---|---|---|---|---|---|
| 품목(HSK) | 국가 | | | | | | |
| 마요네즈 (2103909010) | 브루나이 | 97 | 1,746 | 1,491 | 0 | - | - |
| | 케냐 | 116 | 93 | 264 | 0 | 0 | 0 |
| | 튀르키예 | 0 | 0 | 129 | 0 | - | - |
| | 마카오 | 0 | 425 | 0 | 0 | 262 | 0 |
| | 에스토니아 | 0 | 1,104 | 0 | - | - | - |
| | 우즈베키스탄 | 0 | 120 | 0 | - | 0 | 0 |
| | 네팔 | 0 | 92 | 0 | - | 0 | 407 |
| | 베냉 | 0 | 30 | 0 | - | - | - |
| | 아일랜드 | 129 | 0 | - | - | - | - |
| | 도미니카 공화국 | 38 | 0 | - | - | - | - |
| | 오스트리아 | 0 | - | - | - | - | - |
| | 베네수엘라 | 0 | - | - | - | - | - |
| | 스리랑카 | 0 | - | - | - | - | - |
| | 피지 | - | - | - | - | - | - |
| | 바레인 | - | - | - | - | - | - |
| | 덴마크 | - | - | - | - | - | - |
| | 핀란드 | 0 | 0 | 0 | - | - | - |
| | 리투아니아 | 0 | 0 | 0 | - | - | - |
| | 파키스탄 | - | - | - | 0 | 0 | 0 |
| | 슬로베니아 | - | - | - | 0 | 0 | 0 |
| | 스위스 | - | - | - | 0 | 5,040 | 0 |
| | 몰디브 | - | - | - | 0 | 2,520 | 0 |
| | 불령 리유니온,코모도 제도 | - | - | - | 0 | 1,512 | 0 |
| | 브라질 | - | - | - | 0 | 368 | 0 |
| | 리비아 | - | - | - | 0 | 30 | 54 |
| | 과테말라 | - | - | - | 0 | 29 | 676 |
| | 벨기에 | 0 | 0 | 0 | 0 | 0 | 0 |
| | 알제리 | - | 0 | 0 | 0 | 0 | 0 |
| | 스페인 | 0 | 0 | 0 | 0 | 0 | 0 |
| | 프랑스 | 0 | 0 | 0 | 0 | 134 | 26,373 |
| | 기니 | - | 0 | 0 | 0 | - | - |

## <표 5-5> 주요 품목의 국가별 수출(계속)

단위 : $

| 구 분 | | 2017 | 2018 | 2019 | 2020 | 2021 | 2022 |
|---|---|---|---|---|---|---|---|
| 품목(HSK) | 국가 | | | | | | |
| 마요네즈 (2103909010) | 크로아티아 | 0 | 0 | 0 | 0 | 0 | 0 |
| | 이탈리아 | 0 | 0 | 0 | 0 | 0 | 0 |
| | 멕시코 | 0 | 0 | 0 | 0 | 0 | 0 |
| | 체코 | - | - | 0 | 0 | 0 | 0 |
| | 이스라엘 | - | - | 0 | 0 | 0 | 0 |
| | 마다가스카르 | - | - | 0 | 0 | 0 | 0 |
| | 폴란드 | 0 | - | - | - | 0 | 0 |
| | 파라과이 | - | - | - | - | - | - |
| | 오만 | - | - | - | - | - | - |
| | 아프가니스탄 | - | - | - | - | - | - |
| | 사우디아라비아 | - | - | - | - | 0 | 9,991 |
| 맥 주 (2203000000) | 합 계 | 112,447,901 | 154,443,596 | 146,229,102 | 68,530,074 | 59,980,080 | 69,462,388 |
| | 홍콩 | 34,738,977 | 36,203,584 | 31,496,568 | 25,138,144 | 27,659,237 | 24,120,067 |
| | 중국 | 50,222,919 | 84,131,948 | 83,057,820 | 21,159,508 | 2,812,004 | 3,094,831 |
| | 싱가포르 | 3,952,815 | 4,270,525 | 3,960,108 | 5,029,365 | 3,077,523 | 3,603,297 |
| | 이라크 | 6,361,756 | 8,461,775 | 8,255,661 | 5,003,836 | 6,022,212 | 6,824,111 |
| | 미국 | 4,277,256 | 4,689,423 | 5,008,566 | 3,373,813 | 5,537,811 | 5,493,388 |
| | 러시아 | 1,812,282 | 4,474,604 | 6,399,580 | 2,067,824 | 1,146,755 | 749,205 |
| | 호주 | 2,252,810 | 1,943,247 | 1,397,890 | 1,721,496 | 1,458,491 | 2,384,358 |
| | 일본 | 2,467,985 | 2,236,381 | 1,869,189 | 1,717,760 | 6,685,214 | 10,703,091 |
| | 대만 | 2,196,773 | 2,000,433 | 1,086,898 | 1,191,977 | 605,431 | 1,043,157 |
| | 몽골 | 804,788 | 1,383,476 | 1,350,224 | 1,120,704 | 3,598,673 | 8,772,674 |
| | 뉴질랜드 | 185,316 | 266,349 | 238,150 | 170,562 | 126,682 | 84,350 |
| | 프랑스 | 155,411 | 251,338 | 206,279 | 127,049 | 151,548 | 311,670 |
| | 영국 | 188,556 | 163,795 | 192,114 | 111,912 | 181,531 | 260,413 |
| | 네덜란드 | 89,247 | 170,861 | 195,278 | 103,985 | 226,640 | 268,916 |
| | 도미니카 공화국 | 603,370 | 56,124 | 131,988 | 65,947 | 0 | 0 |
| | 태국 | 121,845 | 41,984 | 42,887 | 62,779 | 36,530 | 365,330 |
| | 말레이시아 | 399,277 | 1,203,558 | 140,171 | 52,140 | 75,281 | 146,235 |
| | 캐나다 | 79,779 | 105,819 | 85,341 | 47,814 | 37,654 | 44,251 |
| | 독일 | 70,513 | 102,003 | 84,822 | 42,792 | 52,610 | 68,003 |

## <표 5-5> 주요 품목의 국가별 수출(계속)

단위 : $

| 구 분 | | 2017 | 2018 | 2019 | 2020 | 2021 | 2022 |
|---|---|---|---|---|---|---|---|
| 품목(HSK) | 국가 | | | | | | |
| 맥 주 (2203000000) | 괌 | 142,723 | 112,637 | 5,954 | 42,515 | 71,754 | 159,814 |
| | 캄보디아 | 234,943 | 987,216 | 437,803 | 26,709 | 0 | 6,858 |
| | 스위스 | 6,471 | 15,280 | 22,633 | 26,670 | 26,676 | 44,991 |
| | 북마리아나 군도 | 98,039 | 12,410 | 16,329 | 23,023 | 20,360 | 72,125 |
| | 스페인 | 0 | 0 | 11,109 | 21,721 | 46,620 | 34,810 |
| | 필리핀 | 132,611 | 78,094 | 33,369 | 18,801 | 16,012 | 85,198 |
| | 이탈리아 | 17,262 | 37,528 | 29,823 | 14,238 | 37,469 | 74,009 |
| | 우루과이 | 8,255 | 16,365 | 8,949 | 8,940 | 10,453 | 17,216 |
| | 인도네시아 | 0 | 0 | 0 | 8,462 | 25,853 | 1,532 |
| | 지부티 | - | - | 0 | 5,549 | 0 | 0 |
| | 과테말라 | 6,815 | 26,825 | 46,494 | 4,684 | 11,436 | 3,953 |
| | 브라질 | 5,040 | 7,372 | 7,320 | 4,525 | 0 | 0 |
| | 마카오 | 1,725 | 972 | 5,118 | 3,568 | 5,769 | 3,900 |
| | 스리랑카 | 16,871 | 29,195 | 14,743 | 3,479 | 15,430 | 13,336 |
| | 아일랜드 | 9,100 | 4,864 | 7,796 | 2,184 | 1,600 | 4,110 |
| | 베트남 | 446,165 | 288,469 | 25,146 | 1,406 | 59,170 | 44,581 |
| | 남아프리카 공화국 | 1,108 | 3,376 | 3,927 | 1,036 | 1,357 | 849 |
| | 파라과이 | 27,877 | 11,882 | 6,375 | 653 | 0 | 0 |
| | 슬로바키아 | 0 | 0 | 0 | 560 | 0 | 0 |
| | 콜롬비아 | 0 | 0 | 0 | 459 | 23,746 | 41,303 |
| | 세네갈 | 2,657 | 0 | 735 | 408 | 373 | 0 |
| | 기니 | 305 | 465 | 292 | 340 | 0 | 0 |
| | 모리셔스 | 0 | 0 | 629 | 312 | 0 | 162 |
| | 벨기에 | 6,530 | 84 | 0 | 214 | 0 | 0 |
| | 가나 | 2,455 | 98 | 0 | 206 | 201 | 169 |
| | 오스트리아 | 3,200 | 0 | 0 | 5 | 99,330 | 140,060 |
| | 아랍에미리트 연합 | 105,557 | 160,801 | 147,341 | 0 | - | - |
| | 인도(인디아) | 37,987 | 270,032 | 52,251 | 0 | 12 | 261,781 |
| | 카자흐스탄 | 0 | 44,538 | 42,411 | 0 | 2,174 | 0 |
| | 라오스 | 39,728 | 37,578 | 26,503 | 0 | 0 | 117 |
| | 미크로네시아 | - | 0 | 25,044 | 0 | - | - |

## <표 5-5> 주요 품목의 국가별 수출(계속)

단위 : $

| 구 분 | | 2017 | 2018 | 2019 | 2020 | 2021 | 2022 |
|---|---|---|---|---|---|---|---|
| 품목(HSK) | 국가 | | | | | | |
| 맥 주 (2203000000) | 아르헨티나 | 24,921 | 30,158 | 10,132 | 0 | 0 | 0 |
| | 덴마크 | 0 | 12,000 | 9,600 | 0 | 0 | 40 |
| | 스웨덴 | 9,600 | 6,360 | 6,530 | 0 | 0 | 0 |
| | 조지아 | - | 0 | 5,743 | 0 | 0 | 0 |
| | 페루 | 4,370 | 7,716 | 5,495 | 0 | 0 | 6,414 |
| | 폴란드 | 4,170 | 0 | 4,140 | 0 | 0 | 0 |
| | 팔라우 | 0 | 2,914 | 3,635 | 0 | - | - |
| | 멕시코 | 6,553 | 8,743 | 3,187 | 0 | 0 | 3,799 |
| | 칠레 | 4,199 | 3,554 | 2,526 | 0 | 0 | 0 |
| | 카보 베르데 | 351 | 640 | 429 | 0 | - | - |
| | 코트디부아르 | 123 | 0 | 57 | 0 | 0 | 308 |
| | 라트비아 | 13,371 | 40,608 | 0 | 0 | 0 | 18,242 |
| | 마셜제도 | 5,151 | 12,602 | 0 | - | - | - |
| | 이스라엘 | 28,155 | 8,300 | 0 | 0 | 0 | 0 |
| | 파나마 | 6,450 | 2,050 | 0 | 0 | 878 | 0 |
| | 체코 | 0 | 2,000 | 0 | 0 | 0 | 0 |
| | 모잠비크 | 0 | 1,107 | 0 | - | 0 | 0 |
| | 노르웨이 | 0 | 768 | 0 | 0 | 0 | 0 |
| | 앙골라 | 0 | 676 | 0 | - | - | - |
| | 트리니다드 토바고 | 0 | 57 | 0 | - | - | - |
| | 튀르키예 | 0 | 35 | 0 | 0 | 0 | 0 |
| | 루마니아 | 5,040 | 0 | 0 | - | - | - |
| | 나미비아 | 348 | 0 | - | 0 | 0 | 0 |
| | 나우루 | 0 | - | - | - | - | - |
| | 에스토니아 | 0 | 0 | 0 | 0 | 0 | 0 |
| | 우간다 | 0 | - | - | - | - | - |
| | 방글라데시 | 0 | - | - | - | - | - |
| | 불가리아 | 0 | 0 | - | 0 | 0 | 0 |
| | 세이셸 | 0 | - | - | - | - | - |
| | 케냐 | 0 | 0 | 0 | - | - | - |
| | 르완다 | - | - | - | - | - | - |

## <표 5-5> 주요 품목의 국가별 수출(계속)

단위 : $

| 구 분 | | 2017 | 2018 | 2019 | 2020 | 2021 | 2022 |
|---|---|---|---|---|---|---|---|
| 품목(HSK) | 국가 | | | | | | |
| 맥 주 (2203000000) | 시에라리온 | - | - | - | - | - | - |
| | 오만 | - | - | - | - | - | - |
| | 마다가스카르 | - | - | - | - | - | - |
| | 베네수엘라 | - | - | - | - | - | - |
| | 바누아투 | - | - | - | - | - | - |
| | 모로코 | - | - | - | - | - | - |
| | 룩셈부르크 | - | - | - | - | - | - |
| | 니제르 | 0 | - | - | - | - | - |
| | 아이슬란드 | 0 | 0 | 0 | - | - | - |
| | 키리바시 | - | - | - | 0 | 9,710 | 0 |
| | 쿠웨이트 | - | - | - | 0 | 1,500 | 0 |
| | 볼리비아 | - | - | - | 0 | 370 | 0 |
| | 나이지리아 | - | - | - | 0 | 0 | 0 |
| | 핀란드 | 0 | 0 | 0 | 0 | 0 | 0 |
| | 그리스 | 0 | 0 | 0 | 0 | 0 | 0 |
| | 리투아니아 | 0 | 0 | 0 | 0 | 0 | 0 |
| | 미얀마 | 0 | 0 | 0 | 0 | 0 | 85,074 |
| | 몰타 | 0 | 0 | 0 | 0 | 0 | 0 |
| | 네팔 | 0 | 0 | 0 | 0 | 0 | 0 |
| | 포르투갈 | 0 | 0 | 0 | 0 | 0 | 0 |
| | 기타국 | 0 | 0 | 0 | 0 | 0 | 0 |
| | 헝가리 | 0 | 0 | 0 | 0 | 0 | 290 |
| | 벨라루스 | - | 0 | 0 | 0 | - | - |
| | 키프로스 | 0 | 0 | 0 | 0 | 0 | 0 |
| | 피지 | 0 | 0 | 0 | 0 | 0 | 0 |
| | 자메이카 | 0 | 0 | 0 | 0 | 0 | 0 |
| | 우크라이나 | 0 | 0 | 0 | 0 | 0 | 0 |
| | 우즈베키스탄 | 0 | - | 0 | 0 | 0 | 0 |
| | 슬로베니아 | - | - | 0 | 0 | 0 | 0 |
| | 레바논 | - | - | 0 | 0 | 0 | 0 |
| | 키르기스스탄 | - | - | - | - | - | - |

## <표 5-5> 주요 품목의 국가별 수출(계속)

단위 : $

| 구 분 | | 2017 | 2018 | 2019 | 2020 | 2021 | 2022 |
|---|---|---|---|---|---|---|---|
| 품목(HSK) | 국가 | | | | | | |
| 맥 주 (2203000000) | 크로아티아 | - | - | - | - | - | - |
| | 코스타리카 | - | - | - | - | - | - |
| | 이집트 | 0 | - | - | - | - | - |
| 과즙음료 (2202992000) | 합 계 | 49,217,699 | 51,982,855 | 52,980,577 | 50,861,950 | 76,446,480 | 78,358,111 |
| | 중국 | 14,461,244 | 18,921,736 | 21,709,267 | 21,652,388 | 43,797,161 | 41,115,752 |
| | 러시아 | 4,329,851 | 5,629,936 | 5,199,061 | 4,656,658 | 5,526,070 | 4,664,289 |
| | 과테말라 | 2,077,235 | 2,483,954 | 3,951,404 | 3,874,291 | 2,877,902 | 2,762,076 |
| | 슬로베니아 | 1,582,023 | 2,066,858 | 2,252,504 | 2,609,272 | 3,382,961 | 3,568,078 |
| | 홍콩 | 2,416,034 | 2,800,450 | 3,215,362 | 2,317,511 | 3,192,960 | 2,002,137 |
| | 미국 | 3,016,272 | 2,068,087 | 2,073,032 | 2,260,149 | 2,529,821 | 3,301,098 |
| | 몽골 | 793,765 | 1,249,284 | 1,402,092 | 1,660,889 | 1,355,851 | 2,650,144 |
| | 베트남 | 2,812,635 | 1,939,605 | 1,751,442 | 1,517,158 | 1,099,729 | 1,570,715 |
| | 필리핀 | 780,418 | 972,984 | 1,072,733 | 1,466,744 | 1,756,145 | 2,061,218 |
| | 일본 | 2,081,221 | 1,175,130 | 1,358,177 | 1,041,142 | 2,039,293 | 3,188,452 |
| | 뉴질랜드 | 1,829,628 | 1,547,219 | 1,100,147 | 989,955 | 1,063,438 | 663,812 |
| | 동티모르 | 2,353,307 | 1,592,844 | 1,243,954 | 943,644 | 0 | 0 |
| | 싱가포르 | 1,001,061 | 596,311 | 1,048,027 | 738,312 | 1,350,114 | 1,884,975 |
| | 대만 | 568,608 | 505,662 | 474,212 | 717,359 | 1,152,334 | 2,207,466 |
| | 브라질 | 956,059 | 888,288 | 607,586 | 702,364 | 228,412 | 174,446 |
| | 호주 | 753,521 | 596,824 | 451,244 | 607,674 | 925,322 | 1,056,435 |
| | 캐나다 | 260,454 | 280,787 | 296,509 | 350,701 | 300,045 | 290,166 |
| | 인도네시아 | 86,445 | 125,011 | 193,612 | 314,587 | 321,725 | 685,054 |
| | 불가리아 | 658,704 | 464,321 | 649,563 | 189,181 | 64,213 | 0 |
| | 말레이시아 | 196,238 | 251,805 | 211,816 | 186,113 | 271,565 | 806,307 |
| | 체코 | 236,022 | 194,397 | 191,904 | 149,457 | 48,519 | 148,623 |
| | 괌 | 16,485 | 21,260 | 37,931 | 146,543 | 260,519 | 263,545 |
| | 방글라데시 | 277,351 | 242,542 | 188,724 | 139,553 | 160,702 | 23,072 |
| | 모리타니 | 43,582 | 45,361 | 150,228 | 129,999 | 147,299 | 134,497 |
| | 아르헨티나 | 151,127 | 208,371 | 163,548 | 116,399 | 176,763 | 74,389 |
| | 볼리비아 | - | - | 0 | 104,680 | 304,309 | 266,747 |
| | 코스타리카 | 48,888 | 84,688 | 208,882 | 102,600 | 156,096 | 880 |

## <표 5-5> 주요 품목의 국가별 수출(계속)

단위 : $

| 구 분 | | 2017 | 2018 | 2019 | 2020 | 2021 | 2022 |
|---|---|---|---|---|---|---|---|
| 품목(HSK) | 국가 | | | | | | |
| 과즙음료 (2202992000) | 스페인 | 1,056 | 877 | 0 | 102,281 | 541,156 | 1,072,488 |
| | 미얀마 | 219,857 | 84,383 | 88,241 | 87,203 | 112,812 | 81,006 |
| | 네덜란드 | 39,930 | 55,720 | 29,030 | 85,120 | 201,344 | 155,160 |
| | 아르메니아 | 47,963 | 77,656 | 104,899 | 84,305 | 82,477 | 69,330 |
| | 태국 | 9,194 | 29,916 | 139,137 | 81,134 | 117,694 | 343,407 |
| | 영국 | 186,508 | 128,294 | 76,514 | 68,959 | 110,887 | 154,425 |
| | 카자흐스탄 | 120,295 | 79,824 | 129,232 | 54,395 | 37,383 | 27,525 |
| | 투르크메니스탄 | - | 0 | 50,857 | 46,920 | 59,336 | 40,949 |
| | 아제르바이잔 | 84,404 | 186,900 | 8,450 | 43,832 | 0 | 44,300 |
| | 멕시코 | 147,533 | 217,728 | 98,851 | 41,036 | 18,601 | 60,763 |
| | 파나마 | 19,584 | 16,744 | 18,487 | 39,282 | 1,130 | 1,450 |
| | 아프가니스탄 | 114,231 | 306,437 | 0 | 37,667 | 0 | 0 |
| | 팔라우 | 2,470 | 41,657 | 68,863 | 37,602 | 46,021 | 46,844 |
| | 독일 | 3,714 | 9,336 | 83,199 | 32,787 | 63,593 | 108,352 |
| | 캄보디아 | 112,453 | 88,633 | 13,507 | 28,472 | 59,966 | 98,910 |
| | 수리남 | 39,822 | 27,213 | 41,462 | 27,522 | 0 | 33,520 |
| | 북마리아나 군도 | 21,927 | 39,130 | 30,871 | 26,568 | 66,347 | 77,890 |
| | 알바니아 | - | - | 0 | 26,242 | 0 | 0 |
| | 파라과이 | 8,016 | 641 | 523 | 25,217 | 11,629 | 45,429 |
| | 우즈베키스탄 | 0 | 0 | 45,630 | 24,245 | 24,979 | 13,582 |
| | 우크라이나 | 26,587 | 28,744 | 12,241 | 20,572 | 11,138 | 0 |
| | 마카오 | 17,926 | 28,777 | 26,887 | 18,103 | 33,082 | 12,051 |
| | 프랑스 | 25,112 | 36,611 | 14,631 | 17,290 | 44,569 | 47,438 |
| | 페루 | 47,672 | 58,745 | 12,709 | 17,136 | 41,128 | 37,493 |
| | 오스트리아 | 4,712 | 68,136 | 18,417 | 16,745 | 45,608 | 1,326 |
| | 아랍에미리트 연합 | 1,628,954 | 1,123,137 | 62,959 | 15,334 | 21,289 | 3,701 |
| | 모리셔스 | - | 0 | 11,988 | 15,187 | 0 | 0 |
| | 루마니아 | 25,596 | 35,266 | 18,703 | 14,376 | 0 | 0 |
| | 라오스 | 10,823 | 7,286 | 9,087 | 7,500 | 12,477 | 1,134 |
| | 미크로네시아 | - | - | 0 | 6,926 | 2,827 | 4,770 |
| | 칠레 | 241,511 | 11,584 | 46,001 | 4,090 | 19,968 | 43,928 |

## <표 5-5> 주요 품목의 국가별 수출(계속)

단위 : $

| 구 분 | | 2017 | 2018 | 2019 | 2020 | 2021 | 2022 |
|---|---|---|---|---|---|---|---|
| 품목(HSK) | 국가 | | | | | | |
| 과즙음료 (2202992000) | 에스토니아 | - | - | 0 | 3,000 | 1,200 | 0 |
| | 남아프리카 공화국 | 2,799 | 144 | 1,068 | 2,667 | 6,407 | 1,850 |
| | 스위스 | 0 | 407 | 0 | 2,600 | 0 | 185 |
| | 도미니카 공화국 | 128,248 | 29,376 | 18,483 | 2,534 | 229 | 6,589 |
| | 브루나이 | - | 0 | 2,305 | 2,513 | 3,398 | 1,764 |
| | 슬로바키아 | - | - | 0 | 2,435 | 7,415 | 12,941 |
| | 이탈리아 | 20,120 | 5,073 | 1,986 | 1,241 | 4,760 | 4,417 |
| | 쿠웨이트 | 3,140 | 0 | 5,588 | 1,136 | 3,143 | 2,887 |
| | 피지 | 0 | 0 | 0 | 1,084 | 0 | 0 |
| | 노르웨이 | 686 | 3,420 | 720 | 840 | 0 | 0 |
| | 알제리 | - | - | 0 | 816 | 0 | 0 |
| | 인도(인디아) | 89,836 | 73,920 | 0 | 693 | 21,880 | 10,314 |
| | 키르기스스탄 | 0 | 2,700 | 0 | 572 | 7,908 | 0 |
| | 가나 | 491,201 | 0 | 0 | 405 | 20,921 | 368 |
| | 푸에르토리코 | - | - | 0 | 20 | 0 | 0 |
| | 온두라스 | - | - | 0 | 16 | 0 | 0 |
| | 폴란드 | 43,933 | 90,355 | 57,353 | 3 | 4,281 | 0 |
| | 튀르키예 | 0 | 11 | 1 | 2 | 0 | 0 |
| | 파키스탄 | 144,834 | 60,114 | 11,520 | 1 | 0 | 0 |
| | 에콰도르 | 33,874 | 57,894 | 0 | 1 | 1 | 0 |
| | 콜롬비아 | 184,778 | 185,486 | 159,274 | 0 | 0 | 19,098 |
| | 자메이카 | 84,694 | 72,614 | 104,387 | 0 | - | - |
| | 헝가리 | 33,046 | 51,819 | 90,707 | 0 | 15,697 | 10,185 |
| | 카메룬 | 0 | 32,805 | 15,039 | 0 | - | - |
| | 세네갈 | 127,918 | 145,303 | 14,939 | 0 | 16,820 | 0 |
| | 사우디아라비아 | 0 | 6,296 | 14,259 | 0 | 47 | 0 |
| | 기니 | 30,160 | 0 | 10,800 | 0 | - | - |
| | 레바논 | - | 0 | 4,260 | 0 | - | - |
| | 벨기에 | 1,319 | 4,000 | 1,319 | 0 | 0 | 0 |
| | 몰디브 | 43,229 | 555 | 1,295 | 0 | - | - |
| | 스웨덴 | 0 | 0 | 930 | 0 | 264 | 0 |

## <표 5-5> 주요 품목의 국가별 수출(계속)

단위 : $

| 구 분 | | 2017 | 2018 | 2019 | 2020 | 2021 | 2022 |
|---|---|---|---|---|---|---|---|
| 품목(HSK) | 국가 | | | | | | |
| 과즙음료 (2202992000) | 바베이도스 | - | 0 | 3 | 0 | - | - |
| | 마케도니아 | - | 0 | 2 | 0 | - | - |
| | 덴마크 | - | 0 | 1 | 0 | 0 | 0 |
| | 몰타 | - | 0 | 1 | 0 | - | - |
| | 리비아 | 0 | 1,162,572 | 0 | 0 | 4 | 0 |
| | 감비아 | 14,244 | 221,293 | 0 | - | - | - |
| | 조지아 | 173,703 | 12,648 | 0 | 0 | 38,292 | 61,500 |
| | 스리랑카 | 2,545 | 9,003 | 0 | 0 | 0 | 0 |
| | 그리스 | 16,187 | 7,260 | 0 | 0 | 0 | 0 |
| | 케냐 | 2,280 | 2,100 | 0 | - | 0 | 432 |
| | 카타르 | 0 | 1,317 | 0 | - | 0 | 8,612 |
| | 바하마 | 14,755 | 756 | 0 | - | - | - |
| | 니카라과 | 34,803 | 500 | 0 | - | - | - |
| | 벨라루스 | 0 | 24 | 0 | 0 | 0 | 0 |
| | 이란 | 207,664 | 0 | 0 | 0 | - | - |
| | 네팔 | 131,242 | 0 | - | - | - | - |
| | 엘살바도르 | 59,640 | 0 | - | - | - | - |
| | 베냉 | 39,620 | 0 | - | - | - | - |
| | 콩고 | 24,752 | 0 | - | - | 0 | 16,875 |
| | 기타국 | 22,192 | 0 | - | - | - | - |
| | 가이아나 | 13,040 | 0 | - | - | - | - |
| | 르완다 | 650 | 0 | - | - | - | - |
| | 마셜제도 | 500 | 0 | - | - | - | - |
| | 스와질랜드 | 20 | 0 | - | - | - | - |
| | 핀란드 | 18 | 0 | 0 | 0 | 0 | 0 |
| | 잠비아 | 1 | 0 | - | - | 0 | 6,865 |
| | 포르투갈 | 0 | 0 | 0 | 0 | 0 | 0 |
| | 리투아니아 | - | - | 0 | 0 | 0 | 0 |
| | 이스라엘 | - | - | 0 | 0 | 0 | 0 |
| | 라트비아 | - | - | 0 | 0 | 0 | 0 |
| | 키프로스 | - | 0 | 0 | 0 | 0 | 0 |

## <표 5-5> 주요 품목의 국가별 수출(계속)

단위 : $

| 구 분 | | 2017 | 2018 | 2019 | 2020 | 2021 | 2022 |
|---|---|---|---|---|---|---|---|
| 품목(HSK) | 국가 | | | | | | |
| 과즙음료 (2202992000) | 몰도바 | - | 0 | 0 | 0 | 0 | 0 |
| | 콩고 민주공화국 | - | - | - | 0 | 16,352 | 0 |
| | 바누아투 | - | - | - | 0 | 513 | 191 |
| | 아루바 | - | - | - | - | - | - |
| | 세인트 루시아 | - | - | - | - | - | - |
| | 타지키스탄 | - | - | - | - | - | - |
| | 코트디부아르 | - | - | - | - | - | - |
| | 파푸아 뉴기니 | - | - | - | - | - | - |
| | 지브롤터 | - | - | - | - | - | - |
| | 쿠바 | - | - | - | - | - | - |
| | 세이셸 | - | - | - | - | - | - |
| | 기네비소 | - | - | - | - | - | - |
| | 나이지리아 | - | - | - | - | - | - |
| | 트리니다드 토바고 | - | - | - | - | - | - |
| | 코모로 | - | - | - | - | - | - |
| | 적도 기니 | - | - | - | - | - | - |
| | 이라크 | - | - | - | - | - | - |
| | 우루과이 | - | - | - | - | - | - |
| | 우간다 | - | - | - | - | - | - |
| | 아이티 | - | - | - | - | - | - |
| | 소말리아 | - | - | - | - | - | - |
| | 불령 리유니온, 코모도 제도 | - | - | - | - | - | - |
| | 베네수엘라 | - | - | - | - | - | - |
| | 모로코 | - | - | - | - | - | - |
| | 말리 | - | - | - | - | - | - |
| | 니제르 | - | - | - | - | - | - |
| | 과들루프 | - | - | - | - | - | - |
| | 가봉 | - | - | - | - | - | - |
| | 마다카스카르 | - | - | - | - | - | - |
| | 몬테네그로 | - | - | - | - | - | - |
| | 보츠와나 | - | - | - | - | - | - |

## <표 5-5> 주요 품목의 국가별 수출(계속)

단위 : $

| 구 분 | | 2017 | 2018 | 2019 | 2020 | 2021 | 2022 |
|---|---|---|---|---|---|---|---|
| 품목(HSK) | 국가 | | | | | | |
| 과즙음료 (2202992000) | 앙골라 | - | - | - | - | - | - |
| | 오만 | - | - | - | - | - | - |
| | 요르단 | - | - | - | - | - | - |
| | 팔레스타인 해방기구 | 0 | 0 | - | - | - | - |
| | 이집트 | 0 | 0 | - | - | - | - |
| | 에티오피아 | 0 | 0 | 0 | - | - | - |
| | 크로아티아 | 0 | 0 | 0 | - | - | - |
| | 아이슬란드 | 0 | 0 | 0 | - | - | - |
| | 사모아 | 0 | 0 | 0 | - | 0 | 1,494 |
| | 라이베리아 | - | - | - | 0 | 238 | 0 |
| | 예멘 | - | - | - | 0 | 1 | 0 |
| 베이커리 제품 제조용 가루반죽 및 혼합물(기타) (1901209000) | 합 계 | 33,167,670 | 35,708,841 | 37,751,630 | 33,528,061 | 41,257,393 | 38,137,454 |
| | 일본 | 20,535,484 | 21,763,265 | 21,039,060 | 18,633,331 | 19,370,077 | 15,520,293 |
| | 미국 | 7,876,715 | 8,496,423 | 9,500,404 | 9,575,017 | 14,718,767 | 14,773,697 |
| | 중국 | 384,138 | 1,104,115 | 2,042,814 | 1,866,918 | 2,481,645 | 1,478,745 |
| | 홍콩 | 249,459 | 305,975 | 325,016 | 447,718 | 223,551 | 239,154 |
| | 싱가포르 | 340,518 | 632,027 | 700,563 | 387,273 | 816,859 | 1,252,552 |
| | 캐나다 | 209,700 | 140,153 | 213,329 | 372,884 | 247,719 | 319,410 |
| | 러시아 | 247,660 | 237,580 | 359,413 | 325,656 | 458,676 | 338,070 |
| | 베트남 | 126,270 | 154,941 | 244,456 | 302,206 | 409,588 | 454,852 |
| | 말레이시아 | 188,492 | 258,256 | 391,556 | 211,511 | 421,238 | 421,984 |
| | 영국 | 142,842 | 171,887 | 233,441 | 189,306 | 56,295 | 114,121 |
| | 호주 | 163,657 | 229,890 | 229,042 | 183,731 | 198,594 | 157,434 |
| | 이스라엘 | 321,226 | 323,232 | 284,277 | 143,665 | 272,026 | 110,287 |
| | 대만 | 538,873 | 157,296 | 117,561 | 126,574 | 372,732 | 181,312 |
| | 몽골 | 1,156 | 8,866 | 11,969 | 115,398 | 175,392 | 146,074 |
| | 네덜란드 | 130,716 | 106,554 | 134,314 | 87,964 | 106,475 | 133,121 |
| | 필리핀 | 190,498 | 158,862 | 410,016 | 85,109 | 128,834 | 230,802 |
| | 프랑스 | 159,225 | 153,824 | 153,785 | 58,610 | 44,862 | 90,055 |
| | 인도네시아 | 89,874 | 96,456 | 134,403 | 56,948 | 92,420 | 1,202,766 |
| | 태국 | 240,950 | 219,363 | 246,251 | 56,340 | 6,203 | 39,045 |

## <표 5-5> 주요 품목의 국가별 수출(계속)

단위 : $

| 구 분 | | 2017 | 2018 | 2019 | 2020 | 2021 | 2022 |
|---|---|---|---|---|---|---|---|
| 품목(HSK) | 국가 | | | | | | |
| 베이커리 제품 제조용 가루반죽 및 혼합물(기타) (1901209000) | 독일 | 120,840 | 110,472 | 126,217 | 47,361 | 48,569 | 74,368 |
| | 뉴질랜드 | 51,797 | 77,999 | 65,186 | 41,945 | 49,155 | 35,509 |
| | 캄보디아 | 1,841 | 8,217 | 29,942 | 39,292 | 145,506 | 131,674 |
| | 아랍에미리트 연합 | 110,734 | 76,985 | 78,911 | 28,080 | 48,833 | 58,858 |
| | 이탈리아 | 149,409 | 155,188 | 152,834 | 20,905 | 972 | 43,451 |
| | 스페인 | 119,547 | 119,879 | 126,362 | 20,232 | 0 | 16,286 |
| | 괌 | 68,663 | 54,050 | 67,642 | 16,834 | 193,191 | 188,535 |
| | 오스트리아 | 56,733 | 65,265 | 58,272 | 11,559 | 17,404 | 33,938 |
| | 체코 | 99,284 | 74,275 | 59,536 | 10,664 | 0 | 4,947 |
| | 칠레 | 2,178 | 370 | 10,622 | 8,549 | 28,207 | 13,961 |
| | 튀르키예 | 47,498 | 48,227 | 44,736 | 7,162 | 0 | 8,111 |
| | 레바논 | 5,100 | 7,234 | 13,152 | 6,750 | 4,200 | 9,806 |
| | 사우디아라비아 | 5,940 | 4,940 | 4,940 | 6,483 | 9,944 | 4,291 |
| | 스위스 | 43,759 | 38,029 | 30,932 | 6,242 | 2,353 | 0 |
| | 마카오 | 1,428 | 269 | 142 | 5,034 | 7,747 | 26,136 |
| | 과테말라 | 1,383 | 9,430 | 7,892 | 4,133 | 1,816 | 3,080 |
| | 쿠웨이트 | 498 | 17,387 | 5,720 | 3,422 | 2,056 | 1,944 |
| | 인도(인디아) | 43,166 | 11,765 | 9,931 | 2,737 | 3,654 | 8,907 |
| | 스리랑카 | 19,657 | 18,255 | 16,925 | 1,923 | 0 | 0 |
| | 북마리아나 군도 | 0 | 6,179 | 4,146 | 1,871 | 6,631 | 18,014 |
| | 카타르 | 2,607 | 4,097 | 1,069 | 1,687 | 227 | 231 |
| | 브라질 | 2,688 | 4,464 | 524 | 1,661 | 0 | 829 |
| | 아일랜드 | 856 | 143 | 876 | 1,496 | 39,086 | 79,740 |
| | 방글라데시 | 0 | 0 | 0 | 1,233 | 0 | 0 |
| | 우크라이나 | - | - | 0 | 786 | 478 | 2,362 |
| | 도미니카 공화국 | 446 | 1,301 | 745 | 672 | 756 | 418 |
| | 헝가리 | 0 | 0 | 43 | 621 | 0 | 13,123 |
| | 멕시코 | 12,306 | 0 | 1,370 | 506 | 889 | 893 |
| | 미얀마 | 1,934 | 0 | 0 | 477 | 0 | 655 |
| | 파라과이 | - | 0 | 199 | 441 | 1,431 | 99 |
| | 폴란드 | 0 | 3,525 | 1,650 | 318 | 0 | 706 |

## <표 5-5> 주요 품목의 국가별 수출(계속)

단위 : $

| 구 분 | | 2017 | 2018 | 2019 | 2020 | 2021 | 2022 |
|---|---|---|---|---|---|---|---|
| 품목(HSK) | 국가 | | | | | | |
| 베이커리 제품 제조용 가루반죽 및 혼합물(기타) (1901209000) | 이라크 | - | 0 | 25 | 224 | 1,460 | 1,249 |
| | 케냐 | 27 | 0 | 62 | 175 | 0 | 376 |
| | 루마니아 | 0 | 5,859 | 0 | 165 | 0 | 718 |
| | 몰타 | 0 | 486 | 367 | 99 | 0 | 0 |
| | 세네갈 | - | 0 | 7 | 77 | 0 | 0 |
| | 미크로네시아 | - | - | 0 | 58 | 0 | 0 |
| | 르완다 | - | - | 0 | 28 | 0 | 0 |
| | 크로아티아 | 0 | 14,664 | 23,915 | 0 | 0 | 0 |
| | 에티오피아 | - | 0 | 17,392 | 0 | - | - |
| | 아르헨티나 | 13,497 | 5,916 | 5,605 | 0 | 0 | 27,193 |
| | 피지 | 8,914 | 2,000 | 4,122 | 0 | - | - |
| | 바레인 | - | 0 | 2,850 | 0 | - | - |
| | 이집트 | 0 | 0 | 2,598 | 0 | 0 | 962 |
| | 슬로바키아 | - | 0 | 1,383 | 0 | - | - |
| | 카자흐스탄 | 29,309 | 21,357 | 946 | 0 | 254 | 7,113 |
| | 지부티 | - | 0 | 103 | 0 | - | - |
| | 알제리 | 273 | 0 | 69 | 0 | - | - |
| | 콜롬비아 | 0 | 12,648 | 0 | 0 | 94 | 0 |
| | 가나 | 5,210 | 4,208 | 0 | 0 | 2,201 | 4,665 |
| | 노르웨이 | 0 | 2,958 | 0 | 0 | 0 | 0 |
| | 라오스 | 0 | 921 | 0 | - | 0 | 2,723 |
| | 페루 | 0 | 481 | 0 | 0 | 211 | 3,439 |
| | 파키스탄 | 0 | 433 | 0 | - | - | - |
| | 조지아 | 2,200 | 0 | - | - | - | - |
| | 코트디부아르 | 222 | 0 | - | - | - | - |
| | 브루나이 | 132 | 0 | - | 0 | 5,948 | 28,191 |
| | 파푸아 뉴기니 | 118 | 0 | - | - | - | - |
| | 키르기스스탄 | 23 | 0 | - | - | - | - |
| | 불가리아 | 0 | 0 | 0 | 0 | 0 | 0 |
| | 에콰도르 | - | - | - | - | - | - |
| | 남아프리카 공화국 | - | - | 0 | 0 | 1,720 | 9,823 |

## <표 5-5> 주요 품목의 국가별 수출(계속)

단위 : $

| 구 분 | | 2017 | 2018 | 2019 | 2020 | 2021 | 2022 |
|---|---|---|---|---|---|---|---|
| 품목(HSK) | 국가 | | | | | | |
| 베이커리 제품 제조용 가루반죽 및 혼합물(기타) (1901209000) | 덴마크 | 0 | 0 | 0 | 0 | 0 | 0 |
| | 핀란드 | 0 | 0 | 0 | 0 | 15,151 | 42,094 |
| | 그리스 | - | 0 | 0 | 0 | 0 | 231 |
| | 이란 | - | 0 | 0 | 0 | - | - |
| | 리투아니아 | 0 | 0 | 0 | 0 | 0 | 0 |
| | 포르투갈 | 0 | 0 | 0 | 0 | 0 | 0 |
| | 스웨덴 | 0 | 0 | 0 | 0 | 448 | 1,197 |
| | 벨기에 | 0 | 0 | 0 | 0 | 0 | 0 |
| | 튀니지 | 0 | 0 | 0 | 0 | - | - |
| | 슬로베니아 | 0 | 0 | 0 | 0 | 1,178 | 3,130 |
| | 우즈베키스탄 | - | - | - | - | - | - |
| | 볼리비아 | - | - | - | - | - | - |
| | 리비아 | - | - | - | - | - | - |
| | 나이지리아 | - | - | - | - | - | - |
| | 팔라우 | - | - | - | 0 | 11,823 | 19,704 |
| | 세르비아공화국 | - | - | - | 0 | 1,820 | 0 |
| | 아이티 | - | - | - | 0 | 27 | 0 |
| | 라트비아 | 0 | 0 | - | - | - | - |
| 조제 김 (2106904010) | 합 계 | 300,340,642 | 333,337,696 | 377,492,965 | 425,358,468 | 499,265,312 | 433,346,191 |
| | 미국 | 79,411,935 | 90,784,786 | 106,533,390 | 128,218,693 | 144,702,377 | 137,284,594 |
| | 중국 | 62,168,134 | 71,720,356 | 73,292,802 | 78,977,580 | 93,703,418 | 47,415,094 |
| | 일본 | 47,727,523 | 61,265,747 | 72,768,142 | 78,072,835 | 74,507,919 | 67,659,926 |
| | 캐나다 | 16,460,773 | 15,256,856 | 18,269,850 | 20,588,581 | 20,839,969 | 24,001,723 |
| | 러시아 | 14,318,450 | 10,351,841 | 18,752,901 | 14,647,249 | 21,047,471 | 10,910,565 |
| | 호주 | 8,275,111 | 9,041,998 | 10,107,946 | 12,709,540 | 14,743,155 | 18,080,280 |
| | 대만 | 7,785,720 | 9,276,622 | 9,813,276 | 9,521,371 | 13,404,868 | 14,399,718 |
| | 홍콩 | 6,963,960 | 7,994,815 | 7,406,784 | 7,327,235 | 6,951,520 | 6,998,445 |
| | 베트남 | 5,166,802 | 6,699,107 | 8,220,050 | 10,792,569 | 15,715,675 | 18,978,187 |
| | 영국 | 5,717,404 | 5,592,020 | 6,139,978 | 7,435,708 | 9,259,846 | 8,809,980 |
| | 독일 | 6,748,695 | 6,542,359 | 6,040,653 | 6,906,268 | 11,754,900 | 8,724,785 |
| | 프랑스 | 5,057,833 | 3,450,127 | 4,738,938 | 5,229,020 | 7,518,044 | 5,065,313 |

## <표 5-5> 주요 품목의 국가별 수출(계속)

단위 : $

| 구 분 | | 2017 | 2018 | 2019 | 2020 | 2021 | 2022 |
|---|---|---|---|---|---|---|---|
| 품목(HSK) | 국가 | | | | | | |
| 조제 김 (2106904010) | 인도네시아 | 3,708,330 | 3,481,412 | 3,063,315 | 3,288,787 | 4,347,556 | 6,247,144 |
| | 네덜란드 | 2,652,708 | 2,177,663 | 2,843,409 | 2,664,282 | 5,238,944 | 3,935,595 |
| | 뉴질랜드 | 2,964,182 | 2,398,360 | 2,811,852 | 2,798,152 | 3,746,909 | 3,848,589 |
| | 필리핀 | 2,357,260 | 3,082,577 | 2,939,006 | 8,688,102 | 8,672,844 | 9,848,002 |
| | 싱가포르 | 1,618,500 | 1,970,670 | 2,060,687 | 3,082,762 | 3,891,030 | 3,889,509 |
| | 브라질 | 4,251,680 | 784,162 | 2,314,809 | 838,883 | 2,793,805 | 3,060,620 |
| | 이탈리아 | 1,117,389 | 1,822,399 | 1,758,325 | 704,092 | 1,168,151 | 950,497 |
| | 태국 | 2,101,391 | 2,409,658 | 1,826,842 | 2,325,447 | 5,029,409 | 6,342,698 |
| | 스페인 | 163,236 | 753,183 | 1,376,730 | 835,565 | 1,595,472 | 808,584 |
| | 멕시코 | 1,953,060 | 1,173,403 | 1,401,147 | 1,644,647 | 1,824,677 | 1,330,987 |
| | 말레이시아 | 2,035,824 | 1,970,194 | 1,603,362 | 2,830,735 | 4,287,903 | 4,110,946 |
| | 스위스 | 735,336 | 1,253,183 | 1,102,380 | 1,825,566 | 1,495,752 | 809,181 |
| | 폴란드 | 721,360 | 1,069,937 | 1,416,918 | 2,188,178 | 4,494,619 | 4,733,230 |
| | 카자흐스탄 | 535,159 | 573,677 | 1,144,394 | 1,004,317 | 778,619 | 843,864 |
| | 몽골 | 558,134 | 741,659 | 883,046 | 1,013,993 | 1,867,250 | 1,587,840 |
| | 우크라이나 | 1,018,827 | 305,738 | 563,789 | 837,639 | 2,971,323 | 1,208,262 |
| | 리투아니아 | 380,897 | 1,129,877 | 583,202 | 787,877 | 544,500 | 412,520 |
| | 이스라엘 | 383,886 | 587,900 | 552,875 | 1,004,475 | 1,020,820 | 1,518,249 |
| | 라트비아 | 18 | 347,395 | 474,213 | 299,936 | 214,173 | 145,976 |
| | 벨기에 | 181,607 | 380,573 | 356,778 | 175,152 | 412,773 | 112,586 |
| | 체코 | 242,858 | 540,501 | 419,586 | 272,719 | 288,454 | 393,170 |
| | 아랍에미리트 연합 | 394,466 | 769,406 | 485,014 | 744,875 | 938,955 | 1,011,602 |
| | 미얀마 | 314,340 | 485,827 | 335,209 | 582,837 | 727,104 | 376,846 |
| | 스웨덴 | 177,525 | 434,351 | 297,848 | 393,031 | 696,532 | 379,733 |
| | 오스트리아 | 496,153 | 1,553,537 | 239,899 | 49,566 | 160,985 | 52,369 |
| | 괌 | 177,238 | 229,165 | 194,015 | 173,631 | 185,767 | 222,316 |
| | 캄보디아 | 458,922 | 278,802 | 184,022 | 301,768 | 393,121 | 729,295 |
| | 그리스 | 0 | 76,030 | 137,759 | 85,755 | 174,915 | 148,419 |
| | 에스토니아 | 160,123 | 278,680 | 161,503 | 185,860 | 180,995 | 754,625 |
| | 이집트 | 3,195 | 22,471 | 121,007 | - | 18,297 | 1,037 |
| | 남아프리카 공화국 | 336,768 | 133,814 | 135,912 | 114,543 | 124,322 | 187,013 |

## <표 5-5> 주요 품목의 국가별 수출(계속)

단위 : $

| 구 분 | | 2017 | 2018 | 2019 | 2020 | 2021 | 2022 |
|---|---|---|---|---|---|---|---|
| 품목(HSK) | 국가 | | | | | | |
| 조제 김 (2106904010) | 칠레 | 1,056,968 | 414,473 | 108,834 | 888,337 | 1,152,260 | 894,129 |
| | 노르웨이 | 203,595 | 22,043 | 86,128 | 262,700 | 518,495 | 253,298 |
| | 북마리아나 군도 | 111,822 | 105,803 | 96,513 | 86,576 | 109,911 | 138,202 |
| | 튀르키예 | 24,857 | 184,734 | 151,276 | 287,268 | 428,160 | 354,901 |
| | 인도(인디아) | 27,752 | 82,997 | 104,707 | 155,401 | 328,473 | 335,480 |
| | 핀란드 | 25,950 | 71,691 | 84,000 | 157,930 | 308,694 | 403,658 |
| | 파라과이 | 25,421 | 55,258 | 87,855 | 56,521 | 88,020 | 112,014 |
| | 라오스 | 37,443 | 68,900 | 66,511 | 113,564 | 159,555 | 158,962 |
| | 페루 | 72,673 | 74,776 | 71,854 | 56,898 | 44,959 | 37,422 |
| | 아르헨티나 | 171,295 | 110,778 | 122,920 | 10,701 | 41,198 | 22,060 |
| | 사모아 | 0 | 43,142 | 43,427 | 48,794 | 65,676 | 30,516 |
| | 볼리비아 | 92,656 | 102,702 | 72,792 | 81,762 | 48,182 | 65,270 |
| | 우즈베키스탄 | 30,189 | 35,351 | 58,676 | 129,656 | 104,989 | 79,915 |
| | 파나마 | 0 | 9,392 | 33,982 | 20,340 | 24,491 | 25,985 |
| | 콜롬비아 | 36,498 | 37,941 | 47,311 | 19,332 | 35,903 | 22,471 |
| | 쿠웨이트 | 45,743 | 84,334 | 79,245 | 90,885 | 80,619 | 123,381 |
| | 브루나이 | 65,299 | 87,957 | 33,178 | 31,670 | 65,897 | 63,577 |
| | 알제리 | 2,484 | 744 | 24,912 | 11,764 | 0 | 52 |
| | 바레인 | 0 | 11,873 | 21,666 | 10,078 | 9,713 | 43,250 |
| | 덴마크 | 36,584 | 165,277 | 25,756 | 113,234 | 98,188 | 52,784 |
| | 루마니아 | 18 | 0 | 18,697 | 29,795 | 28,034 | 204,105 |
| | 키르기스스탄 | 51,066 | 14,389 | 18,960 | 25,695 | 33,537 | 25,178 |
| | 카타르 | 17,996 | 55,442 | 22,245 | 139,052 | 195,335 | 245,427 |
| | 과테말라 | 408 | 61,507 | 16,481 | 26,236 | 71,627 | 89,087 |
| | 사우디아라비아 | 4,319 | 20,373 | 22,333 | 92,354 | 33,266 | 214,783 |
| | 불가리아 | 10,954 | 0 | 12,898 | 8,276 | 48,870 | 96,675 |
| | 마카오 | 2,390 | 5,183 | 14,102 | 5,083 | 1,427 | 2,485 |
| | 피지 | 10,783 | 8,842 | 9,795 | 1,999 | 9,493 | 46,493 |
| | 도미니카 공화국 | 539 | 5,172 | 4,920 | 6,860 | 6,501 | 7,577 |
| | 팔라우 | 18,926 | 14,522 | 4,886 | 312 | 2,763 | 5,486 |
| | 슬로베니아 | 0 | 23 | 6,107 | 0 | 768 | 20,656 |

## <표 5-5> 주요 품목의 국가별 수출(계속)

단위 : $

| 구 분 | | 2017 | 2018 | 2019 | 2020 | 2021 | 2022 |
|---|---|---|---|---|---|---|---|
| 품목(HSK) | 국가 | | | | | | |
| 조제 김 (2106904010) | 에콰도르 | - | 0 | 4,450 | 34,278 | 89,030 | 28,293 |
| | 마셜제도 | 429 | 755 | 4,777 | 164 | 112 | 0 |
| | 마케도니아 | 0 | 5,661 | 3,619 | - | - | - |
| | 헝가리 | 3,418 | 13,845 | 6,340 | 4,841 | 8,519 | 23,511 |
| | 몰타 | 12,288 | 2,222 | 5,657 | 30,942 | 2,152 | 3,122 |
| | 방글라데시 | 35,265 | 5,650 | 2,493 | 16,793 | 14,966 | 27,831 |
| | 슬로바키아 | 0 | 2,444 | 2,977 | 516 | 1,198 | 8,692 |
| | 케냐 | 4,632 | 2,646 | 1,600 | - | 312 | 433 |
| | 벨라루스 | 0 | 1,036 | 1,501 | - | 216,300 | 434,662 |
| | 가나 | 2,656 | 2,541 | 1,027 | 150 | 336 | 611 |
| | 니카라과 | 10 | 10,913 | 851 | 3,151 | 7,713 | 1,305 |
| | 모로코 | 7,057 | 2,482 | 743 | 7 | 1,036 | 0 |
| | 동티모르 | 472 | 375 | 522 | - | - | - |
| | 조지아 | 0 | 1,506 | 427 | - | 378 | 4,456 |
| | 키리바시 | 0 | 390 | 260 | - | - | - |
| | 튀니지 | 193 | 212 | 247 | - | 0 | 0 |
| | 아일랜드 | 28,338 | 0 | 5,141 | 27,405 | 43,036 | 101,805 |
| | 스리랑카 | - | 0 | 195 | - | - | - |
| | 우간다 | 937 | 465 | 180 | - | 550 | 0 |
| | 세네갈 | - | 0 | 74 | - | - | - |
| | 모나코 | - | 0 | 20 | - | - | - |
| | 포르투갈 | - | 0 | 3 | - | 25,966 | 16,466 |
| | 오만 | 0 | 112,827 | 0 | 66,409 | 5,726 | 19,156 |
| | 나이지리아 | 0 | 14,539 | 0 | 1,347 | 0 | 0 |
| | 네팔 | 0 | 2,657 | 1,249 | 8,836 | 18,275 | 41,780 |
| | 불령 리유니온,코모도제도 | 0 | 2,630 | 0 | - | - | - |
| | 레바논 | 15,664 | 774 | 1,387 | 2,618 | 1,948 | 633 |
| | 도미니카 | 0 | 675 | 0 | - | - | - |
| | 세르비아공화국 | 0 | 599 | 0 | 14,133 | 39,530 | 30,958 |
| | 코트디부아르 | 1,132 | 420 | 435 | 3,272 | 1,609 | 312 |
| | 미크로네시아 | 740 | 400 | 0 | 385 | 667 | 532 |

## <표 5-5> 주요 품목의 국가별 수출(계속)

단위 : $

| 구 분 | | 2017 | 2018 | 2019 | 2020 | 2021 | 2022 |
|---|---|---|---|---|---|---|---|
| 품목(HSK) | 국가 | | | | | | |
| 조제 김 (2106904010) | 이라크 | 10,478 | 310 | 0 | 305 | 9,530 | 24,830 |
| | 온두라스 | 7 | 128 | 0 | - | - | - |
| | 자메이카 | 18 | 23 | 0 | - | - | - |
| | 룩셈부르크 | 7 | 23 | 0 | - | 371 | 0 |
| | 바베이도스 | 0 | 23 | 0 | - | - | - |
| | 보츠와나 | 0 | 23 | 0 | - | - | - |
| | 짐바브웨 | 0 | 23 | 0 | - | - | - |
| | 모잠비크 | 0 | 14 | 0 | - | 0 | 597 |
| | 파푸아 뉴기니 | 0 | 8 | 0 | - | - | - |
| | 우루과이 | 19,800 | 0 | - | - | 14,932 | 30,764 |
| | 아제르바이잔 | 3,535 | 0 | - | - | - | - |
| | 아메리칸 사모아 | 2,600 | 0 | 260 | 0 | - | - |
| | 베네수엘라 | 1,813 | 0 | 0 | - | - | - |
| | 아이슬란드 | 1,469 | 0 | 0 | - | - | - |
| | 콩고 | 255 | 0 | 0 | - | - | - |
| | 마다가스카르 | 41 | 0 | 0 | 216 | 2,922 | 0 |
| | 트리니다드 토바고 | 18 | 0 | - | - | - | - |
| | 몰도바 | 16 | 0 | - | - | 613 | 3,293 |
| | 가이아나 | 7 | 0 | - | - | - | - |
| | 엘살바도르 | 7 | 0 | - | - | - | - |
| | 안도라 | 0 | - | - | - | - | - |
| | 요르단 | 0 | - | 0 | 3,769 | 827 | 36,772 |
| | 카메룬 | 0 | - | - | - | 18 | 0 |
| | 에티오피아 | 0 | - | - | - | - | - |
| | 투르크메니스탄 | - | - | - | - | - | - |
| | 파키스탄 | - | - | - | - | 35,162 | 0 |
| | 기니 | - | - | - | - | - | - |
| | 잠비아 | - | - | - | - | 389 | 0 |
| | 바누아투 | - | - | 0 | 37 | 0 | 16 |
| | 토고 | - | - | - | - | - | - |
| | 앙골라 | - | - | - | - | 0 | 168 |
| | 아프가니스탄 | - | - | - | - | - | - |
| | 리비아 | - | - | - | - | - | - |

## <표 5-5> 주요 품목의 국가별 수출(계속)

단위 : $

| 구 분 | | 2017 | 2018 | 2019 | 2020 | 2021 | 2022 |
|---|---|---|---|---|---|---|---|
| 품목(HSK) | 국가 | | | | | | |
| 간 장 (2103100000) | 합 계 | 13,970,751 | 14,437,572 | 15,224,946 | 16,073,765 | 18,602,720 | 17,283,231 |
| | 미국 | 3,029,933 | 2,694,965 | 2,933,159 | 3,489,713 | 3,567,813 | 3,346,625 |
| | 러시아 | 2,827,637 | 2,684,757 | 2,103,481 | 2,199,384 | 2,615,846 | 2,520,376 |
| | 캐나다 | 663,813 | 1,111,071 | 987,930 | 1,545,697 | 1,391,202 | 1,363,466 |
| | 중국 | 1,664,895 | 1,214,212 | 1,594,382 | 1,264,156 | 1,696,500 | 990,069 |
| | 대만 | 140,649 | 111,495 | 554,838 | 960,381 | 822,556 | 602,695 |
| | 베트남 | 602,061 | 765,104 | 919,416 | 819,017 | 782,481 | 1,129,968 |
| | 호주 | 770,840 | 807,987 | 793,382 | 793,725 | 745,394 | 703,468 |
| | 독일 | 401,151 | 446,336 | 660,726 | 719,214 | 1,812,746 | 633,640 |
| | 필리핀 | 348,820 | 431,561 | 586,055 | 444,083 | 490,559 | 1,696,534 |
| | 뉴질랜드 | 349,871 | 357,880 | 361,549 | 300,878 | 382,366 | 335,145 |
| | 네덜란드 | 110,082 | 207,963 | 208,958 | 289,814 | 395,693 | 298,185 |
| | 사우디아라비아 | 444,038 | 440,425 | 544,117 | 283,688 | 362,214 | 334,891 |
| | 몽골 | 195,927 | 234,725 | 262,720 | 275,813 | 510,013 | 622,098 |
| | 영국 | 256,283 | 269,291 | 297,995 | 266,962 | 490,743 | 337,024 |
| | 홍콩 | 182,110 | 281,609 | 265,657 | 218,587 | 273,314 | 308,104 |
| | 오스트리아 | 392,090 | 293,358 | 193,197 | 201,055 | 232,674 | 139,568 |
| | 미얀마 | 14,151 | 10,666 | 102,508 | 190,630 | 24,775 | 6,423 |
| | 싱가포르 | 180,422 | 191,630 | 161,003 | 187,613 | 159,823 | 222,899 |
| | 인도네시아 | 160,412 | 284,768 | 239,180 | 175,472 | 204,039 | 218,668 |
| | 말레이시아 | 132,605 | 164,740 | 176,135 | 174,227 | 123,456 | 164,031 |
| | 카자흐스탄 | 137,139 | 184,311 | 161,277 | 163,441 | 141,446 | 220,125 |
| | 태국 | 64,440 | 97,375 | 194,214 | 130,839 | 195,346 | 144,866 |
| | 일본 | 61,359 | 113,395 | 67,217 | 129,289 | 144,092 | 111,182 |
| | 프랑스 | 65,416 | 68,424 | 62,497 | 80,540 | 107,320 | 93,768 |
| | 칠레 | 67,502 | 56,342 | 39,163 | 75,384 | 61,925 | 48,840 |
| | 아랍에미리트 연합 | 93,299 | 84,792 | 61,238 | 74,482 | 60,794 | 48,976 |
| | 벨기에 | 21,676 | 40,231 | 20,814 | 41,741 | 59,255 | 11,494 |
| | 이스라엘 | 45,954 | 27,586 | 14,480 | 38,830 | 7,118 | 19,619 |
| | 인도(인디아) | 40,918 | 149,511 | 19,066 | 35,217 | 39,962 | 34,335 |
| | 남아프리카 공화국 | 43,245 | 16,467 | 54,709 | 34,023 | 41,265 | 11,924 |

## <표 5-5> 주요 품목의 국가별 수출(계속)

단위 : $

| 구 분 | | 2017 | 2018 | 2019 | 2020 | 2021 | 2022 |
|---|---|---|---|---|---|---|---|
| 품목(HSK) | 국가 | | | | | | |
| 간 장 (2103100000) | 체코 | 19,671 | 44,544 | 43,251 | 31,619 | 29,014 | 30,443 |
| | 우즈베키스탄 | 9,940 | 26,708 | 11,256 | 26,814 | 15,911 | 43,843 |
| | 캄보디아 | 50,631 | 50,273 | 35,767 | 26,452 | 35,404 | 47,424 |
| | 아르헨티나 | 33,195 | 19,668 | 9,281 | 25,891 | 18,528 | 6,764 |
| | 케냐 | 17,470 | 20,457 | 15,110 | 22,322 | 83,185 | 24,740 |
| | 헝가리 | - | 17,699 | 30,887 | 22,247 | 15,249 | 3,928 |
| | 카타르 | 6,893 | 12,429 | 11,527 | 21,188 | 27,077 | 16,931 |
| | 스위스 | 16,336 | 12,628 | 48,178 | 21,020 | 31,583 | 19,848 |
| | 멕시코 | 7,116 | 28,022 | 16,367 | 20,198 | 24,031 | 28,237 |
| | 리투아니아 | 25,908 | 21,975 | 14,538 | 20,116 | 20,302 | 13,956 |
| | 우크라이나 | - | 4,908 | 20,537 | 19,268 | 19,956 | 17,357 |
| | 괌 | 13,942 | 12,740 | 18,284 | 16,965 | 35,029 | 21,870 |
| | 브라질 | 3,345 | 20,264 | 10,166 | 15,862 | 8,617 | 18,166 |
| | 라오스 | 6,045 | 12,556 | 15,250 | 13,261 | 8,645 | 13,111 |
| | 스페인 | 60,331 | 18,648 | 33,509 | 12,811 | 10,935 | 13,175 |
| | 폴란드 | 5,262 | 3,786 | 14,411 | 11,684 | 46,164 | 33,245 |
| | 볼리비아 | 8,928 | 11,975 | 154 | 10,178 | 11,643 | 1,097 |
| | 니카라과 | 322 | 989 | 1 | 9,593 | 13,506 | 17,016 |
| | 과테말라 | 2,698 | 413 | 6,376 | 8,919 | 32,333 | 29,761 |
| | 방글라데시 | 11,945 | 6,738 | 13,288 | 8,792 | 10,414 | 18,161 |
| | 이탈리아 | 13,459 | 24,697 | 9,946 | 8,264 | 14,437 | 6,446 |
| | 이라크 | 1,680 | 5,278 | 10,387 | 7,908 | 9,425 | 13,681 |
| | 쿠웨이트 | 15,497 | 29,480 | 24,410 | 7,783 | 8,847 | 11,703 |
| | 키르기스스탄 | 4,814 | 240 | 1,474 | 7,381 | 941 | 1,789 |
| | 파라과이 | - | 47,430 | 1,609 | 7,285 | 3,154 | 1,250 |
| | 아일랜드 | 1,106 | 37 | 5,670 | 6,913 | 3,490 | 6,313 |
| | 슬로바키아 | - | 6,326 | 11,461 | 6,356 | 14,329 | 21,341 |
| | 스웨덴 | 901 | 19,858 | 26,707 | 5,843 | 56,016 | 9,156 |
| | 북마리아나 군도 | 12,883 | 34,147 | 24,772 | 5,565 | 9,812 | 11,288 |
| | 가나 | 6,054 | 9,786 | 2,791 | 5,441 | 3,918 | 369 |
| | 알제리 | 782 | 374 | 2,380 | 3,821 | 0 | 128 |

## <표 5-5> 주요 품목의 국가별 수출(계속)

단위 : $

| 구 분 | | 2017 | 2018 | 2019 | 2020 | 2021 | 2022 |
|---|---|---|---|---|---|---|---|
| 품목(HSK) | 국가 | | | | | | |
| 간 장 (2103100000) | 바레인 | 4,682 | 5,099 | 1,910 | 3,753 | 3,115 | 3,516 |
| | 노르웨이 | 332 | 1,734 | 3,532 | 3,187 | 6,769 | 922 |
| | 나이지리아 | - | 854 | 0 | 3,058 | 874 | 2,106 |
| | 에콰도르 | - | - | 0 | 3,034 | 2,545 | 1,482 |
| | 그리스 | 377 | 0 | 0 | 2,691 | 1,067 | 727 |
| | 튀르키예 | 3,443 | 0 | 99 | 2,550 | 0 | 0 |
| | 페루 | 4,506 | 3,425 | 2,096 | 2,365 | 1,057 | 1,513 |
| | 도미니카 공화국 | 852 | 1,156 | 1,485 | 2,282 | 2,029 | 2,657 |
| | 트리니다드 토바고 | - | 0 | 14,228 | 2,062 | 0 | 2,589 |
| | 피지 | 10,087 | 3,335 | 6,306 | 1,589 | 3,199 | 11,415 |
| | 마카오 | 232 | 1,647 | 3,993 | 1,209 | 753 | 328 |
| | 브루나이 | 747 | 0 | 0 | 967 | 5,502 | 5,200 |
| | 코트디부아르 | 271 | 233 | 322 | 842 | 147 | 0 |
| | 파나마 | - | 919 | 905 | 834 | 1,697 | 2,697 |
| | 알바니아 | - | - | 0 | 719 | 406 | 0 |
| | 우간다 | - | 106 | 108 | 269 | 0 | 0 |
| | 솔로몬 군도 | - | - | 0 | 223 | 111 | 277 |
| | 마다가스카르 | 219 | 779 | 272 | 200 | 30 | 0 |
| | 덴마크 | - | - | 0 | 75 | 0 | 0 |
| | 핀란드 | - | - | 0 | 69 | 0 | 11 |
| | 튀니지 | - | 36 | 0 | 39 | 51 | 0 |
| | 팔라우 | - | 0 | 3,250 | 32 | 200 | 458 |
| | 세네갈 | - | 18,195 | 107 | 31 | 29 | 0 |
| | 불가리아 | - | 0 | 5 | 21 | 0 | 235 |
| | 네팔 | 1,862 | 3,447 | 2,594 | 9 | 2,858 | 2,633 |
| | 세이셸 | - | 0 | 14,943 | 0 | - | - |
| | 우루과이 | - | 0 | 12,828 | 0 | 0 | 4,576 |
| | 오만 | - | 330 | 12,439 | 0 | - | - |
| | 콜롬비아 | 2,922 | 5,854 | 3,123 | 0 | 2,220 | 5,872 |
| | 아메리칸 사모아 | - | 0 | 2,571 | 0 | - | - |
| | 요르단 | - | 0 | 1,296 | 0 | - | - |

## <표 5-5> 주요 품목의 국가별 수출(계속)

단위 : $

| 구 분 | | 2017 | 2018 | 2019 | 2020 | 2021 | 2022 |
|---|---|---|---|---|---|---|---|
| 품목(HSK) | 국가 | | | | | | |
| 간 장 (2103100000) | 지부티 | - | 0 | 1,164 | 0 | - | - |
| | 몰타 | - | 0 | 1,078 | 0 | - | - |
| | 슬로베니아 | - | 0 | 1,024 | 0 | 0 | 1,189 |
| | 잠비아 | - | 832 | 690 | 0 | - | - |
| | 모로코 | 549 | 8,338 | 509 | 0 | - | - |
| | 조지아 | 3,080 | 131 | 430 | 0 | 366 | 4,660 |
| | 루마니아 | - | 0 | 258 | 0 | - | - |
| | 사모아 | - | 0 | 187 | 0 | 0 | 6,280 |
| | 마셜제도 | - | 0 | 172 | 0 | - | - |
| | 몰디브 | - | 0 | 103 | 0 | - | - |
| | 모리셔스 | - | 29 | 48 | 0 | - | - |
| | 토고 | - | 917 | 45 | 0 | - | - |
| | 감비아 | - | 18 | 13 | 0 | - | - |
| | 기네비소 | - | 0 | 5 | 0 | - | - |
| | 레바논 | - | 400 | 0 | 0 | 220 | 0 |
| | 이집트 | 1,327 | 6,008 | 0 | - | - | - |
| | 파키스탄 | 5 | 2,916 | 0 | - | - | - |
| | 도미니카 | - | 976 | 0 | - | - | - |
| | 이란 | 65,789 | 784 | 0 | - | - | - |
| | 카메룬 | - | 376 | 0 | - | - | - |
| | 기니 | - | 348 | 0 | - | - | - |
| | 탄자니아 | - | 172 | 0 | - | - | - |
| | 파푸아 뉴기니 | - | 49 | 0 | - | - | - |
| | 앙골라 | 63 | 38 | 0 | - | - | - |
| | 모잠비크 | - | 28 | 0 | - | - | - |
| | 바누아투 | - | 13 | 0 | - | 0 | 14 |
| | 르완다 | - | - | - | - | - | - |
| | 아제르바이잔 | 577 | 0 | - | - | - | - |
| | 콩고 | - | - | - | - | - | - |
| | 타지키스탄 | - | - | - | - | - | - |
| | 키리바시 | - | - | - | - | - | - |

## <표 5-5> 주요 품목의 국가별 수출(계속)

단위 : $

| 구 분 | | 2017 | 2018 | 2019 | 2020 | 2021 | 2022 |
|---|---|---|---|---|---|---|---|
| 품목(HSK) | 국가 | | | | | | |
| 간 장 (2103100000) | 나우루 | - | - | - | - | - | - |
| | 투르크메니스탄 | - | - | - | - | - | - |
| | 온두라스 | - | - | - | - | - | - |
| | 포르투갈 | - | - | - | 0 | 1,870 | 0 |
| | 베네수엘라 | 1,935 | 0 | - | - | - | - |
| | 스와질랜드 | 852 | 0 | - | - | - | - |
| | 라이베리아 | 150 | 0 | - | - | - | - |
| | 짐바브웨 | - | - | - | - | - | - |
| | 에스토니아 | - | - | - | - | - | - |
| | 스리랑카 | - | - | - | - | - | - |
| | 리비아 | - | - | - | 0 | 509 | 246 |
| | 아이티 | - | - | - | 0 | 193 | 85 |
| | 베냉 | - | - | - | 0 | 185 | 0 |
| | 가이아나 | - | - | - | 0 | 93 | 0 |
| 된 장 (2103901010) | 합 계 | 7,236,168 | 9,188,452 | 9,078,025 | 11,723,444 | 10,968,828 | 10,624,965 |
| | 미국 | 2,413,032 | 2,999,206 | 3,145,566 | 3,905,592 | 3,971,970 | 3,882,856 |
| | 중국 | 756,432 | 1,466,923 | 1,468,396 | 2,213,650 | 1,909,786 | 1,369,400 |
| | 필리핀 | 383,396 | 474,872 | 735,368 | 760,313 | 600,925 | 936,159 |
| | 캐나다 | 413,459 | 422,554 | 364,468 | 569,608 | 479,803 | 611,709 |
| | 베트남 | 352,756 | 468,538 | 518,525 | 472,373 | 423,336 | 393,168 |
| | 호주 | 360,846 | 531,110 | 397,061 | 469,909 | 457,375 | 413,232 |
| | 홍콩 | 393,710 | 376,108 | 340,765 | 427,996 | 297,845 | 161,938 |
| | 일본 | 238,120 | 233,505 | 264,785 | 406,550 | 519,053 | 411,117 |
| | 싱가포르 | 294,612 | 274,441 | 160,443 | 386,210 | 154,471 | 249,681 |
| | 네덜란드 | 184,282 | 150,318 | 138,437 | 194,474 | 216,294 | 194,424 |
| | 말레이시아 | 137,759 | 173,743 | 166,030 | 181,555 | 104,228 | 203,407 |
| | 독일 | 55,170 | 66,887 | 95,059 | 161,766 | 134,649 | 119,199 |
| | 인도네시아 | 98,110 | 153,494 | 116,303 | 152,527 | 120,289 | 140,504 |
| | 칠레 | 13,430 | 20,230 | 93,409 | 142,103 | 61,394 | 50,596 |
| | 영국 | 105,929 | 103,483 | 98,192 | 133,837 | 143,900 | 122,175 |
| | 카자흐스탄 | 54,685 | 101,851 | 140,063 | 131,355 | 80,664 | 145,758 |

## <표 5-5> 주요 품목의 국가별 수출(계속)

단위 : $

| 구 분 | | 2017 | 2018 | 2019 | 2020 | 2021 | 2022 |
|---|---|---|---|---|---|---|---|
| 품목(HSK) | 국가 | | | | | | |
| 된 장 (2103901010) | 러시아 | 89,368 | 109,380 | 95,044 | 129,333 | 271,297 | 129,458 |
| | 대만 | 96,105 | 87,842 | 97,449 | 125,668 | 202,330 | 263,349 |
| | 뉴질랜드 | 112,589 | 124,917 | 117,270 | 122,556 | 187,483 | 111,223 |
| | 태국 | 54,870 | 44,980 | 37,941 | 72,298 | 70,948 | 52,766 |
| | 캄보디아 | 45,038 | 50,186 | 55,761 | 53,595 | 29,121 | 41,232 |
| | 가나 | 51,465 | 102,155 | 60,989 | 51,777 | 59,088 | 66,137 |
| | 아랍에미리트 연합 | 37,572 | 44,631 | 50,900 | 43,449 | 58,450 | 90,610 |
| | 프랑스 | 29,802 | 30,567 | 19,379 | 39,426 | 49,019 | 47,328 |
| | 노르웨이 | 708 | 6,831 | 17,882 | 39,048 | 17,304 | 5,181 |
| | 과테말라 | 23,903 | 32,576 | 24,657 | 33,032 | 17,369 | 8,959 |
| | 몽골 | 55,278 | 28,207 | 26,940 | 27,983 | 42,121 | 53,422 |
| | 오스트리아 | 23,022 | 29,225 | 24,983 | 26,213 | 18,823 | 30,923 |
| | 사우디아라비아 | 19,360 | 17,750 | 7,423 | 22,573 | 12,723 | 16,053 |
| | 미얀마 | 8,353 | 29,047 | 18,524 | 19,442 | 16,782 | 13,631 |
| | 쿠웨이트 | 6,917 | 26,128 | 14,513 | 16,877 | 3,274 | 5,019 |
| | 괌 | 5,108 | 7,796 | 9,213 | 14,418 | 13,306 | 9,859 |
| | 멕시코 | 12,628 | 24,016 | 13,292 | 12,913 | 20,998 | 18,637 |
| | 인도(인디아) | 116,975 | 97,173 | 15,132 | 12,399 | 47,012 | 34,582 |
| | 스웨덴 | 0 | 972 | 4,906 | 9,936 | 4,770 | 3,917 |
| | 브라질 | 1,647 | 67,227 | 4,594 | 9,353 | 6,919 | 13,184 |
| | 북마리아나 군도 | 9,906 | 13,056 | 9,071 | 8,744 | 5,025 | 7,575 |
| | 스위스 | 2,787 | 2,057 | 2,004 | 8,377 | 4,680 | 7,267 |
| | 카타르 | 7,367 | 70,630 | 4,173 | 7,992 | 5,266 | 6,176 |
| | 이라크 | 2,595 | 3,052 | 8,659 | 7,587 | 7,071 | 11,849 |
| | 스페인 | 6,204 | 3,874 | 4,174 | 7,539 | 12,808 | 9,737 |
| | 폴란드 | 2,422 | 641 | 2,500 | 7,410 | 11,421 | 10,274 |
| | 우즈베키스탄 | 0 | 22,410 | 10,433 | 7,108 | 636 | 1,924 |
| | 아일랜드 | 2,124 | 1,636 | 2,205 | 6,630 | 5,103 | 10,500 |
| | 라오스 | 13,883 | 23,082 | 12,538 | 6,017 | 2,109 | 4,210 |
| | 키르기스스탄 | 1,387 | 0 | 563 | 5,702 | 843 | 6,498 |
| | 헝가리 | 0 | 0 | 2,043 | 5,699 | 804 | 2,245 |

## <표 5-5> 주요 품목의 국가별 수출(계속)

단위 : $

| 구 분 | | 2017 | 2018 | 2019 | 2020 | 2021 | 2022 |
|---|---|---|---|---|---|---|---|
| 품목(HSK) | 국가 | | | | | | |
| 된 장 (2103901010) | 체코 | 13,828 | 13,119 | 7,578 | 5,458 | 8,127 | 0 |
| | 이스라엘 | 458 | 684 | 3,213 | 4,708 | 9,941 | 5,888 |
| | 이탈리아 | 3,055 | 4,021 | 8,773 | 4,540 | 7,715 | 11,712 |
| | 남아프리카 공화국 | 2,514 | 8,608 | 3,191 | 4,195 | 6,064 | 3,919 |
| | 우크라이나 | - | 0 | 264 | 4,037 | 2,826 | 3,810 |
| | 페루 | 5,191 | 4,059 | 5,293 | 3,449 | 21,113 | 2,973 |
| | 도미니카 공화국 | 670 | 909 | 3,153 | 3,134 | 790 | 1,350 |
| | 에콰도르 | - | - | 0 | 2,904 | 712 | 941 |
| | 튀르키예 | 21,591 | 2,791 | 0 | 2,550 | 0 | 8,736 |
| | 브루나이 | 4,846 | 2,959 | 0 | 2,126 | 5,034 | 4,657 |
| | 팔라우 | 1,857 | 1,385 | 3,821 | 1,943 | 1,758 | 199 |
| | 방글라데시 | 3,610 | 460 | 1,865 | 1,394 | 2,102 | 4,092 |
| | 미크로네시아 | 403 | 0 | 247 | 1,350 | 204 | 0 |
| | 레바논 | 0 | 211 | 78 | 1,279 | 2,575 | 1,236 |
| | 나이지리아 | 0 | 1,127 | 0 | 1,256 | 688 | 841 |
| | 볼리비아 | 756 | 654 | 0 | 1,188 | 786 | 0 |
| | 파라과이 | 49,852 | 3,634 | 345 | 903 | 1,341 | 1,714 |
| | 알제리 | 2,142 | 188 | 943 | 882 | 981 | 75 |
| | 케냐 | 3,275 | 1,339 | 906 | 755 | 1,395 | 1,186 |
| | 슬로베니아 | - | 0 | 1,580 | 742 | 890 | 2,906 |
| | 코트디부아르 | 5,862 | 63 | 173 | 592 | 176 | 0 |
| | 알바니아 | - | - | 0 | 541 | 238 | 0 |
| | 벨기에 | 197 | 305 | 533 | 403 | 542 | 83 |
| | 코스타리카 | 131 | 160 | 272 | 322 | 1,046 | 177 |
| | 사모아 | - | - | 0 | 297 | 1,182 | 748 |
| | 아르헨티나 | 816 | 925 | 1,957 | 281 | 1,341 | 53,019 |
| | 슬로바키아 | - | 0 | 1,764 | 260 | 200 | 1,332 |
| | 튀니지 | 244 | 251 | 205 | 219 | 0 | 0 |
| | 몰타 | 0 | 792 | 839 | 212 | 172 | 155 |
| | 바레인 | 2,099 | 3,338 | 869 | 210 | 432 | 1,079 |
| | 마카오 | 490 | 3,128 | 930 | 114 | 655 | 1,065 |

## <표 5-5> 주요 품목의 국가별 수출(계속)

단위 : $

| 구 분 | | 2017 | 2018 | 2019 | 2020 | 2021 | 2022 |
|---|---|---|---|---|---|---|---|
| 품목(HSK) | 국가 | | | | | | |
| 된 장 (2103901010) | 파나마 | - | 0 | 198 | 87 | 379 | 2,844 |
| | 그리스 | 24 | 36 | 49 | 62 | 468 | 125 |
| | 오만 | - | 0 | 1,208 | 60 | 0 | 2 |
| | 솔로몬 군도 | - | - | 0 | 51 | 13 | 0 |
| | 탄자니아 | - | - | 0 | 26 | 159 | 0 |
| | 피지 | 7,033 | 152 | 262 | 1 | 0 | 0 |
| | 아제르바이잔 | 854 | 0 | 0 | 1 | 0 | 0 |
| | 니카라과 | 0 | 1,028 | 3,693 | 0 | 139 | 428 |
| | 네팔 | 1,090 | 4,575 | 3,007 | 0 | 1,564 | 2,610 |
| | 기니 | 0 | 28 | 814 | 0 | - | - |
| | 조지아 | 765 | 435 | 535 | 0 | 357 | 1,237 |
| | 핀란드 | 768 | 778 | 292 | 0 | 9 | 0 |
| | 동티모르 | 0 | 0 | 278 | 0 | - | - |
| | 아메리칸 사모아 | - | 0 | 180 | 0 | - | - |
| | 우간다 | 0 | 0 | 124 | 0 | 0 | 717 |
| | 모로코 | 3,140 | 4,047 | 105 | 0 | 212 | 0 |
| | 지부티 | 140 | 0 | 102 | 0 | - | - |
| | 마다가스카르 | 43 | 0 | 90 | 0 | - | - |
| | 불가리아 | 0 | 0 | 84 | 0 | 0 | 355 |
| | 콜롬비아 | - | 0 | 70 | 0 | 2,459 | 910 |
| | 감비아 | 0 | 117 | 57 | 0 | - | - |
| | 세네갈 | - | 0 | 39 | 0 | - | - |
| | 기네비소 | - | 0 | 21 | 0 | - | - |
| | 이집트 | 1,606 | 2,141 | 0 | - | - | - |
| | 리투아니아 | 357 | 254 | 0 | - | - | - |
| | 잠비아 | 0 | 224 | 0 | - | - | - |
| | 파푸아 뉴기니 | 0 | 64 | 0 | - | - | - |
| | 도미니카 | 0 | 51 | 0 | - | - | - |
| | 앙골라 | 150 | 44 | 0 | - | - | - |
| | 베냉 | 0 | 40 | 0 | - | - | - |
| | 바누아투 | 0 | 21 | 0 | - | - | - |

## <표 5-5> 주요 품목의 국가별 수출(계속)

단위 : $

| 구 분 | | 2017 | 2018 | 2019 | 2020 | 2021 | 2022 |
|---|---|---|---|---|---|---|---|
| 품목(HSK) | 국가 | | | | | | |
| 된 장 (2103901010) | 베네수엘라 | 805 | 0 | - | - | - | - |
| | 마셜제도 | 199 | 0 | - | - | - | - |
| | 라이베리아 | 150 | 0 | - | - | - | - |
| | 모잠비크 | 27 | 0 | - | - | 0 | 534 |
| | 짐바브웨 | 19 | 0 | - | - | - | - |
| | 니제르 | 0 | - | - | - | - | - |
| | 콩고 | 0 | - | - | - | - | - |
| | 에티오피아 | 0 | - | - | - | - | - |
| | 말라위 | 0 | - | - | - | - | - |
| | 키리바시 | 0 | - | - | - | - | - |
| | 나우루 | 0 | - | - | - | - | - |
| | 파키스탄 | - | - | - | - | - | - |
| | 투르크메니스탄 | - | - | - | - | - | - |
| | 세이셸 | - | - | - | - | - | - |
| | 카메룬 | - | - | - | 0 | 152 | 0 |
| | 요르단 | - | - | - | - | - | - |
| | 스리랑카 | - | - | - | - | - | - |
| | 모리셔스 | - | - | - | - | 0 | 657 |
| | 온두라스 | - | - | - | - | - | - |
| | 아이티 | - | - | - | 0 | 306 | 135 |
| | 리비아 | - | - | - | 0 | 206 | 0 |
| | 르완다 | - | - | - | 0 | 205 | 1,470 |
| | 덴마크 | - | 0 | 0 | 0 | - | - |
| | 세르비아공화국 | 0 | 0 | 0 | 0 | 289 | 0 |
| | 토고 | - | - | - | - | - | - |
| | 아프가니스탄 | - | - | - | - | - | - |
| | 모리타니 | - | - | - | - | - | - |
| 고추장 (2103901030) | 합 계 | 31,965,465 | 36,813,124 | 37,666,910 | 50,931,855 | 52,798,003 | 52,568,974 |
| | 미국 | 10,790,940 | 12,335,434 | 10,804,070 | 13,484,103 | 14,065,226 | 15,578,044 |
| | 중국 | 3,474,075 | 4,551,884 | 5,691,887 | 8,803,311 | 7,396,984 | 6,486,129 |
| | 일본 | 3,609,591 | 4,551,876 | 4,410,440 | 5,271,025 | 5,953,687 | 5,865,845 |

## <표 5-5> 주요 품목의 국가별 수출(계속)

단위 : $

| 구 분 | | 2017 | 2018 | 2019 | 2020 | 2021 | 2022 |
|---|---|---|---|---|---|---|---|
| 품목(HSK) | 국가 | | | | | | |
| 고추장 (2103901030) | 필리핀 | 1,512,422 | 1,772,852 | 1,971,544 | 3,071,167 | 2,581,825 | 2,988,215 |
| | 캐나다 | 1,537,992 | 1,760,874 | 1,596,550 | 2,190,831 | 2,089,853 | 2,696,972 |
| | 베트남 | 1,228,353 | 1,496,497 | 1,981,235 | 1,872,654 | 1,878,785 | 2,180,528 |
| | 대만 | 1,332,353 | 1,310,608 | 1,279,784 | 1,710,807 | 1,833,006 | 1,764,282 |
| | 태국 | 558,083 | 837,731 | 779,990 | 1,662,771 | 1,810,224 | 1,527,456 |
| | 호주 | 1,214,557 | 1,269,769 | 1,379,635 | 1,498,680 | 1,242,564 | 1,565,675 |
| | 영국 | 878,991 | 847,422 | 1,177,680 | 1,428,396 | 1,694,894 | 1,674,711 |
| | 말레이시아 | 489,136 | 562,991 | 541,891 | 1,415,744 | 919,821 | 1,028,600 |
| | 네덜란드 | 586,473 | 641,041 | 704,192 | 1,093,032 | 1,472,094 | 1,414,876 |
| | 싱가포르 | 632,485 | 540,213 | 589,026 | 1,086,665 | 567,400 | 515,561 |
| | 인도네시아 | 484,600 | 455,597 | 545,953 | 840,034 | 1,246,049 | 799,302 |
| | 독일 | 339,474 | 473,148 | 535,075 | 684,838 | 962,245 | 913,924 |
| | 홍콩 | 596,488 | 555,977 | 474,032 | 607,891 | 573,835 | 528,048 |
| | 몽골 | 276,117 | 268,149 | 313,473 | 443,691 | 1,021,944 | 679,061 |
| | 캄보디아 | 90,426 | 109,927 | 181,772 | 441,771 | 1,102,229 | 497,689 |
| | 뉴질랜드 | 325,072 | 316,130 | 363,452 | 379,167 | 370,952 | 415,612 |
| | 러시아 | 321,717 | 296,931 | 373,138 | 341,244 | 566,331 | 372,505 |
| | 가나 | 189,252 | 233,020 | 183,061 | 284,528 | 299,492 | 191,801 |
| | 칠레 | 15,909 | 28,508 | 68,747 | 239,432 | 295,023 | 99,295 |
| | 미얀마 | 108,459 | 105,686 | 231,777 | 205,140 | 273,667 | 160,263 |
| | 아랍에미리트 연합 | 122,979 | 181,815 | 164,715 | 192,255 | 257,977 | 195,256 |
| | 프랑스 | 166,553 | 179,141 | 164,719 | 160,293 | 227,446 | 239,624 |
| | 스웨덴 | 57,327 | 67,228 | 79,076 | 160,088 | 337,314 | 216,264 |
| | 카자흐스탄 | 44,016 | 103,773 | 97,885 | 134,666 | 76,126 | 176,665 |
| | 멕시코 | 30,534 | 39,839 | 30,164 | 96,663 | 32,101 | 116,153 |
| | 폴란드 | 11,881 | 11,978 | 26,612 | 85,847 | 107,603 | 78,698 |
| | 노르웨이 | 12,485 | 9,747 | 17,429 | 84,866 | 51,121 | 87,120 |
| | 사우디아라비아 | 58,922 | 73,028 | 81,043 | 65,606 | 102,488 | 72,335 |
| | 오스트리아 | 65,686 | 64,656 | 76,982 | 64,751 | 73,459 | 99,190 |
| | 과테말라 | 35,099 | 16,097 | 17,441 | 64,224 | 46,121 | 33,392 |
| | 라오스 | 34,015 | 27,203 | 34,543 | 63,947 | 72,362 | 73,549 |

## <표 5-5> 주요 품목의 국가별 수출(계속)

단위 : $

| 구 분 | | 2017 | 2018 | 2019 | 2020 | 2021 | 2022 |
|---|---|---|---|---|---|---|---|
| 품목(HSK) | 국가 | | | | | | |
| 고추장 (2103901030) | 바레인 | 5,529 | 12,315 | 19,992 | 62,017 | 61,605 | 1,922 |
| | 브라질 | 7,849 | 23,844 | 6,747 | 53,739 | 37,769 | 77,085 |
| | 아일랜드 | 12,537 | 11,685 | 19,166 | 49,563 | 32,086 | 83,185 |
| | 괌 | 23,220 | 37,602 | 46,365 | 38,400 | 39,012 | 39,552 |
| | 핀란드 | 12,157 | 15,659 | 15,413 | 36,973 | 42,098 | 80,027 |
| | 이탈리아 | 57,980 | 72,526 | 70,750 | 36,609 | 39,715 | 47,013 |
| | 스페인 | 27,314 | 31,887 | 52,074 | 36,460 | 39,365 | 90,523 |
| | 스위스 | 17,390 | 25,462 | 53,554 | 36,155 | 49,082 | 32,034 |
| | 남아프리카 공화국 | 14,620 | 14,322 | 18,352 | 34,462 | 60,850 | 61,439 |
| | 인도(인디아) | 18,883 | 70,091 | 50,898 | 31,645 | 153,897 | 92,888 |
| | 카타르 | 42,712 | 9,032 | 22,043 | 27,059 | 43,812 | 47,127 |
| | 아르헨티나 | 20,088 | 18,137 | 17,332 | 24,504 | 28,967 | 120,169 |
| | 이스라엘 | 17,766 | 16,399 | 19,188 | 20,113 | 51,464 | 64,032 |
| | 튀르키예 | 20,397 | 34,935 | 33,564 | 19,642 | 62,668 | 25,280 |
| | 쿠웨이트 | 27,222 | 28,783 | 20,655 | 16,065 | 18,827 | 32,849 |
| | 브루나이 | 24,073 | 31,784 | 2,366 | 14,585 | 41,174 | 20,054 |
| | 우즈베키스탄 | 23,082 | 5,732 | 32,569 | 12,785 | 53,669 | 13,992 |
| | 북마리아나 군도 | 43,049 | 30,186 | 17,209 | 12,428 | 15,913 | 17,211 |
| | 헝가리 | 1,904 | 30,731 | 11,638 | 11,432 | 4,138 | 9,114 |
| | 페루 | 18,951 | 15,185 | 17,278 | 10,080 | 63,573 | 13,631 |
| | 체코 | 39,885 | 29,634 | 30,761 | 10,016 | 9,856 | 0 |
| | 키르기스스탄 | 674 | 7,804 | 6,708 | 7,656 | 5,250 | 23,875 |
| | 네팔 | 10,462 | 7,294 | 12,876 | 7,091 | 9,395 | 21,432 |
| | 우크라이나 | - | 0 | 902 | 6,993 | 10,800 | 10,393 |
| | 파라과이 | 5,593 | 9,822 | 7,338 | 6,608 | 13,250 | 8,911 |
| | 방글라데시 | 5,407 | 3,822 | 5,635 | 6,548 | 6,717 | 11,123 |
| | 이라크 | 34,830 | 6,159 | 9,271 | 6,317 | 8,489 | 10,147 |
| | 에콰도르 | - | - | 0 | 6,191 | 5,979 | 9,599 |
| | 도미니카 공화국 | 1,814 | 3,293 | 5,769 | 5,760 | 1,921 | 6,825 |
| | 벨기에 | 1,116 | 843 | 382 | 5,597 | 10,146 | 1,463 |
| | 코스타리카 | 1,074 | 327 | 444 | 4,928 | 5,216 | 1,111 |

## <표 5-5> 주요 품목의 국가별 수출(계속)

단위 : $

| 구 분 | | 2017 | 2018 | 2019 | 2020 | 2021 | 2022 |
|---|---|---|---|---|---|---|---|
| 품목(HSK) | 국가 | | | | | | |
| 고추장 (2103901030) | 알제리 | 2,125 | 254 | 931 | 4,341 | 1,988 | 181 |
| | 이집트 | 2,439 | 4,418 | 4,193 | 4,144 | 992 | 0 |
| | 몰타 | 7,212 | 2,717 | 2,375 | 4,097 | 599 | 4,336 |
| | 볼리비아 | 3,963 | 4,717 | 1,318 | 3,952 | 3,266 | 240 |
| | 콜롬비아 | 0 | 894 | 2,071 | 3,106 | 125,451 | 58,425 |
| | 케냐 | 48,843 | 7,746 | 979 | 2,910 | 1,025 | 10,748 |
| | 마카오 | 3,725 | 5,843 | 4,369 | 2,502 | 470 | 594 |
| | 덴마크 | 1,584 | 0 | 13 | 1,980 | 2,135 | 2,414 |
| | 요르단 | 0 | 2,816 | 7,862 | 1,939 | 0 | 0 |
| | 나이지리아 | 55,994 | 812 | 0 | 1,878 | 0 | 5,057 |
| | 파나마 | 0 | 557 | 345 | 1,748 | 3,002 | 4,759 |
| | 슬로바키아 | 0 | 228 | 1,346 | 1,494 | 2,606 | 6,574 |
| | 슬로베니아 | - | 0 | 4,966 | 1,373 | 2,108 | 11,777 |
| | 루마니아 | - | - | 0 | 1,053 | 0 | 1,404 |
| | 사모아 | 0 | 885 | 141 | 925 | 1,825 | 4,905 |
| | 코트디부아르 | 10,711 | 158 | 201 | 731 | 637 | 0 |
| | 알바니아 | - | - | 0 | 709 | 362 | 41 |
| | 그리스 | 170 | 267 | 244 | 694 | 1,448 | 2,105 |
| | 수단 | - | - | 0 | 658 | 0 | 0 |
| | 미크로네시아 | 72 | 0 | 258 | 598 | 1,075 | 220 |
| | 팔라우 | 503 | 275 | 571 | 447 | 2,232 | 1,917 |
| | 포르투갈 | - | 0 | 2,502 | 432 | 1,240 | 0 |
| | 에티오피아 | 0 | 23,887 | 0 | 389 | 0 | 0 |
| | 솔로몬 군도 | 142 | 0 | 0 | 374 | 165 | 105 |
| | 마셜제도 | 8,485 | 0 | 521 | 321 | 133 | 210 |
| | 레바논 | 0 | 262 | 550 | 169 | 957 | 335 |
| | 튀니지 | 79 | 115 | 74 | 167 | 91 | 1,013 |
| | 마다가스카르 | 324 | 20 | 55 | 113 | 0 | 0 |
| | 탄자니아 | 0 | 100 | 0 | 39 | 273 | 320 |
| | 파키스탄 | 0 | - | 0 | 22 | 0 | 0 |
| | 아제르바이잔 | 597 | 0 | 0 | 1 | 0 | 0 |

## <표 5-5> 주요 품목의 국가별 수출(계속)

단위 : $

| 구 분 | | 2017 | 2018 | 2019 | 2020 | 2021 | 2022 |
|---|---|---|---|---|---|---|---|
| 품목(HSK) | 국가 | | | | | | |
| 고추장 (2103901030) | 모리셔스 | 2 | 39 | 13,695 | 0 | 37 | 4,652 |
| | 스리랑카 | 4,377 | 5,145 | 3,842 | 0 | 0 | 0 |
| | 지부티 | 136 | 0 | 3,819 | 0 | - | - |
| | 피지 | 2,229 | 162 | 3,082 | 0 | 1,522 | 767 |
| | 니카라과 | 2 | 1,176 | 2,163 | 0 | 0 | 542 |
| | 오만 | 0 | 1,020 | 2,133 | 0 | - | - |
| | 크로아티아 | - | 0 | 1,853 | 0 | - | - |
| | 동티모르 | 211 | 0 | 1,350 | 0 | - | - |
| | 리투아니아 | 2,470 | 559 | 897 | 0 | 1,383 | 0 |
| | 우간다 | 2,887 | 1,264 | 465 | 0 | - | - |
| | 조지아 | 0 | 867 | 426 | 0 | 459 | 7,604 |
| | 모로코 | 30,867 | 5,765 | 334 | 0 | 327 | 0 |
| | 바누아투 | 0 | 4 | 197 | 0 | 0 | 17 |
| | 아메리칸 사모아 | - | 0 | 150 | 0 | - | - |
| | 몰디브 | - | 0 | 131 | 0 | - | - |
| | 토고 | 0 | 203 | 105 | 0 | - | - |
| | 불가리아 | 302 | 0 | 72 | 0 | 0 | 23,552 |
| | 에스토니아 | - | 0 | 35 | 0 | - | - |
| | 모리타니 | - | 0 | 17 | 0 | - | - |
| | 몰도바 | - | 0 | 7 | 0 | - | - |
| | 파푸아 뉴기니 | 0 | 34,292 | 0 | - | - | - |
| | 불령 리유니온,코모도 제도 | 0 | 2,690 | 0 | - | - | - |
| | 세네갈 | 0 | 638 | 0 | - | - | - |
| | 잠비아 | 0 | 178 | 0 | 0 | 347 | 326 |
| | 베냉 | 0 | 50 | 0 | - | - | - |
| | 기니 | 0 | 28 | 0 | - | - | - |
| | 감비아 | 0 | 8 | 0 | - | - | - |
| | 베네수엘라 | 4,285 | 0 | - | - | - | - |
| | 스와질랜드 | 260 | 0 | - | - | - | - |
| | 라이베리아 | 200 | 0 | - | - | - | - |
| | 앙골라 | 125 | 0 | - | - | - | - |

## <표 5-5> 주요 품목의 국가별 수출(계속)

단위 : $

| 구 분 | | 2017 | 2018 | 2019 | 2020 | 2021 | 2022 |
|---|---|---|---|---|---|---|---|
| 품목(HSK) | 국가 | | | | | | |
| 고추장 (2103901030) | 콩고 | 54 | 0 | - | - | - | - |
| | 모잠비크 | 50 | 0 | - | - | 0 | 1,138 |
| | 니제르 | 0 | - | - | - | - | - |
| | 콩고 민주공화국 | 0 | - | - | - | - | - |
| | 말라위 | 0 | - | - | - | - | - |
| | 르완다 | 0 | - | - | - | - | - |
| | 타지키스탄 | 0 | - | - | - | - | - |
| | 키리바시 | 0 | - | - | - | - | - |
| | 나우루 | 0 | - | - | - | - | - |
| | 투르크메니스탄 | - | - | - | - | - | - |
| | 카메룬 | - | - | - | 0 | 357 | 0 |
| | 온두라스 | - | - | - | - | - | - |
| | 우루과이 | - | - | - | 0 | 9,915 | 4,178 |
| | 아이티 | - | - | - | 0 | 430 | 234 |
| | 리비아 | - | - | - | 0 | 195 | 1,226 |
| | 중앙아프리카 | - | - | - | - | - | - |
| | 벨리즈 | - | - | - | - | 0 | 412 |
| 탁 주 (2206002030) | 합 계 | 12,247,004 | 12,410,236 | 12,190,466 | 12,468,496 | 15,804,078 | 15,672,829 |
| | 일본 | 6,899,896 | 6,624,955 | 6,481,376 | 5,917,822 | 7,196,350 | 7,646,921 |
| | 미국 | 1,725,175 | 2,008,420 | 2,002,444 | 2,728,697 | 2,903,504 | 2,560,740 |
| | 중국 | 1,299,065 | 1,240,740 | 1,353,325 | 1,302,904 | 1,534,208 | 1,255,336 |
| | 베트남 | 602,326 | 622,402 | 577,692 | 563,402 | 526,491 | 530,454 |
| | 호주 | 369,419 | 354,719 | 365,006 | 385,778 | 339,162 | 409,708 |
| | 홍콩 | 208,619 | 238,955 | 151,240 | 216,038 | 360,523 | 451,058 |
| | 싱가포르 | 130,620 | 122,685 | 152,966 | 201,946 | 341,201 | 456,059 |
| | 필리핀 | 82,940 | 65,828 | 90,410 | 133,593 | 348,550 | 294,295 |
| | 캐나다 | 130,173 | 109,911 | 109,957 | 131,652 | 156,330 | 210,438 |
| | 태국 | 87,437 | 100,787 | 81,567 | 96,874 | 234,278 | 216,594 |
| | 대만 | 101,685 | 102,808 | 53,287 | 93,190 | 650,543 | 330,518 |
| | 말레이시아 | 95,696 | 62,480 | 75,661 | 92,418 | 151,306 | 152,671 |
| | 네덜란드 | 31,797 | 62,333 | 47,451 | 79,158 | 172,262 | 184,182 |
| | 독일 | 9,250 | 47,051 | 48,329 | 70,805 | 66,602 | 73,498 |
| | 인도(인디아) | 71,362 | 178,127 | 162,508 | 65,819 | 76,522 | 30,884 |

## <표 5-5> 주요 품목의 국가별 수출(계속)

단위 : $

| 구 분 | | 2017 | 2018 | 2019 | 2020 | 2021 | 2022 |
|---|---|---|---|---|---|---|---|
| 품목(HSK) | 국가 | | | | | | |
| 탁 주 (2206002030) | 영국 | 40,811 | 48,132 | 57,554 | 65,569 | 106,740 | 94,367 |
| | 뉴질랜드 | 70,366 | 46,401 | 61,880 | 58,204 | 118,760 | 62,895 |
| | 캄보디아 | 56,971 | 42,112 | 31,205 | 50,980 | 49,012 | 111,979 |
| | 프랑스 | 24,940 | 65,282 | 58,234 | 26,686 | 40,065 | 34,606 |
| | 멕시코 | 27,312 | 49,430 | 20,871 | 21,384 | 17,172 | 73,745 |
| | 괌 | 6,779 | 4,718 | 6,299 | 17,494 | 10,993 | 10,349 |
| | 과테말라 | 13,229 | 20,733 | 18,445 | 15,449 | 34,682 | 31,493 |
| | 칠레 | 7,922 | 18,039 | 9,558 | 15,193 | 5,716 | 10,241 |
| | 부탄 | - | 0 | 48 | 14,991 | 0 | 19,597 |
| | 아랍에미리트 연합 | 6,885 | 7,891 | 5,587 | 11,543 | 12,826 | 11,169 |
| | 라오스 | 5,720 | 4,385 | 8,338 | 10,390 | 10,368 | 10,167 |
| | 체코 | 4,021 | 12,538 | 3,619 | 9,060 | 5,415 | 5,240 |
| | 브라질 | 16,775 | 6,534 | 20,520 | 8,485 | 26,438 | 30,934 |
| | 스위스 | 4,598 | 7,475 | 8,727 | 8,191 | 10,716 | 16,896 |
| | 이탈리아 | 7,755 | 8,160 | 6,649 | 7,433 | 6,542 | 7,880 |
| | 북마리아나 군도 | 7,334 | 6,852 | 6,415 | 6,491 | 8,204 | 5,386 |
| | 아르헨티나 | 8,578 | 13,836 | 5,880 | 4,747 | 10,142 | 7,135 |
| | 탄자니아 | - | - | 0 | 3,905 | 835 | 0 |
| | 페루 | 1,778 | 421 | 152 | 3,620 | 13,154 | 17,439 |
| | 우크라이나 | - | - | 0 | 3,395 | 11,059 | 0 |
| | 헝가리 | 1,569 | 888 | 800 | 3,157 | 4,272 | 4,761 |
| | 카자흐스탄 | 5,529 | 1,452 | 2,178 | 3,031 | 8,718 | 7,585 |
| | 코트디부아르 | 0 | 0 | 168 | 2,806 | 0 | 331 |
| | 쿠웨이트 | - | - | 0 | 2,321 | 0 | 0 |
| | 미얀마 | 10,805 | 0 | 565 | 2,296 | 1,096 | 14,723 |
| | 슬로바키아 | - | 0 | 409 | 1,940 | 0 | 2,138 |
| | 폴란드 | - | 0 | 1,650 | 1,883 | 1,680 | 3,600 |
| | 오스트리아 | 25,170 | 18,672 | 8,603 | 1,835 | 29,194 | 25,807 |
| | 가나 | 888 | 0 | 350 | 1,672 | 771 | 4,262 |
| | 아일랜드 | 560 | 643 | 215 | 1,290 | 7,989 | 1,368 |
| | 나이지리아 | - | - | 0 | 1,189 | 0 | 0 |

## <표 5-5> 주요 품목의 국가별 수출(계속)

단위 : $

| 구 분 | | 2017 | 2018 | 2019 | 2020 | 2021 | 2022 |
|---|---|---|---|---|---|---|---|
| 품목(HSK) | 국가 | | | | | | |
| 탁 주 (2206002030) | 도미니카 공화국 | - | 0 | 983 | 978 | 0 | 1,924 |
| | 콜롬비아 | - | 0 | 118 | 786 | 0 | 150 |
| | 러시아 | - | 0 | 11,775 | 6 | 0 | 0 |
| | 네팔 | 0 | 50,420 | 71,130 | 0 | 0 | 3,747 |
| | 남아프리카 공화국 | 1,159 | 5,061 | 2,625 | 0 | 3,506 | 4,447 |
| | 사모아 | 0 | 402 | 2,517 | 0 | 166 | 0 |
| | 스페인 | 0 | 694 | 1,731 | 0 | 5,939 | 793 |
| | 슬로베니아 | 0 | 1,396 | 851 | 0 | - | - |
| | 모잠비크 | - | 0 | 585 | 0 | 0 | 3,946 |
| | 마카오 | 0 | 906 | 13 | 0 | 1,588 | 1,102 |
| | 인도네시아 | 15,022 | 17,882 | 0 | 0 | 116,238 | 161,664 |
| | 이스라엘 | 0 | 3,562 | 0 | - | 0 | 3,420 |
| | 볼리비아 | 0 | 1,855 | 0 | - | - | - |
| | 파라과이 | 725 | 1,263 | 0 | 0 | 4,391 | 11,577 |
| | 몽골 | 18,000 | 0 | - | 0 | 41,040 | 28,080 |
| | 파푸아 뉴기니 | 7,840 | 0 | - | - | - | - |
| | 파나마 | 2,255 | 0 | - | 0 | 2,809 | 1,615 |
| | 케냐 | 248 | 0 | - | - | 0 | 72 |
| | 팔라우 | 0 | - | - | - | - | - |
| | 파키스탄 | 0 | - | - | - | - | - |
| | 앙골라 | - | - | - | - | - | - |
| | 피지 | - | - | - | - | - | - |
| | 몰타 | - | - | - | - | 0 | 1,150 |
| | 우루과이 | - | - | - | - | - | - |
| | 니카라과 | - | - | - | - | 0 | 3,394 |
| | 키르기스스탄 | - | - | - | - | - | - |
| | 카타르 | - | - | - | - | - | - |
| | 기니 | - | - | - | - | - | - |
| | 스웨덴 | - | - | - | 0 | 15,407 | 0 |
| | 벨기에 | - | - | - | 0 | 1,288 | 0 |
| | 코스타리카 | - | - | - | 0 | 846 | 12,389 |

## <표 5-5> 주요 품목의 국가별 수출(계속)

단위 : $

| 구 분 | | 2017 | 2018 | 2019 | 2020 | 2021 | 2022 |
|---|---|---|---|---|---|---|---|
| 품목(HSK) | 국가 | | | | | | |
| 탁 주 (2206002030) | 포르투갈 | - | - | - | 0 | 460 | 3,910 |
| | 트리니다드 토바고 | - | - | - | 0 | 9 | 0 |
| 천일염 (2501001020) | 합 계 | 770,395 | 888,152 | 1,063,297 | 1,229,729 | 778,823 | 829,063 |
| | 미국 | 150,647 | 214,121 | 173,692 | 309,943 | 306,345 | 395,854 |
| | 일본 | 174,487 | 228,679 | 238,373 | 282,277 | 224,883 | 177,952 |
| | 러시아 | 1,009 | 279 | 138,406 | 208,101 | 3,564 | 0 |
| | 중국 | 34,754 | 60,408 | 152,734 | 149,821 | 18,431 | 24,686 |
| | 미크로네시아 | 260,700 | 224,510 | 169,831 | 106,640 | 15,240 | 20,900 |
| | 캐나다 | 12,459 | 19,726 | 92,198 | 56,901 | 55,941 | 40,286 |
| | 홍콩 | 60,967 | 39,289 | 40,682 | 50,024 | 41,418 | 25,732 |
| | 호주 | 11,222 | 13,818 | 16,256 | 33,732 | 28,476 | 28,683 |
| | 필리핀 | 25,364 | 4,433 | 1,141 | 10,335 | 3,030 | 5,317 |
| | 인도(인디아) | 6,045 | 0 | 1,600 | 6,400 | 8,200 | 16,000 |
| | 우즈베키스탄 | 18 | 0 | 0 | 5,201 | 0 | 0 |
| | 남아프리카 공화국 | - | - | 0 | 3,527 | 298 | 8,274 |
| | 괌 | - | 0 | 538 | 1,598 | 3,177 | 4,424 |
| | 아랍에미리트 연합 | 3,782 | 3,908 | 209 | 1,381 | 4,225 | 10,772 |
| | 멕시코 | 0 | 0 | 0 | 1,137 | 0 | 0 |
| | 뉴질랜드 | 0 | 149 | 2,802 | 1,045 | 4,978 | 410 |
| | 볼리비아 | - | - | 0 | 402 | 0 | 0 |
| | 몽골 | 2,115 | 1,394 | 458 | 321 | 0 | 1,055 |
| | 오만 | 0 | 150 | 0 | 301 | 0 | 0 |
| | 태국 | 0 | 0 | 22 | 209 | 47 | 261 |
| | 싱가포르 | 3,161 | 721 | 354 | 173 | 52,360 | 20,766 |
| | 라오스 | 1,585 | 2,995 | 0 | 157 | 0 | 534 |
| | 나이지리아 | 0 | 900 | 0 | 65 | 63 | 0 |
| | 알제리 | - | 0 | 3,809 | 38 | 0 | 8,027 |
| | 가이아나 | 0 | 45,396 | 13,950 | 0 | 0 | 0 |
| | 미얀마 | - | 0 | 4,237 | 0 | - | - |
| | 대만 | 8,000 | 531 | 3,944 | 0 | 1,787 | 896 |
| | 네덜란드 | 451 | 0 | 2,665 | 0 | 1,618 | 3,796 |

## <표 5-5> 주요 품목의 국가별 수출(계속)

단위 : $

| 구 분 | | 2017 | 2018 | 2019 | 2020 | 2021 | 2022 |
|---|---|---|---|---|---|---|---|
| 품목(HSK) | 국가 | | | | | | |
| 천일염 (2501001020) | 베트남 | 5,018 | 700 | 1,400 | 0 | 0 | 634 |
| | 쿠웨이트 | 5,737 | 1,517 | 1,322 | 0 | 2,937 | 131 |
| | 사우디아라비아 | - | 0 | 1,194 | 0 | 2 | 0 |
| | 프랑스 | 0 | 0 | 585 | 0 | 0 | 0 |
| | 영국 | 0 | 343 | 420 | 0 | 0 | 0 |
| | 말레이시아 | 310 | 6,437 | 309 | 0 | 103 | 0 |
| | 피지 | 12 | 33 | 102 | 0 | - | - |
| | 칠레 | 0 | 0 | 64 | 0 | 0 | 0 |
| | 인도네시아 | 1,036 | 8,758 | 0 | 0 | 316 | 0 |
| | 과테말라 | 0 | 5,694 | 0 | 0 | 197 | 0 |
| | 카자흐스탄 | 0 | 3,008 | 0 | 0 | 343 | 1,855 |
| | 페루 | 0 | 93 | 0 | 0 | 0 | 466 |
| | 파라과이 | 0 | 110 | 0 | - | - | - |
| | 잠비아 | 0 | 31 | 0 | - | 0 | 893 |
| | 탄자니아 | 0 | 17 | 0 | - | - | - |
| | 모잠비크 | 0 | 4 | 0 | - | - | - |
| | 파키스탄 | 1,019 | 0 | 0 | 0 | 0 | 0 |
| | 키르기스스탄 | 497 | 0 | - | - | - | - |
| | 파푸아 뉴기니 | 0 | - | - | - | - | - |
| | 캄보디아 | 0 | - | - | 0 | 64 | 62 |
| | 통가 | 0 | - | - | - | - | - |
| | 스위스 | 0 | - | - | 0 | 0 | 0 |
| | 투르크메니스탄 | - | - | - | - | - | - |
| | 키리바시 | - | - | - | - | 0 | 29,965 |
| | 솔로몬 군도 | - | - | - | - | - | - |
| | 불가리아 | - | - | - | - | - | - |
| | 가나 | - | 0 | 0 | 0 | 0 | 20 |

## <표 5-5> 주요 품목의 국가별 수출(계속)

단위 : $

| 구 분 | | 2017 | 2018 | 2019 | 2020 | 2021 | 2022 |
|---|---|---|---|---|---|---|---|
| 품목(HSK) | 국가 | | | | | | |
| 천일염 (2501001020) | 레바논 | - | 0 | 0 | 0 | - | - |
| | 노르웨이 | - | 0 | 0 | 0 | - | - |
| | 슬로베니아 | - | 0 | 0 | 0 | 0 | 0 |
| | 튀르키예 | 0 | 0 | 0 | 0 | 0 | 0 |
| | 아일랜드 | 0 | 0 | 0 | - | - | - |
| | 베냉 | - | - | - | - | - | - |
| | 방글라데시 | - | - | - | 0 | 301 | 412 |
| | 카타르 | - | - | - | 0 | 275 | 0 |
| | 북마리아나 군도 | - | - | - | 0 | 140 | 0 |
| | 케냐 | - | - | - | 0 | 64 | 0 |
| | 벨기에 | - | - | - | 0 | 0 | 0 |
| | 오스트리아 | 0 | 0 | 0 | 0 | 0 | 0 |
| | 독일 | 0 | 0 | 0 | 0 | 0 | 0 |
| | 스페인 | 0 | 0 | 0 | 0 | 0 | 0 |
| | 그리스 | 0 | 0 | 0 | 0 | 0 | 0 |
| | 이란 | 0 | 0 | 0 | 0 | - | - |
| | 이탈리아 | 0 | 0 | 0 | 0 | 0 | 0 |
| | 요르단 | 0 | 0 | 0 | 0 | 0 | 0 |
| | 폴란드 | 0 | 0 | - | - | - | - |
| | 포르투갈 | 0 | 0 | - | - | 0 | 0 |
| | 아이슬란드 | 0 | 0 | - | - | 0 | 0 |
| | 아르헨티나 | 0 | 0 | - | - | - | - |
| | 크로아티아 | 0 | - | - | - | - | - |
| | 덴마크 | 0 | - | - | - | 0 | 0 |
| 김 치(비냉동) (2005991000) | 합 계 | 81,393,302 | 97,455,523 | 104,992,394 | 144,511,476 | 159,914,768 | 140,798,436 |
| | 일본 | 45,567,192 | 56,103,604 | 55,184,357 | 71,099,143 | 80,124,298 | 60,995,815 |
| | 미국 | 7,245,534 | 8,968,793 | 14,801,642 | 23,059,199 | 28,253,974 | 29,098,144 |
| | 홍콩 | 4,345,617 | 4,489,301 | 4,952,705 | 7,755,695 | 7,718,412 | 7,270,333 |
| | 대만 | 4,439,754 | 5,098,995 | 4,781,027 | 5,870,647 | 6,912,748 | 5,490,136 |
| | 호주 | 2,546,729 | 3,112,598 | 3,485,241 | 5,641,382 | 5,124,704 | 5,883,216 |
| | 네덜란드 | 2,435,413 | 2,988,568 | 3,398,132 | 5,146,802 | 5,447,887 | 6,428,904 |

## <표 5-5> 주요 품목의 국가별 수출(계속)

단위 : $

| 구 분 | | 2017 | 2018 | 2019 | 2020 | 2021 | 2022 |
|---|---|---|---|---|---|---|---|
| 품목(HSK) | 국가 | | | | | | |
| 김 치(비냉동) (2005991000) | 싱가포르 | 1,517,957 | 1,694,383 | 2,251,623 | 4,029,611 | 3,723,213 | 3,192,542 |
| | 영국 | 2,686,438 | 2,783,791 | 3,322,280 | 3,802,317 | 5,501,296 | 5,309,200 |
| | 캐나다 | 1,632,283 | 2,296,107 | 2,298,882 | 3,307,055 | 3,043,650 | 3,702,326 |
| | 말레이시아 | 853,133 | 1,096,260 | 1,576,823 | 2,253,558 | 2,342,134 | 2,188,423 |
| | 태국 | 456,423 | 490,589 | 792,946 | 1,282,523 | 1,125,506 | 595,640 |
| | 독일 | 245,183 | 601,903 | 543,800 | 1,190,193 | 1,657,793 | 1,282,813 |
| | 우루과이 | - | 0 | 7,438 | 1,059,572 | 491,739 | 0 |
| | 뉴질랜드 | 1,313,138 | 1,082,149 | 927,392 | 1,037,655 | 986,814 | 1,476,717 |
| | 필리핀 | 585,147 | 635,457 | 683,531 | 822,632 | 592,630 | 464,135 |
| | 러시아 | 347,788 | 611,805 | 513,652 | 799,415 | 498,547 | 344,114 |
| | 아랍에미리트 연합 | 575,139 | 647,848 | 613,289 | 733,243 | 778,531 | 697,258 |
| | 프랑스 | 332,878 | 383,924 | 440,839 | 502,815 | 749,483 | 734,145 |
| | 남아프리카 공화국 | 1,320 | 33,575 | 12,308 | 485,163 | 27,936 | 10,870 |
| | 스웨덴 | 194,544 | 266,325 | 297,112 | 408,334 | 448,849 | 565,964 |
| | 괌 | 357,096 | 426,791 | 436,908 | 377,687 | 299,485 | 345,463 |
| | 인도네시아 | 287,068 | 348,347 | 245,205 | 352,520 | 447,962 | 419,163 |
| | 중국 | 297,925 | 419,117 | 388,485 | 304,413 | 133,628 | 74,762 |
| | 폴란드 | 2,256 | 0 | 2,452 | 302,997 | 339,412 | 332,444 |
| | 베트남 | 564,832 | 517,132 | 200,243 | 284,407 | 317,545 | 770,626 |
| | 미크로네시아 | 205,243 | 243,034 | 258,288 | 265,385 | 358,025 | 265,557 |
| | 카타르 | 12,727 | 40,564 | 95,400 | 232,927 | 183,978 | 251,432 |
| | 쿠웨이트 | 208,543 | 221,630 | 204,563 | 175,329 | 91,873 | 93,024 |
| | 몽골 | 41,597 | 33,060 | 109,262 | 162,519 | 129,611 | 208,205 |
| | 이탈리아 | 82,151 | 73,048 | 92,761 | 159,324 | 272,508 | 191,685 |
| | 사우디아라비아 | 167,282 | 95,793 | 109,327 | 151,703 | 166,389 | 183,176 |
| | 북마리아나 군도 | 178,706 | 195,647 | 214,540 | 128,668 | 144,603 | 146,921 |
| | 캄보디아 | 19,532 | 26,964 | 52,342 | 127,049 | 108,021 | 122,043 |
| | 마카오 | 0 | 11,787 | 6,806 | 118,460 | 87,341 | 0 |
| | 오만 | 85,870 | 102,401 | 172,442 | 117,616 | 243,608 | 90,261 |
| | 체코 | 3,742 | 65,025 | 86,479 | 91,327 | 53,475 | 0 |
| | 키리바시 | 254,225 | 222,374 | 80,527 | 88,919 | 25,395 | 84,419 |

## <표 5-5> 주요 품목의 국가별 수출(계속)

단위 : $

| 구 분 | | 2017 | 2018 | 2019 | 2020 | 2021 | 2022 |
|---|---|---|---|---|---|---|---|
| 품목(HSK) | 국가 | | | | | | |
| 김 치(비냉동) (2005991000) | 바레인 | 39,965 | 66,340 | 23,879 | 73,448 | 31,540 | 63,640 |
| | 이라크 | 152,606 | 79,763 | 307,932 | 69,423 | 25,408 | 70,169 |
| | 미얀마 | 38,402 | 26,108 | 60,572 | 67,879 | 78,894 | 45,444 |
| | 스위스 | 4,000 | 38,465 | 23,422 | 56,451 | 61,618 | 52,489 |
| | 아일랜드 | 675 | 12,991 | 27,291 | 49,318 | 71,393 | 113,109 |
| | 마셜제도 | 7,555 | 40,454 | 29,662 | 39,416 | 23,223 | 47,875 |
| | 헝가리 | - | 0 | 45,849 | 38,157 | 13,726 | 8,854 |
| | 스페인 | 57,079 | 26,358 | 23,259 | 34,619 | 56,010 | 11,595 |
| | 노르웨이 | 1,246 | 0 | 8,010 | 33,606 | 37,551 | 45,133 |
| | 가나 | 37,312 | 56,427 | 45,814 | 32,595 | 39,254 | 33,061 |
| | 인도(인디아) | 43,225 | 26,548 | 28,659 | 27,069 | 53,080 | 39,032 |
| | 칠레 | 1,593 | 2,039 | 9,125 | 25,391 | 3,246 | 2,754 |
| | 슬로베니아 | - | 0 | 99,236 | 20,285 | 22,734 | 101,517 |
| | 팔라우 | 31,044 | 16,826 | 14,069 | 20,037 | 15,099 | 13,347 |
| | 오스트리아 | 174,143 | 143,473 | 95,697 | 17,442 | 0 | 12,445 |
| | 모리셔스 | 19,161 | 76,988 | 151 | 17,423 | 0 | 23,601 |
| | 나이지리아 | 0 | 16,028 | 9,783 | 14,781 | 4,741 | 6,132 |
| | 튀르키예 | 0 | 21,000 | 10,889 | 14,000 | 19,902 | 17,500 |
| | 이스라엘 | - | - | 0 | 12,798 | 31,253 | 63,651 |
| | 멕시코 | 0 | 277 | 0 | 11,922 | 11,751 | 26,295 |
| | 세이셸 | 126,387 | 98,403 | 12,124 | 11,078 | 5,162 | 0 |
| | 세네갈 | 82,197 | 67,760 | 11,102 | 10,493 | 83,333 | 0 |
| | 바누아투 | - | 0 | 81,395 | 9,244 | 7,677 | 3,249 |
| | 알제리 | 17,777 | 1,770 | 1,428 | 8,498 | 309 | 0 |
| | 우크라이나 | - | - | 0 | 6,851 | 37,502 | 6,700 |
| | 코트디부아르 | 0 | 8,695 | 5,982 | 6,307 | 801 | 0 |
| | 이집트 | - | - | 0 | 6,048 | 2,130 | 1,015 |
| | 카자흐스탄 | 15,983 | 4,175 | 20,647 | 5,709 | 1,320 | 3,304 |
| | 루마니아 | - | 0 | 2,935 | 4,971 | 16,163 | 2,700 |
| | 요르단 | - | 0 | 1,120 | 4,811 | 0 | 0 |
| | 몰타 | 0 | 2,465 | 12,992 | 4,640 | 4,127 | 3,769 |

## <표 5-5> 주요 품목의 국가별 수출(계속)

단위 : $

| 구 분 | | 2017 | 2018 | 2019 | 2020 | 2021 | 2022 |
|---|---|---|---|---|---|---|---|
| 품목(HSK) | 국가 | | | | | | |
| 김 치(비냉동) (2005991000) | 과테말라 | 284 | 440 | 0 | 4,159 | 223 | 4,857 |
| | 브루나이 | 0 | 28,594 | 2,536 | 3,774 | 106,822 | 48,502 |
| | 말라위 | - | - | 0 | 3,717 | 0 | 0 |
| | 포르투갈 | 0 | 2,346 | 7,900 | 3,216 | 46,983 | 13,375 |
| | 페루 | 62,650 | 1,052 | 4,099 | 2,716 | 3,775 | 979 |
| | 모로코 | 3,931 | 11,404 | 2,966 | 2,251 | 0 | 0 |
| | 도미니카 공화국 | 83 | 0 | 1,798 | 2,194 | 13,027 | 8,562 |
| | 솔로몬 군도 | 0 | 35 | 7,389 | 1,548 | 5,658 | 8,036 |
| | 덴마크 | 695 | 1,196 | 0 | 1,438 | 1,562 | 3,079 |
| | 피지 | - | 0 | 358 | 1,165 | 350 | 0 |
| | 브라질 | 0 | - | 0 | 934 | 2,545 | 729 |
| | 에티오피아 | - | - | 0 | 735 | 0 | 0 |
| | 파나마 | 105,793 | 29,380 | 357 | 323 | 1,146 | 3,420 |
| | 라오스 | 4,659 | 9,153 | 0 | 120 | 0 | 1,496 |
| | 사모아 | 0 | 69 | 920 | 117 | 235 | 75 |
| | 코스타리카 | - | - | 0 | 115 | 0 | 0 |
| | 콜롬비아 | - | - | 0 | 40 | 658 | 1,682 |
| | 수단 | 0 | 52,473 | 154,216 | 0 | 0 | 14,466 |
| | 레바논 | 226,939 | 0 | 129,248 | 0 | 0 | 504,524 |
| | 지부티 | 0 | 22,755 | 11,106 | 0 | - | - |
| | 케냐 | - | 0 | 8,616 | 0 | 3,997 | 0 |
| | 벨기에 | - | 0 | 2,404 | 0 | 212 | 22,239 |
| | 슬로바키아 | 27,834 | 0 | 1,813 | 0 | 0 | 1,248 |
| | 잠비아 | 0 | 900 | 1,700 | 0 | - | - |
| | 파라과이 | 325 | 782 | 767 | 0 | 900 | 962 |
| | 몰디브 | - | 0 | 116 | 0 | 2,500 | 15,500 |
| | 에스토니아 | - | 0 | 12 | 0 | - | - |
| | 우즈베키스탄 | - | 0 | 0 | 0 | - | - |
| | 기니 | 14,870 | 32,821 | 0 | - | - | - |
| | 튀니지 | 104 | 61 | 0 | - | - | - |
| | 라트비아 | 0 | 14 | 0 | - | - | - |

## <표 5-5> 주요 품목의 국가별 수출(계속)

단위 : $

| 구 분 | | 2017 | 2018 | 2019 | 2020 | 2021 | 2022 |
|---|---|---|---|---|---|---|---|
| 품목(HSK) | 국가 | | | | | | |
| 김 치(비냉동) (2005991000) | 네팔 | 0 | 6 | 0 | - | - | - |
| | 아르헨티나 | 3,180 | 0 | - | - | 0 | 297 |
| | 아제르바이잔 | 1,200 | 0 | - | 0 | 15 | 0 |
| | 소말리아 | 0 | - | - | - | - | - |
| | 콩고 | 0 | - | - | - | - | - |
| | 니카라과 | 0 | - | - | - | - | - |
| | 타지키스탄 | 0 | - | - | - | - | - |
| | 파푸아 뉴기니 | 0 | - | - | - | - | - |
| | 기타국 | 0 | - | - | - | - | - |
| | 베냉 | 0 | - | - | - | - | - |
| | 적도 기니 | - | - | - | - | - | - |
| | 투르크메니스탄 | - | - | - | - | - | - |
| | 키르기스스탄 | - | - | - | - | - | - |
| | 아프가니스탄 | - | - | - | - | - | - |
| | 리비아 | - | - | - | 0 | 508 | 6,613 |
| | 앙골라 | - | - | - | - | - | - |
| | 핀란드 | - | - | - | 0 | 5,702 | 5,359 |
| | 부탄 | - | - | - | 0 | 4,441 | 1,193 |
| | 세르비아공화국 | - | - | - | 0 | 935 | 609 |
| | 방글라데시 | - | - | - | 0 | 383 | 2,378 |
| | 토고 | - | - | - | 0 | 240 | 0 |
| | 불가리아 | - | - | - | 0 | 1 | 0 |

## <표 5-6> 주요 품목의 국가별 수입

단위 : $

| 구 분 | | 2017 | 2018 | 2019 | 2020 | 2021 | 2022 |
|---|---|---|---|---|---|---|---|
| 품목(HSK) | 국가 | | | | | | |
| 사탕수수당 (향미, 착색제 무첨가: 당도 98.5도 초과) (1701142000) | 합 계 | 761,737,564 | 585,755,297 | 555,595,186 | 570,097,008 | 791,515,086 | 885,357,390 |
| | 호주 | 737,972,469 | 415,668,046 | 358,011,410 | 304,655,905 | 450,079,265 | 458,147,904 |
| | 니카라과 | - | 0 | 24 | 59,968,909 | 38,517,642 | 62,324,133 |
| | 태국 | 2,601,429 | 167,490,091 | 178,955,480 | 52,963,843 | 102,339,322 | 306,455,068 |
| | 남아프리카 공화국 | - | - | 0 | 40,846,252 | 11,598,847 | 0 |
| | 엘살바도르 | - | 0 | 14,702,751 | 39,318,220 | 65,848,105 | 24,533,325 |
| | 코스타리카 | - | - | 0 | 38,045,207 | 29,822,400 | 16,932,354 |
| | 온두라스 | - | - | 0 | 16,123,107 | 0 | 12,697,321 |
| | 브라질 | 18,888,219 | 1,054,962 | 1,777,354 | 10,133,532 | 29,187,121 | 1,915,355 |
| | 과테말라 | 0 | 30,891 | 114,230 | 6,217,287 | 44,043,076 | 297,086 |
| | 아르헨티나 | 777,123 | 593,587 | 790,111 | 856,148 | 1,126,313 | 563,133 |
| | 파라과이 | 155,751 | 109,260 | 145,040 | 365,335 | 304,395 | 308,637 |
| | 콜롬비아 | 603,403 | 199,300 | 318,140 | 236,225 | 472,359 | 434,366 |
| | 인도(인디아) | 11,315 | 39,162 | 215,101 | 120,260 | 167,276 | 365,043 |
| | 필리핀 | 490,550 | 405,400 | 345,672 | 99,354 | 61 | 126 |
| | 프랑스 | 22,402 | 35,335 | 40,217 | 54,443 | 83,467 | 76,830 |
| | 모리셔스 | 205,910 | 95,237 | 104,859 | 33,523 | 97,597 | 135,300 |
| | 말라위 | 1,381 | 30,662 | 49,726 | 31,349 | 30,149 | 15,346 |
| | 중국 | 15 | 143 | 518 | 15,332 | 30,309 | 74,593 |
| | 미국 | 5,486 | 106 | 21,779 | 11,111 | 12,048 | 16,286 |
| | 이탈리아 | 0 | 50 | 0 | 935 | 0 | 196 |
| | 대만 | 393 | 0 | 1,736 | 152 | 212 | 103 |
| | 멕시코 | - | - | 0 | 147 | 0 | 0 |
| | 베트남 | - | 0 | 276 | 125 | 169 | 9,467 |
| | 싱가포르 | 0 | 73 | 26 | 118 | 168 | 13 |
| | 스웨덴 | - | - | 0 | 72 | 0 | 0 |
| | 일본 | 100 | 2,655 | 385 | 47 | 308 | 0 |
| | 인도네시아 | 26 | 42 | 0 | 25 | 182 | 20 |
| | 폴란드 | - | 0 | 24 | 17 | 16 | 0 |
| | 말레이시아 | 0 | 48 | 0 | 15 | 50 | 39 |
| | 뉴질랜드 | - | - | 0 | 13 | 0 | 0 |
| | 피지 | 99 | 104 | 260 | 0 | 17,699,494 | 0 |
| | 독일 | 1,396 | 0 | 40 | 0 | - | - |

자료 : 한국무역협회(www.kita.net)
주 : HS코드 체계 개편에 따라 이전 식품통계와 일부 품목 코드 상이

## <표 5-6> 주요 품목의 국가별 수입(계속)

단위 : $

| 구 분 | | 2017 | 2018 | 2019 | 2020 | 2021 | 2022 |
|---|---|---|---|---|---|---|---|
| 품목(HSK) | 국가 | | | | | | |
| 사탕수수당 (향미, 착색제 무첨가: 당도 98.5도 초과) (1701142000) | 홍콩 | 10 | 21 | 27 | 0 | 0 | 0 |
| | 영국 | 0 | 88 | 0 | 0 | 10 | 0 |
| | 네덜란드 | 0 | 29 | 0 | - | - | - |
| | 벨기에 | 0 | 5 | 0 | - | - | - |
| | 캐나다 | 87 | 0 | 0 | 0 | 0 | 0 |
| | 미얀마 | - | - | - | - | - | - |
| | 스페인 | 0 | - | - | - | - | - |
| | 아랍에미리트 연합 | - | - | - | 0 | 0 | 0 |
| | 팔라우 | - | - | - | 0 | 0 | 0 |
| | 페루 | - | - | - | 0 | 18 | 0 |
| | 파나마 | - | - | - | 0 | 54,570 | 55,346 |
| | 스위스 | - | - | - | 0 | 10 | 0 |
| | 라오스 | - | - | - | 0 | 33 | 0 |
| | 이라크 | 0 | 0 | 0 | 0 | 0 | 0 |
| | 튀르키예 | 0 | 0 | 0 | 0 | 94 | 0 |
| | 러시아 | 0 | 0 | 0 | 0 | 0 | 0 |
| | 쿠바 | - | - | - | - | - | - |
| | 카자흐스탄 | - | - | - | - | - | - |
| | 마카오 | 0 | 0 | 0 | - | - | - |
| 쇠고기 (뼈없는 것: 냉동) (0202300000) | 합 계 | 915,453,031 | 1,077,899,491 | 1,196,068,428 | 1,114,410,316 | 1,327,461,700 | 1,697,778,562 |
| | 호주 | 504,430,503 | 523,019,080 | 569,386,336 | 528,145,315 | 623,549,924 | 692,265,400 |
| | 미국 | 347,653,212 | 489,142,669 | 558,013,778 | 519,876,724 | 589,615,182 | 813,753,051 |
| | 뉴질랜드 | 36,881,052 | 42,697,204 | 32,273,634 | 33,578,594 | 54,262,456 | 75,132,870 |
| | 멕시코 | 5,551,378 | 10,642,604 | 17,724,010 | 21,154,397 | 21,682,175 | 23,336,812 |
| | 캐나다 | 8,082,027 | 4,470,217 | 12,791,991 | 6,933,026 | 25,081,006 | 81,031,145 |
| | 우루과이 | 11,752,959 | 6,937,294 | 5,121,271 | 2,892,182 | 10,010,308 | 7,231,912 |
| | 덴마크 | - | - | 0 | 781,409 | 2,018,597 | 4,115,976 |
| | 칠레 | 1,101,656 | 990,423 | 753,621 | 636,801 | 581,235 | 346,436 |
| | 네덜란드 | - | 0 | 2,585 | 411,868 | 660,814 | 564,960 |
| | 독일 | - | 0 | 1,202 | 0 | 3 | 0 |
| | 팔레스타인 해방기구 | 244 | 0 | - | - | - | - |
| | 핀란드 | 0 | - | - | - | - | - |
| | 페루 | - | 0 | 0 | 0 | - | - |
| | 스리랑카 | - | 0 | 0 | 0 | - | - |

## <표 5-6> 주요 품목의 국가별 수입(계속)

단위 : $

| 구 분 | | 2017 | 2018 | 2019 | 2020 | 2021 | 2022 |
|---|---|---|---|---|---|---|---|
| 품목(HSK) | 국가 | | | | | | |
| 쇠고기 (뼈없는 것: 냉동) (0202300000) | 알제리 | - | 0 | 0 | 0 | - | - |
| | 이라크 | 0 | 0 | 0 | 0 | 0 | 0 |
| | 홍콩 | 0 | 0 | 0 | 0 | 0 | 0 |
| | 라오스 | 0 | 0 | 0 | 0 | 0 | 0 |
| | 인도(인디아) | - | - | - | - | - | - |
| | 필리핀 | 0 | - | - | - | - | - |
| | 코트디부아르 | 0 | - | - | - | - | - |
| | 케냐 | 0 | - | - | - | - | - |
| | 중국 | 0 | - | - | - | - | - |
| | 적도 기니 | 0 | - | - | - | - | - |
| | 아랍에미리트 연합 | 0 | - | - | - | - | - |
| | 말레이시아 | 0 | - | - | - | - | - |
| | 캄보디아 | 0 | 0 | - | - | - | - |
| | 베트남 | 0 | 0 | 0 | - | 0 | 0 |
| 삼겹살(냉동) (0203291000) | 합 계 | 625,959,311 | 588,147,090 | 539,061,631 | 523,362,183 | 717,008,295 | 694,559,433 |
| | 독일 | 315,086,743 | 278,302,429 | 270,851,710 | 224,079,766 | 10,618,725 | 122,577 |
| | 칠레 | 67,025,472 | 79,990,032 | 72,886,951 | 76,160,713 | 108,848,935 | 124,592,734 |
| | 스페인 | 41,748,253 | 54,192,569 | 76,492,287 | 75,979,552 | 177,004,719 | 171,986,719 |
| | 오스트리아 | 54,413,479 | 47,976,449 | 39,613,881 | 48,551,161 | 133,826,077 | 110,252,261 |
| | 네덜란드 | 56,579,607 | 49,396,371 | 43,120,180 | 47,884,338 | 110,791,675 | 130,796,473 |
| | 핀란드 | 11,907,469 | 12,067,599 | 14,045,861 | 18,981,825 | 22,773,514 | 23,236,705 |
| | 브라질 | 0 | 26,661 | 3,381,263 | 8,404,750 | 10,977,530 | 27,528,529 |
| | 아일랜드 | 5,602,960 | 7,631,966 | 4,734,194 | 7,332,621 | 8,368,496 | 6,942,668 |
| | 덴마크 | 3,199,619 | 1,165,450 | 393,062 | 5,806,271 | 77,701,391 | 37,595,518 |
| | 미국 | 14,705,485 | 4,550,226 | 1,690,095 | 4,779,252 | 26,404,404 | 7,303,165 |
| | 프랑스 | 14,135,915 | 14,755,778 | 8,082,561 | 4,257,622 | 23,056,811 | 19,567,886 |
| | 캐나다 | 133,040 | 115,008 | 389,420 | 438,471 | 1,128,062 | 94,221 |
| | 멕시코 | 108,613 | 572,502 | 408,407 | 435,556 | 2,097,583 | 3,173,945 |
| | 벨기에 | 30,002,541 | 31,930,215 | 2,916,921 | 138,459 | 2,106,818 | 29,811,134 |
| | 포르투갈 | - | 0 | 23,850 | 131,826 | 801,905 | 979,462 |
| | 영국 | 68,767 | 420 | 30,988 | 0 | 126,220 | 0 |
| | 헝가리 | 11,241,164 | 5,473,415 | 0 | - | - | - |

## <표 5-6> 주요 품목의 국가별 수입(계속)

단위 : $

| 구 분 | | 2017 | 2018 | 2019 | 2020 | 2021 | 2022 |
|---|---|---|---|---|---|---|---|
| 품목(HSK) | 국가 | | | | | | |
| 삼겹살(냉동) (0203291000) | 호주 | 184 | 0 | - | - | - | - |
| | 폴란드 | - | - | - | - | - | - |
| | 이라크 | 0 | 0 | 0 | 0 | 0 | 0 |
| | 라오스 | 0 | 0 | 0 | 0 | - | - |
| | 홍콩 | 0 | 0 | 0 | 0 | 0 | 0 |
| | 스웨덴 | - | - | - | 0 | 375,430 | 575,436 |
| | 남아프리카 공화국 | - | - | - | - | - | - |
| | 케냐 | - | - | - | - | - | - |
| | 적도 기니 | - | - | - | - | - | - |
| | 필리핀 | 0 | - | - | - | - | - |
| 스카치위스키 (2208301000) | 합 계 | 97,302,189 | 95,770,244 | 85,453,049 | 78,463,246 | 121,403,506 | 167,761,853 |
| | 영국 | 96,775,035 | 94,422,264 | 84,855,799 | 77,690,042 | 119,489,878 | 165,132,321 |
| | 일본 | 45,229 | 46,170 | 62,095 | 288,187 | 363,776 | 428,445 |
| | 대만 | 0 | 38 | 531 | 267,476 | 798,448 | 625,564 |
| | 미국 | 75,228 | 93,126 | 127,010 | 81,777 | 100,466 | 468,337 |
| | 캐나다 | 268,675 | 886,397 | 150,639 | 40,409 | 26,489 | 2,537 |
| | 프랑스 | 23,651 | 233,937 | 165,552 | 36,523 | 127,318 | 251,416 |
| | 아일랜드 | 9,641 | 36,907 | 53,337 | 19,857 | 11,879 | 335,312 |
| | 스페인 | 0 | 10,132 | 3,180 | 10,522 | 7,003 | 2,842 |
| | 싱가포르 | 18,406 | 447 | 3,280 | 8,458 | 42,614 | 158,227 |
| | 인도(인디아) | 546 | 0 | 17,595 | 4,998 | 81,636 | 126,265 |
| | 독일 | 3,494 | 1,698 | 2,146 | 4,060 | 10,763 | 18,557 |
| | 요르단 | - | - | 0 | 3,092 | 117,937 | 165,019 |
| | 스웨덴 | - | - | 0 | 3,000 | 0 | 1,534 |
| | 태국 | 2,505 | 1,063 | 2,742 | 2,214 | 2,365 | 631 |
| | 네팔 | - | - | 0 | 1,200 | 12,600 | 18,000 |
| | 벨기에 | 45 | 0 | 0 | 1,153 | 1,285 | 0 |
| | 남아프리카 공화국 | 107 | 2 | 45 | 167 | 0 | 0 |
| | 이탈리아 | 0 | 5 | 460 | 78 | 148,828 | 1,675 |
| | 덴마크 | - | - | 0 | 33 | 0 | 296 |
| | 멕시코 | - | 0 | 7,221 | 0 | - | - |
| | 네덜란드 | 0 | 80 | 595 | 0 | 158 | 342 |
| | 우즈베키스탄 | - | 0 | 387 | 0 | - | - |
| | 홍콩 | 287 | 278 | 215 | 0 | 812 | 21 |

## <표 5-6> 주요 품목의 국가별 수입(계속)

단위 : $

| 구 분 | | 2017 | 2018 | 2019 | 2020 | 2021 | 2022 |
|---|---|---|---|---|---|---|---|
| 품목(HSK) | 국가 | | | | | | |
| 스카치위스키 (2208301000) | 슬로베니아 | - | 0 | 99 | 0 | 95 | 0 |
| | 뉴질랜드 | 1,877 | 3,896 | 93 | 0 | 0 | 58 |
| | 호주 | 0 | 210 | 28 | 0 | 137 | 20 |
| | 중국 | 68,039 | 30,181 | 0 | 0 | 500 | 380 |
| | 리투아니아 | 8,144 | 2,576 | 0 | - | - | - |
| | 칠레 | 0 | 304 | 0 | - | - | - |
| | 말레이시아 | 0 | 229 | 0 | 0 | 0 | 0 |
| | 오스트리아 | 0 | 154 | 0 | - | - | - |
| | 라트비아 | 0 | 150 | 0 | - | - | - |
| | 나이지리아 | 1,044 | 0 | - | - | - | - |
| | 필리핀 | 220 | 0 | 0 | 0 | 0 | 0 |
| | 기타국 | 16 | 0 | - | - | 0 | 1,387 |
| | 러시아 | 0 | - | - | 0 | 31 | 0 |
| | 인도네시아 | 0 | 0 | 0 | 0 | - | - |
| | 미얀마 | 0 | 0 | - | 0 | 13,001 | 22,667 |
| | 라오스 | 0 | 0 | 0 | 0 | - | - |
| | 과테말라 | 0 | 0 | 0 | 0 | - | - |
| | 베트남 | 0 | 0 | 0 | 0 | 0 | 0 |
| | 캄보디아 | 0 | 0 | 0 | 0 | 0 | 0 |
| | 아르헨티나 | 0 | 0 | 0 | - | - | - |
| | 아랍에미리트 연합 | 0 | 0 | - | - | - | - |
| | 몽골 | 0 | 0 | - | - | - | - |
| | 페루 | - | 0 | 0 | 0 | - | - |
| | 헝가리 | - | - | - | 0 | 43,094 | 0 |
| | 폴란드 | - | - | - | 0 | 53 | 0 |
| | 우크라이나 | - | - | 0 | 0 | 0 | 0 |
| | 벨라루스 | - | - | - | 0 | 2,340 | 0 |
| 커피(안볶은 것: 카페인 비제거) (0901110000) | 합 계 | 486,564,610 | 441,824,473 | 426,632,574 | 454,161,873 | 542,932,506 | 877,355,176 |
| | 콜롬비아 | 102,741,711 | 89,551,191 | 91,615,549 | 100,895,844 | 124,026,699 | 183,722,069 |
| | 브라질 | 86,302,114 | 84,668,160 | 79,650,743 | 85,005,257 | 113,862,652 | 224,350,537 |
| | 에티오피아 | 49,457,493 | 48,449,755 | 52,134,631 | 59,018,211 | 74,995,597 | 113,836,564 |
| | 베트남 | 73,888,559 | 55,903,646 | 50,215,732 | 47,040,867 | 54,619,772 | 71,601,926 |

## <표 5-6> 주요 품목의 국가별 수입(계속)

단위 : $

| 구 분 | | 2017 | 2018 | 2019 | 2020 | 2021 | 2022 |
|---|---|---|---|---|---|---|---|
| 품목(HSK) | 국가 | | | | | | |
| 커피(안볶은 것: 카페인 비제거) (0901110000) | 과테말라 | 27,412,309 | 27,344,019 | 25,212,883 | 33,528,890 | 43,216,532 | 65,732,206 |
| | 페루 | 34,463,630 | 22,770,929 | 20,476,488 | 23,994,328 | 21,473,424 | 37,912,128 |
| | 온두라스 | 21,954,692 | 23,407,758 | 22,794,443 | 21,932,189 | 31,694,077 | 36,109,416 |
| | 케냐 | 18,478,398 | 25,200,709 | 20,623,782 | 19,568,074 | 22,091,179 | 37,618,786 |
| | 코스타리카 | 14,109,760 | 14,033,161 | 13,659,807 | 13,607,636 | 10,888,835 | 18,694,176 |
| | 인도네시아 | 12,714,978 | 11,974,975 | 11,297,955 | 10,538,699 | 8,597,064 | 14,187,354 |
| | 인도(인디아) | 10,416,761 | 10,345,908 | 9,398,352 | 8,950,239 | 9,597,901 | 16,733,626 |
| | 중국 | 1,091,564 | 4,389,408 | 4,104,461 | 6,604,082 | 825,451 | 10,546,296 |
| | 엘살바도르 | 3,441,308 | 4,635,093 | 4,074,534 | 4,507,013 | 4,439,686 | 6,551,158 |
| | 우간다 | 5,315,046 | 4,936,806 | 4,293,590 | 4,182,009 | 3,845,062 | 11,790,693 |
| | 탄자니아 | 4,045,410 | 3,742,555 | 4,670,667 | 3,523,702 | 3,591,785 | 7,222,753 |
| | 파나마 | 1,642,950 | 1,404,616 | 1,839,493 | 2,486,378 | 2,746,706 | 2,698,886 |
| | 파푸아 뉴기니 | 3,890,518 | 1,900,311 | 2,221,866 | 1,903,721 | 2,358,480 | 4,686,432 |
| | 르완다 | 1,380,922 | 1,013,206 | 1,396,687 | 1,335,661 | 1,703,615 | 2,269,709 |
| | 니카라과 | 1,532,634 | 1,440,595 | 1,175,709 | 1,120,835 | 1,949,723 | 3,190,884 |
| | 라오스 | 5,614,218 | 531,612 | 1,839,265 | 1,002,661 | 1,604,509 | 607,251 |
| | 멕시코 | 514,660 | 515,751 | 627,709 | 780,388 | 1,923,358 | 3,592,443 |
| | 예멘 | 379,630 | 514,719 | 587,888 | 452,301 | 1,079,823 | 675,272 |
| | 동티모르 | 839,101 | 318,264 | 299,469 | 360,286 | 258,209 | 364,749 |
| | 미국 | 566,797 | 739,051 | 206,300 | 347,482 | 362,303 | 210,225 |
| | 부룬디 | 296,831 | 296,491 | 334,438 | 295,478 | 100,558 | 101,828 |
| | 볼리비아 | 169,973 | 171,819 | 189,341 | 225,604 | 246,736 | 375,562 |
| | 자메이카 | 677,354 | 395,991 | 476,763 | 208,470 | 243,022 | 313,948 |
| | 에콰도르 | 58,407 | 29,000 | 181,883 | 197,559 | 107,083 | 210,517 |
| | 미얀마 | 456,656 | 246,069 | 138,645 | 130,421 | 10,799 | 93,407 |
| | 태국 | 280,270 | 252,376 | 196,077 | 126,223 | 112,280 | 100,251 |
| | 콩고 | 27,410 | 10,344 | 19,269 | 48,889 | 9,977 | 0 |
| | 카메룬 | 73,902 | 57,570 | 101,439 | 44,699 | 127,758 | 106,672 |
| | 잠비아 | 91,382 | 103,524 | 126,339 | 43,703 | 56 | 24 |
| | 이탈리아 | 16,531 | 19,589 | 309 | 42,635 | 15,169 | 22,265 |
| | 영국 | 862 | 2,490 | 27,966 | 30,917 | 12,642 | 45,876 |
| | 도미니카 | 29,326 | 34,214 | 19,551 | 25,680 | 7,952 | 59,640 |
| | 말라위 | 114,638 | 196,511 | 20,371 | 21,029 | 52,354 | 65,128 |
| | 네팔 | 47,191 | 36,836 | 36,000 | 15,670 | 11,301 | 11,502 |

## <표 5-6> 주요 품목의 국가별 수입(계속)

단위 : $

| 구 분 | | 2017 | 2018 | 2019 | 2020 | 2021 | 2022 |
|---|---|---|---|---|---|---|---|
| 품목(HSK) | 국가 | | | | | | |
| 커피(안볶은 것: 카페인 비제거) (0901110000) | 가이아나 | - | - | 0 | 6,419 | 0 | 0 |
| | 싱가포르 | 2,252 | 2,773 | 1,297 | 1,640 | 1,974 | 1,992 |
| | 네덜란드 | 112 | 2,744 | 6,514 | 1,615 | 136 | 205 |
| | 독일 | 2,085 | 2,730 | 598 | 1,459 | 806 | 877 |
| | 스위스 | 1,137 | 952 | 1,005 | 1,390 | 1,401 | 1,284 |
| | 사우디아라비아 | 57 | 901 | 433 | 1,108 | 831 | 0 |
| | 오만 | - | - | 0 | 988 | 82 | 509 |
| | 호주 | 389 | 2,108 | 4,488 | 562 | 502 | 285 |
| | 캐나다 | 12,183 | 158 | 77 | 452 | 40 | 637 |
| | 아랍에미리트 연합 | 199 | 287 | 64,022 | 416 | 926 | 4,299 |
| | 벨기에 | 677 | 589 | 18,229 | 329 | 134 | 249 |
| | 남아프리카 공화국 | 116 | 0 | 46 | 329 | 36 | 0 |
| | 홍콩 | 72 | 304 | 0 | 262 | 570 | 187 |
| | 폴란드 | 23 | 91 | 0 | 208 | 0 | 263 |
| | 스웨덴 | 0 | 97 | 20 | 143 | 0 | 0 |
| | 노르웨이 | 1,202 | 99 | 55 | 137 | 253 | 384 |
| | 일본 | 18 | 33,668 | 24,005 | 134 | 378 | 689 |
| | 스페인 | 66 | 96 | 11 | 96 | 22 | 84 |
| | 말레이시아 | 34 | 11 | 120 | 77 | 125 | 65 |
| | 대만 | 8,689 | 4,662 | 14 | 73 | 1,529 | 5,494 |
| | 포르투갈 | - | 0 | 72 | 55 | 31 | 17 |
| | 이집트 | 0 | 103 | 67 | 43 | 91 | 0 |
| | 프랑스 | 382 | 43 | 3,654 | 42 | 349 | 0 |
| | 필리핀 | 33 | 5 | 2,566 | 29 | 45 | 671 |
| | 덴마크 | 153 | 245 | 0 | 23 | 0 | 0 |
| | 쿠바 | 17,716 | 25,564 | 7,397 | 20 | 30,468 | 10,144 |
| | 슬로베니아 | - | - | 0 | 17 | 0 | 0 |
| | 지브롤터 | - | - | 0 | 16 | 0 | 0 |
| | 스리랑카 | - | - | 0 | 15 | 0 | 10 |
| | 코트디부아르 | 1,968,588 | 18 | 0 | 13 | 0 | 0 |
| | 오스트리아 | 54 | 97 | 70 | 12 | 55 | 21 |
| | 에스토니아 | - | 0 | 21 | 11 | 0 | 0 |
| | 기니 | 0 | - | 0 | 10 | 60 | 0 |
| | 괌 | 0 | 152,604 | 121,670 | 0 | 0 | 6,817 |

## <표 5-6> 주요 품목의 국가별 수입(계속)

단위 : $

| 구 분 | | 2017 | 2018 | 2019 | 2020 | 2021 | 2022 |
|---|---|---|---|---|---|---|---|
| 품목(HSK) | 국가 | | | | | | |
| 커피(안볶은 것: 카페인 비제거) (0901110000) | 콩고 민주공화국 | 19 | 330 | 67,269 | 0 | 293 | 907,385 |
| | 튀니지 | - | 0 | 16,534 | 0 | - | - |
| | 뉴질랜드 | - | 0 | 3,193 | 0 | 18 | 0 |
| | 불가리아 | - | 0 | 1,387 | 0 | 12 | 10 |
| | 앙골라 | - | 0 | 825 | 0 | 0 | 14 |
| | 브루나이 | - | 0 | 411 | 0 | - | - |
| | 헝가리 | - | 0 | 41 | 0 | 0 | 0 |
| | 쿠웨이트 | - | 0 | 25 | 0 | 0 | 0 |
| | 도미니카 공화국 | 16 | 0 | 18 | 0 | 60 | 90 |
| | 그리스 | 20 | 0 | 15 | 0 | 70 | 0 |
| | 튀르키예 | 0 | 13 | 9 | 0 | 10 | 0 |
| | 이스라엘 | - | 0 | 2 | 0 | 0 | 0 |
| | 마다가스카르 | 5,089 | 7,706 | 0 | - | - | - |
| | 가나 | 0 | 331 | 0 | - | - | 335 |
| | 아이티 | 0 | 68 | 0 | - | - | - |
| | 안도라 | 20 | 23 | 0 | - | - | - |
| | 마르티니크 | 0 | 18 | 0 | - | - | - |
| | 이란 | 0 | 13 | 0 | - | - | - |
| | 이라크 | - | 0 | 0 | 0 | 0 | 0 |
| | 키르기스스탄 | - | 0 | 0 | 0 | - | - |
| | 캄보디아 | 0 | 0 | 0 | 0 | 7,000 | 0 |
| | 파키스탄 | 0 | 0 | 0 | 0 | 0 | 0 |
| | 상투메 프린스페 | 24 | 0 | - | 0 | 85 | 0 |
| | 짐바브웨 | 7,230 | 0 | - | - | - | - |
| | 베네수엘라 | 33 | 0 | - | - | - | - |
| | 중앙아프리카 | 26 | 0 | - | - | - | - |
| | 나이지리아 | 0 | - | - | 0 | 18 | 0 |
| | 요르단 | 0 | - | - | 0 | 0 | 0 |
| | 아르헨티나 | - | - | - | 0 | 60 | 0 |
| | 가봉 | 0 | - | - | - | - | - |
| | 벨리즈 | 0 | - | - | - | - | - |
| | 리투아니아 | 0 | - | - | - | - | - |
| | 푸에르토리코 | 0 | - | - | - | - | - |
| | 칠레 | - | - | - | - | - | - |

## <표 5-6> 주요 품목의 국가별 수입(계속)

단위 : $

| 구 분 | | 2017 | 2018 | 2019 | 2020 | 2021 | 2022 |
|---|---|---|---|---|---|---|---|
| 품목(HSK) | 국가 | | | | | | |
| 커피(안볶은 것: 카페인 비제거) (0901110000) | 핏케언섬 | - | - | - | - | - | - |
| | 키프로스 | - | - | - | - | - | - |
| 대두유 조유 (1507101000) (1507102000) (1507109000) | 합 계 | 257,428,343 | 227,834,405 | 247,899,918 | 282,060,326 | 528,914,997 | 541,066,225 |
| | 미국 | 142,676,349 | 190,119,215 | 226,512,546 | 268,989,280 | 239,079,285 | 168,356,125 |
| | 아르헨티나 | 84,755,883 | 14,665,279 | 11,530,610 | 6,750,092 | 198,237,781 | 249,883,570 |
| | 베트남 | 24,524,931 | 22,956,808 | 3,202,771 | 5,864,242 | 80,434,074 | 76,509,451 |
| | 우크라이나 | 20 | 0 | 22 | 424,948 | 0 | 0 |
| | 중국 | 28 | 17,315 | 2,296,013 | 31,636 | 48,144 | 1,086,656 |
| | 독일 | 0 | 240 | 0 | 72 | 0 | 0 |
| | 벨기에 | 0 | 0 | 0 | 30 | 0 | 0 |
| | 싱가포르 | 172 | 81 | 310 | 15 | 0 | 0 |
| | 방글라데시 | 0 | 0 | 0 | 10 | 0 | - |
| | 프랑스 | 0 | 0 | 5 | 1 | 68 | 183 |
| | 대만 | 2,824,930 | 114 | 4,316,635 | 0 | 143,278 | 18 |
| | 이탈리아 | 0 | 0 | 29,132 | 0 | 24,168 | - |
| | 호주 | 84,048 | 75,132 | 11,847 | 0 | 0 | 0 |
| | 튀르키예 | 0 | 9 | 17 | 0 | 0 | - |
| | 말레이시아 | 0 | 65 | 10 | 0 | 40 | 0 |
| | 러시아 | 26 | 77 | 0 | 0 | 18 | 71,300 |
| | 브라질 | 18,892 | 21 | 0 | 0 | 10,646,636 | 45,158,090 |
| | 우루과이 | 0 | 20 | 0 | 0 | - | - |
| | 태국 | 21 | 17 | 0 | 0 | 301,436 | 10 |
| | 네덜란드 | 0 | 12 | 0 | 0 | - | - |
| | 앤티가바부다 | 2,543,000 | 0 | 0 | 0 | - | - |
| | 일본 | 28 | 0 | 0 | 0 | 7 | 0 |
| | 파라과이 | 15 | 0 | 0 | 0 | 25 | - |
| | 스페인 | 0 | 0 | 0 | 0 | 0 | - |
| | 인도(인디아) | 0 | 0 | 0 | 0 | 37 | 822 |
| | 아랍에미리트 연합 | 0 | 0 | 0 | 0 | - | - |

## <표 5-6> 주요 품목의 국가별 수입(계속)

단위 : $

| 구 분 | | 2017 | 2018 | 2019 | 2020 | 2021 | 2022 |
|---|---|---|---|---|---|---|---|
| 품목(HSK) | 국가 | | | | | | |
| 대두유 조유 (1507101000) (1507102000) (1507109000) | 필리핀 | 0 | 0 | 0 | 0 | 0 | 0 |
| | 카자흐스탄 | 0 | 0 | 0 | 0 | - | - |
| | 사우디아라비아 | 0 | 0 | 0 | 0 | 0 | 0 |
| | 마셜제도 | 0 | 0 | 0 | 0 | 0 | 0 |
| | 몽골 | 0 | 0 | 0 | 0 | 0 | 0 |
| | 이라크 | 0 | 0 | 0 | 0 | - | - |
| | 가나 | 0 | 0 | 0 | 0 | 0 | 0 |
| | 홍콩 | 0 | 0 | 0 | 0 | 0 | 0 |
| | 케냐 | 0 | 0 | 0 | 0 | - | - |
| | 캄보디아 | 0 | 0 | 0 | 0 | - | - |
| | 칠레 | 0 | 0 | 0 | 0 | - | - |
| | 인도네시아 | 0 | 0 | 0 | 0 | - | - |
| | 영국 | 0 | 0 | 0 | 0 | 0 | 0 |
| | 미얀마 | 0 | 0 | 0 | 0 | - | - |
| | 뉴질랜드 | 0 | 0 | 0 | 0 | - | - |
| | 나이지리아 | 0 | 0 | 0 | 0 | - | - |
| | 괌 | 0 | 0 | 0 | 0 | 0 | 0 |
| | 우간다 | 0 | 0 | 0 | 0 | 0 | 0 |
| | 스위스 | 0 | 0 | 0 | 0 | 0 | 0 |
| | 라이베리아 | 0 | 0 | 0 | 0 | 0 | 0 |
| | 노르웨이 | 0 | 0 | 0 | 0 | 0 | 0 |
| 명태(냉동) (0303670000) | 합 계 | 208,828,195 | 203,327,625 | 150,653,982 | 195,227,392 | 257,636,823 | 352,662,096 |
| | 러시아 | 199,907,199 | 195,763,803 | 140,619,384 | 180,882,824 | 247,528,810 | 343,760,428 |
| | 미국 | 8,279,977 | 6,918,053 | 9,506,973 | 13,976,880 | 9,608,643 | 8,580,660 |
| | 중국 | 425,338 | 3,393 | 445,903 | 186,612 | 360,092 | 139,122 |
| | 캐나다 | 215,681 | 236,568 | 76,690 | 153,294 | 67,695 | 86,382 |
| | 베트남 | 0 | 0 | 5,032 | 0 | 0 | - |
| | 일본 | 0 | 405,808 | 0 | 27,782 | 71,583 | 95,504 |

## <표 5-6> 주요 품목의 국가별 수입(계속)

단위 : $

| 구 분 | | 2017 | 2018 | 2019 | 2020 | 2021 | 2022 |
|---|---|---|---|---|---|---|---|
| 품목(HSK) | 국가 | | | | | | |
| | 합 계 | 268,587,923 | 267,090,610 | 234,353,479 | 337,040,746 | 349,785,567 | 391,399,978 |
| | 중국 | 123,901,258 | 120,312,259 | 124,912,464 | 167,836,100 | 173,191,965 | 238,603,894 |
| | 미국 | 80,863,623 | 49,359,391 | 107,543,581 | 101,851,175 | 111,987,015 | 69,248,385 |
| | 베트남 | 45,473,097 | 81,073,105 | 1,896,751 | 52,874,313 | 28,763,931 | 31,754,000 |
| | 태국 | 12,070,612 | 8,834,511 | 366 | 14,478,272 | 17,725,340 | 24,671,093 |
| | 영국 | 0 | 0 | 23 | 428 | 0 | 0 |
| | 싱가포르 | 0 | 0 | 0 | 202 | 102 | 22 |
| | 호주 | 6,279,122 | 7,511,308 | 0 | 150 | 6,928,194 | 27,122,507 |
| | 사우디아라비아 | 0 | 0 | 0 | 27 | 0 | 0 |
| | 인도네시아 | 0 | 0 | 0 | 19 | 0 | 0 |
| | 말레이시아 | 0 | 0 | 0 | 18 | 0 | 0 |
| | 코스타리카 | 0 | 0 | 0 | 13 | 0 | 0 |
| | 체코 | 0 | 0 | 0 | 11 | 0 | 0 |
| | 미얀마 | 0 | 0 | 0 | 10 | 0 | 0 |
| | 파키스탄 | 0 | 0 | 0 | 8 | 0 | 0 |
| | 일본 | 0 | 0 | 180 | 0 | 130 | 65 |
| | 필리핀 | 45 | 12 | 96 | 0 | - | - |
| 메현미 | 이탈리아 | 0 | 0 | 18 | 0 | 8 | 0 |
| (1006201000) | 인도(인디아) | 0 | 24 | 0 | 0 | 11,188,882 | 0 |
| | 대만 | 107 | 0 | 0 | 0 | 0 | 0 |
| | 튀르키예 | 32 | 0 | 0 | 0 | - | - |
| | 그리스 | 18 | 0 | 0 | 0 | - | - |
| | 캐나다 | 9 | 0 | 0 | 0 | 0 | 0 |
| | 브라질 | 0 | 0 | 0 | 0 | - | - |
| | 아랍에미리트 연합 | 0 | 0 | 0 | 0 | 0 | 0 |
| | 칠레 | 0 | 0 | 0 | 0 | 0 | 0 |
| | 알제리 | 0 | 0 | 0 | 0 | 0 | 0 |
| | 프랑스 | 0 | 0 | 0 | 0 | 0 | 0 |
| | 괌 | 0 | 0 | 0 | 0 | 0 | 0 |
| | 홍콩 | 0 | 0 | 0 | 0 | 0 | 0 |
| | 북마리아나 군도 | 0 | 0 | 0 | 0 | 0 | 0 |
| | 네덜란드 | 0 | 0 | 0 | 0 | 0 | 0 |
| | 카타르 | 0 | 0 | 0 | 0 | 0 | 0 |
| | 몽골 | 0 | 0 | 0 | 0 | 0 | 0 |
| | 콩고 | 0 | 0 | 0 | 0 | - | - |
| | 뉴질랜드 | 0 | 0 | 0 | 0 | 0 | 0 |

## <표 5-6> 주요 품목의 국가별 수입(계속)

단위 : $

| 구 분 | | 2017 | 2018 | 2019 | 2020 | 2021 | 2022 |
|---|---|---|---|---|---|---|---|
| 품목(HSK) | 국가 | | | | | | |
| 메현미 (1006201000) | 러시아 | 0 | 0 | 0 | 0 | - | - |
| | 독일 | 0 | 0 | 0 | 0 | 0 | 0 |
| | 이라크 | 0 | 0 | 0 | 0 | 0 | 0 |
| | 캄보디아 | 0 | 0 | 0 | 0 | - | - |
| | 쿠웨이트 | 0 | 0 | 0 | 0 | - | - |
| | 요르단 | 0 | 0 | 0 | 0 | - | - |
| | 방글라데시 | 0 | 0 | 0 | 0 | 0 | 12 |
| | 마카오 | 0 | 0 | 0 | 0 | - | - |
| | 리비아 | 0 | 0 | 0 | 0 | - | - |
| | 기니 | 0 | 0 | 0 | 0 | 0 | 0 |
| | 모로코 | 0 | 0 | 0 | 0 | - | - |
| | 짐바브웨 | 0 | 0 | 0 | 0 | - | - |
| | 가나 | 0 | 0 | 0 | 0 | - | - |
| | 아이티 | 0 | 0 | 0 | 0 | - | - |
| | 세네갈 | 0 | 0 | 0 | 0 | 0 | 0 |
| | 벨기에 | 0 | 0 | 0 | 0 | 0 | 0 |
| | 나이지리아 | 0 | 0 | 0 | 0 | 0 | 0 |
| 붉은 포도주 (2L이하) (2204211000) | 합 계 | 132,551,338 | 153,892,099 | 161,141,854 | 213,302,796 | 352,221,103 | 348,480,389 |
| | 칠레 | 35,131,604 | 39,794,731 | 41,883,564 | 49,596,012 | 62,885,974 | 56,192,294 |
| | 프랑스 | 34,313,083 | 39,924,387 | 38,560,817 | 45,120,121 | 91,336,002 | 94,812,403 |
| | 미국 | 19,518,180 | 24,583,289 | 27,155,684 | 43,637,843 | 67,461,586 | 77,166,722 |
| | 이탈리아 | 16,671,322 | 19,258,679 | 21,543,479 | 30,232,922 | 59,062,920 | 54,339,415 |
| | 스페인 | 10,356,176 | 12,733,407 | 13,892,871 | 17,877,428 | 27,940,058 | 22,375,385 |
| | 호주 | 9,049,693 | 9,521,854 | 9,546,704 | 14,261,332 | 23,918,327 | 24,305,486 |
| | 아르헨티나 | 4,379,645 | 4,676,811 | 4,760,913 | 6,716,760 | 10,343,759 | 10,021,970 |
| | 포르투갈 | 593,889 | 723,145 | 1,103,283 | 2,845,176 | 3,481,822 | 3,827,200 |
| | 뉴질랜드 | 478,894 | 582,282 | 519,392 | 811,628 | 2,224,461 | 1,781,510 |
| | 독일 | 630,940 | 465,746 | 382,229 | 545,511 | 879,444 | 704,445 |
| | 남아프리카 공화국 | 673,755 | 807,270 | 561,512 | 475,411 | 933,397 | 899,186 |
| | 오스트리아 | 40,288 | 122,735 | 79,273 | 207,173 | 275,868 | 321,756 |
| | 몰도바 | 64,238 | 134,214 | 154,225 | 181,495 | 202,575 | 359,004 |
| | 조지아 | 47,659 | 97,110 | 77,532 | 111,452 | 227,865 | 251,703 |
| | 루마니아 | 37,572 | 56,349 | 101,580 | 89,628 | 229,874 | 121,497 |
| | 캐나다 | 81,121 | 46,657 | 42,730 | 78,632 | 121,650 | 158,933 |
| | 그리스 | 91,134 | 103,933 | 91,438 | 73,168 | 133,954 | 177,102 |
| | 헝가리 | 20,833 | 5,579 | 186,609 | 53,001 | 51,893 | 38,816 |
| | 슬로베니아 | 4,531 | 44,290 | 23,818 | 51,251 | 100,928 | 132,250 |
| | 이스라엘 | 1,113 | 56 | 55 | 42,212 | 0 | 2,931 |

## <표 5-6> 주요 품목의 국가별 수입(계속)

단위 : $

| 구 분 | | 2017 | 2018 | 2019 | 2020 | 2021 | 2022 |
|---|---|---|---|---|---|---|---|
| 품목(HSK) | 국가 | | | | | | |
| 붉은 포도주 (2L이하) (2204211000) | 아르메니아 | 13,573 | 19,082 | 34,500 | 37,927 | 59,201 | 53,001 |
| | 영국 | 41,491 | 25,433 | 59,915 | 32,630 | 9,862 | 9,834 |
| | 일본 | 24,913 | 22,052 | 50,014 | 31,192 | 6,020 | 95,541 |
| | 중국 | 53,599 | 8,769 | 68,590 | 30,843 | 28,795 | 14,892 |
| | 레바논 | 25,943 | 29,418 | 29,592 | 28,998 | 69,451 | 98,983 |
| | 체코 | 408 | 35,236 | 4,195 | 21,637 | 32,360 | 45,832 |
| | 스위스 | 1,342 | 5,721 | 116 | 18,422 | 17,992 | 36 |
| | 불가리아 | 50,830 | 23,790 | 86,941 | 17,684 | 79,818 | 63,408 |
| | 우루과이 | 14,311 | 5,173 | 0 | 13,008 | 14,035 | 33,832 |
| | 우크라이나 | 0 | 459 | 2,374 | 11,968 | 7,510 | 5,254 |
| | 슬로바키아 | 9,806 | 787 | 77 | 10,295 | 19,191 | 28,069 |
| | 마케도니아 | 11,653 | 0 | 0 | 9,863 | - | - |
| | 기타국 | 228 | 7,522 | 8,427 | 9,366 | 4,584 | 0 |
| | 홍콩 | 90,047 | 5,924 | 1,831 | 4,733 | 28,279 | 25,467 |
| | 네덜란드 | 6,395 | 13 | 3,414 | 3,542 | 10,246 | 878 |
| | 폴란드 | 0 | 0 | 0 | 3,022 | 97 | 2,138 |
| | 페루 | 0 | 0 | 0 | 2,967 | 59 | 0 |
| | 벨기에 | 1,353 | 0 | 64 | 2,931 | 4,829 | 4,496 |
| | 멕시코 | 225 | 13,847 | 49,958 | 1,745 | 1,172 | 0 |
| | 브라질 | 0 | 0 | 0 | 711 | 0 | 0 |
| | 카자흐스탄 | 0 | 0 | 0 | 600 | 400 | 0 |
| | 스웨덴 | 0 | 0 | 0 | 349 | 0 | 0 |
| | 필리핀 | 0 | 0 | 0 | 125 | 0 | 0 |
| | 크로아티아 | 0 | 0 | 21,197 | 64 | 38 | 4,054 |
| | 세르비아공화국 | 0 | 0 | 0 | 18 | 0 | 0 |
| | 몰디브 | 0 | 0 | 33,308 | 0 | - | - |
| | 앤티가바부다 | 0 | 4,867 | 16,835 | 0 | - | - |
| | 캄보디아 | 0 | 0 | 1,317 | 0 | - | - |
| | 대만 | 0 | 0 | 870 | 0 | - | - |
| | 말리 | 0 | 0 | 402 | 0 | - | - |
| | 키프로스 | 0 | 0 | 184 | 0 | 0 | 27 |
| | 에스토니아 | 0 | 0 | 25 | 0 | - | - |
| | 러시아 | 67 | 514 | 0 | 0 | 64 | 0 |
| | 덴마크 | 0 | 458 | 0 | 0 | 0 | 50 |
| | 아제르바이잔 | 0 | 352 | 0 | 0 | - | - |

## <표 5-6> 주요 품목의 국가별 수입(계속)

단위 : $

| 구 분 | | 2017 | 2018 | 2019 | 2020 | 2021 | 2022 |
|---|---|---|---|---|---|---|---|
| 품목(HSK) | 국가 | | | | | | |
| 붉은 포도주 (2L 이하) (2204211000) | 베트남 | 17,699 | 52 | 0 | 0 | 127 | 10 |
| | 푸에르토리코 | 0 | 51 | 0 | 0 | - | - |
| | 태국 | 416 | 28 | 0 | 0 | 0 | 0 |
| | 싱가포르 | 1,223 | 23 | 0 | 0 | 148 | 75 |
| | 인도네시아 | 0 | 4 | 0 | 0 | - | - |
| | 나이지리아 | 144 | 0 | 0 | 0 | - | - |
| | 인도(인디아) | 2 | 0 | 0 | 0 | - | - |
| | 이집트 | 0 | 0 | 0 | 0 | - | - |
| | 우간다 | 0 | 0 | 0 | 0 | - | - |
| | 튀르키예 | 0 | 0 | 0 | 0 | 600 | 3,194 |
| | 사우디아라비아 | 0 | 0 | 0 | 0 | 67 | 38 |
| | 알바니아 | 0 | 0 | 0 | 0 | - | - |
| | 룩셈부르크 | 0 | 0 | 0 | 0 | 0 | 1,272 |
| | 케냐 | 0 | 0 | 0 | 0 | - | - |
| | 앙골라 | 0 | 0 | 0 | 0 | - | - |
| | 가나 | 0 | 0 | 0 | 0 | - | - |
| | 말레이시아 | 0 | 0 | 0 | 0 | - | - |
| | 라트비아 | 0 | 0 | 0 | 0 | 0 | 0 |
| | 라오스 | 0 | 0 | 0 | 0 | - | - |
| | 파푸아 뉴기니 | 0 | 0 | 0 | 0 | - | - |
| | 베냉 | 0 | 0 | 0 | 0 | - | - |
| | 핀란드 | 0 | 0 | 0 | 0 | 9,213 | 0 |
| | 아일랜드 | 0 | 0 | 0 | 0 | 4,578 | 0 |
| | 몽골 | 0 | 0 | 0 | 0 | 10 | 0 |
| | 라이베리아 | 0 | 0 | 0 | 0 | - | - |
| 조주정 (80도 이상) (2207101000) | 합 계 | 90,193,781 | 89,636,754 | 88,641,987 | 109,179,948 | 93,405,217 | 136,343,940 |
| | 브라질 | 9,142,154 | 29,787,322 | 55,942,413 | 90,634,307 | 92,228,682 | 126,886,725 |
| | 중국 | 0 | 0 | 0 | 6,770,954 | 1,172,751 | - |
| | 쿠바 | 0 | 0 | 0 | 5,968,564 | 0 | - |
| | 파키스탄 | 8,391,825 | 25,515,485 | 18,603,404 | 3,148,216 | 0 | 9,457,215 |
| | 캄보디아 | 16,841,850 | 12,482,713 | 14,093,146 | 2,655,100 | 0 | - |
| | 미국 | 0 | 0 | 3,024 | 2,807 | 3,689 | - |
| | 호주 | 44,389,730 | 20,123,976 | 0 | 0 | - | - |
| | 파푸아 뉴기니 | 1,094,963 | 1,208,060 | 0 | 0 | - | - |

## <표 5-6> 주요 품목의 국가별 수입(계속)

단위 : $

| 구 분 | | 2017 | 2018 | 2019 | 2020 | 2021 | 2022 |
|---|---|---|---|---|---|---|---|
| 품목(HSK) | 국가 | | | | | | |
| 조주정 (80도 이상) (2207101000) | 과테말라 | 8,901,759 | 519,198 | 0 | 0 | - | - |
| | 코스타리카 | 860,500 | 0 | 0 | 0 | - | - |
| | 페루 | 571,000 | 0 | 0 | 0 | - | - |
| | 볼리비아 | 0 | 0 | 0 | 0 | - | - |
| | 이탈리아 | 0 | 0 | 0 | 0 | - | - |
| | 필리핀 | 0 | 0 | 0 | 0 | - | - |
| | 인도(인디아) | 0 | 0 | 0 | 0 | - | - |
| | 뉴질랜드 | 0 | 0 | 0 | 0 | - | - |
| | 말레이시아 | 0 | 0 | 0 | 0 | - | - |
| | 베트남 | 0 | 0 | 0 | 0 | - | - |
| | 싱가포르 | 0 | 0 | 0 | 0 | - | - |
| | 이란 | 0 | 0 | 0 | 0 | - | - |
| | 인도네시아 | 0 | 0 | 0 | 0 | - | - |
| | 러시아 | 0 | 0 | 0 | 0 | 95 | - |

# 제6장
# 외식산업

〈표 6-1〉 음식점업 업종별 사업체수
〈표 6-2〉 음식점업 업종별 종사자수
〈표 6-3〉 음식점업 업종별 매출액
〈표 6-4〉 음식점업 업종별 영업비용
〈표 6-5〉 음식점업 업종별 연간급여액
〈표 6-6〉 매출액 규모별 음식점업 사업체수(2021)
〈표 6-7〉 매출액 규모별 음식점업 종사자수(2021)
〈표 6-8〉 매출액 규모별 음식점업 매출액(2021)
〈표 6-9〉 매출액 규모별 음식점업 영업비용(2021)
〈표 6-10〉 종사자 규모별 음식점업 사업체수(2021)
〈표 6-11〉 종사자 규모별 음식점업 종사자수(2021)
〈표 6-12〉 종사자 규모별 음식점업 매출액(2021)
〈표 6-13〉 종사자 규모별 음식점업 영업비용(2021)
〈표 6-14〉 음식점업 조직형태별 사업체수
〈표 6-15〉 음식점업 조직형태별 종사자수

## <표 6-1> 음식점업 업종별 사업체수

단위 : 개소

| 산 업 | 2017 | 2018 | 2019 | 2020 | 2021 |
|---|---|---|---|---|---|
| **음식점 및 주점업** | 691,751 | 709,014 | 727,377 | 804,173 | 800,648 |
| **음식점업** | 496,915 | 506,407 | 518,794 | 574,938 | 572,550 |
| **한식 음식점업** | 310,692 | 313,562 | 317,225 | 344,599 | 335,451 |
| 한식 일반 음식점업 | 192,124 | 188,565 | 190,476 | 213,916 | 209,764 |
| 한식 면 요리 전문점 | 21,455 | 22,028 | 22,669 | 23,908 | 23,040 |
| 한식 육류 요리 전문점 | 67,733 | 72,878 | 74,536 | 75,622 | 72,559 |
| 한식 해산물 요리 전문점 | 29,380 | 30,091 | 29,544 | 31,153 | 30,088 |
| **외국식 음식점업** | 52,238 | 55,136 | 58,386 | 66,624 | 70,293 |
| 중식 음식점업 | 24,839 | 24,546 | 25,615 | 27,974 | 29,087 |
| 일식 음식점업 | 11,714 | 13,436 | 13,982 | 16,524 | 17,846 |
| 서양식 음식점업 | 11,831 | 12,607 | 13,540 | 16,472 | 17,474 |
| 기타 외국식 음식점업 | 3,854 | 4,547 | 5,249 | 5,654 | 5,886 |
| **기관 구내식당업** | 11,178 | 11,325 | 11,203 | 12,887 | 12,016 |
| **출장 및 이동 음식점업** | 598 | 563 | 621 | 1,024 | 983 |
| **기타 간이 음식점업** | 122,209 | 125,821 | 131,359 | 149,804 | 153,807 |
| 제과점업 | 17,075 | 19,390 | 21,470 | 24,777 | 26,704 |
| 피자, 햄버거, 샌드위치 및 유사 음식점업 | 17,785 | 19,017 | 20,290 | 23,581 | 25,473 |
| 치킨 전문점 | 38,099 | 36,791 | 37,508 | 42,743 | 42,624 |
| 김밥 및 기타 간이 음식점업 | 41,933 | 43,212 | 44,495 | 48,822 | 48,898 |
| 간이 음식 포장 판매 전문점 | 7,317 | 7,411 | 7,596 | 9,881 | 10,108 |
| **주점 및 비알코올 음료점업** | 194,836 | 202,607 | 208,583 | 229,235 | 228,098 |
| **주점업** | 121,018 | 119,162 | 114,970 | 120,769 | 113,893 |
| 일반 유흥 주점업 | 32,319 | 29,905 | 29,448 | 30,310 | 28,105 |
| 무도 유흥 주점업 | 1,814 | 1,934 | 1,944 | 1,273 | 1,207 |
| 생맥주 전문점 | 7,194 | 7,562 | 8,035 | 10,585 | 10,539 |
| 기타 주점업 | 79,691 | 79,761 | 75,543 | 78,601 | 74,042 |
| **비알코올 음료점업** | 73,818 | 83,445 | 93,613 | 108,466 | 114,205 |
| 커피 전문점 | 56,928 | 66,231 | 76,145 | 89,892 | 96,437 |
| 기타 비알코올 음료 | 16,890 | 17,214 | 17,468 | 18,574 | 17,768 |

자료 : 통계청, 「서비스업 조사」, 「2020년 경제총조사」
주 : 2020년 자료부터 등록기반 기준으로 제공

## <표 6-2> 음식점업 업종별 종사자수

단위 : 명

| 산 업 | 2017 | 2018 | 2019 | 2020 | 2021 |
|---|---|---|---|---|---|
| **음식점 및 주점업** | 2,036,682 | 2,138,772 | 2,191,917 | 1,919,667 | 1,937,768 |
| **음식점업** | 1,575,626 | 1,647,466 | 1,674,179 | 1,491,559 | 1,494,373 |
| **한식 음식점업** | 911,595 | 944,568 | 956,829 | 830,831 | 799,194 |
| 한식 일반 음식점업 | 541,886 | 539,764 | 545,848 | 485,819 | 468,666 |
| 한식 면 요리 전문점 | 57,654 | 61,497 | 65,947 | 57,860 | 54,550 |
| 한식 육류 요리 전문점 | 224,798 | 251,831 | 254,553 | 208,403 | 201,392 |
| 한식 해산물 요리 전문점 | 87,257 | 91,476 | 90,481 | 78,749 | 74,586 |
| **외국식 음식점업** | 229,161 | 240,316 | 238,904 | 215,883 | 229,466 |
| 중식 음식점업 | 92,087 | 92,334 | 95,963 | 87,968 | 91,412 |
| 일식 음식점업 | 50,235 | 58,697 | 56,548 | 51,631 | 57,160 |
| 서양식 음식점업 | 70,248 | 70,712 | 67,130 | 60,557 | 63,920 |
| 기타 외국식 음식점업 | 16,591 | 18,573 | 19,263 | 15,727 | 16,974 |
| **기관 구내식당업** | 68,751 | 72,258 | 68,233 | 67,566 | 67,159 |
| **출장 및 이동 음식점업** | 2,654 | 2,441 | 2,811 | 2,881 | 2,574 |
| **기타 간이 음식점업** | 363,465 | 387,883 | 407,402 | 374,398 | 395,980 |
| 제과점업 | 66,790 | 75,988 | 79,871 | 76,246 | 84,878 |
| 피자, 햄버거, 샌드위치 및 유사 음식점업 | 90,265 | 96,332 | 100,808 | 94,240 | 102,204 |
| 치킨 전문점 | 88,378 | 88,330 | 93,199 | 84,822 | 86,526 |
| 김밥 및 기타 간이 음식점업 | 99,682 | 107,975 | 113,232 | 99,491 | 101,447 |
| 간이 음식 포장 판매 전문점 | 18,350 | 19,258 | 20,292 | 19,599 | 20,925 |
| **주점 및 비알코올 음료점업** | 461,056 | 491,306 | 517,738 | 428,108 | 443,395 |
| **주점업** | 263,266 | 258,587 | 254,996 | 186,328 | 171,472 |
| 일반 유흥 주점업 | 81,686 | 72,374 | 71,196 | 43,616 | 39,030 |
| 무도 유흥 주점업 | 7,598 | 7,740 | 7,147 | 2,779 | 2,356 |
| 생맥주 전문점 | 16,922 | 18,062 | 20,284 | 18,388 | 18,378 |
| 기타 주점업 | 157,060 | 160,411 | 156,369 | 121,545 | 111,708 |
| **비알코올 음료점업** | 197,790 | 232,719 | 262,742 | 241,780 | 271,923 |
| 커피 전문점 | 164,512 | 197,088 | 224,328 | 208,936 | 238,849 |
| 기타 비알코올 음료 | 33,278 | 35,631 | 38,414 | 32,844 | 33,074 |

자료 : 통계청, 「서비스업 조사」, 「2020년 경제총조사」
주 : 2020년 자료부터 등록기반 기준으로 제공

## <표 6-3> 음식점업 업종별 매출액

단위 : 십억 원

| 산 업 | 2017 | 2018 | 2019 | 2020 | 2021 |
|---|---|---|---|---|---|
| **음식점 및 주점업** | 128,300 | 138,183 | 144,392 | 139,890 | 150,763 |
| **음식점업** | 107,483 | 114,869 | 120,065 | 117,101 | 127,771 |
| **한식 음식점업** | 60,146 | 63,133 | 65,948 | 62,423 | 65,106 |
| 한식 일반 음식점업 | 34,152 | 34,573 | 35,790 | 35,115 | 36,526 |
| 한식 면 요리 전문점 | 3,135 | 3,536 | 3,703 | 3,579 | 3,862 |
| 한식 육류 요리 전문점 | 16,155 | 18,134 | 19,471 | 16,943 | 17,620 |
| 한식 해산물 요리 전문점 | 6,704 | 6,890 | 6,983 | 6,787 | 7,098 |
| **외국식 음식점업** | 14,979 | 16,149 | 16,549 | 16,183 | 19,014 |
| 중식 음식점업 | 5,273 | 5,803 | 6,283 | 6,643 | 7,523 |
| 일식 음식점업 | 3,968 | 4,451 | 4,433 | 4,265 | 5,220 |
| 서양식 음식점업 | 4,754 | 4,783 | 4,710 | 4,305 | 5,081 |
| 기타 외국식 음식점업 | 984 | 1,111 | 1,123 | 970 | 1,190 |
| **기관 구내식당업** | 9,509 | 10,113 | 10,521 | 9,674 | 10,603 |
| **출장 및 이동 음식점업** | 176 | 160 | 186 | 147 | 155 |
| **기타 간이 음식점업** | 22,672 | 25,314 | 26,861 | 28,673 | 32,893 |
| 제과점업 | 5,382 | 5,936 | 5,978 | 6,024 | 6,896 |
| 피자, 햄버거, 샌드위치 및 유사 음식점업 | 5,685 | 6,168 | 6,759 | 7,168 | 8,240 |
| 치킨 전문점 | 4,994 | 5,365 | 6,201 | 7,460 | 8,450 |
| 김밥 및 기타 간이 음식점업 | 4,645 | 5,191 | 5,695 | 6,113 | 7,027 |
| 간이 음식 포장 판매 전문점 | 1,967 | 2,653 | 2,229 | 1,908 | 2,279 |
| **주점 및 비알코올 음료점업** | 20,817 | 23,314 | 24,327 | 22,789 | 22,992 |
| **주점업** | 11,897 | 12,437 | 11,875 | 10,396 | 8,131 |
| 일반 유흥 주점업 | 3,341 | 2,997 | 2,896 | 2,212 | 1,294 |
| 무도 유흥 주점업 | 376 | 412 | 376 | 143 | 65 |
| 생맥주 전문점 | 824 | 919 | 1,051 | 1,065 | 1,037 |
| 기타 주점업 | 7,357 | 8,109 | 7,552 | 6,976 | 5,734 |
| **비알코올 음료점업** | 8,920 | 10,877 | 12,452 | 12,392 | 14,862 |
| 커피 전문점 | 7,850 | 9,687 | 11,068 | 11,129 | 13,516 |
| 기타 비알코올 음료 | 1,069 | 1,190 | 1,384 | 1,263 | 1,345 |

자료 : 통계청, 「서비스업 조사」, 「2020년 경제총조사」
주 : 2020년 자료부터 등록기반 기준으로 제공

## <표 6-4> 음식점업 업종별 영업비용

단위 : 십억 원

| 산 업 | 2017 | 2018 | 2019 | 2020 | 2021 |
|---|---|---|---|---|---|
| **음식점 및 주점업** | 117,194 | 125,645 | 131,650 | 131,910 | 140,128 |
| **음식점업** | 98,708 | 104,864 | 110,167 | 110,182 | 118,539 |
| **한식 음식점업** | 54,490 | 56,598 | 59,807 | 58,239 | 59,848 |
| 한식 일반 음식점업 | 31,089 | 31,216 | 32,082 | 32,733 | 33,432 |
| 한식 면 요리 전문점 | 2,761 | 3,084 | 3,319 | 3,255 | 3,456 |
| 한식 육류 요리 전문점 | 14,718 | 16,182 | 18,019 | 15,933 | 16,440 |
| 한식 해산물 요리 전문점 | 5,923 | 6,117 | 6,386 | 6,319 | 6,520 |
| **외국식 음식점업** | 13,821 | 14,935 | 15,511 | 15,517 | 18,045 |
| 중식 음식점업 | 4,635 | 5,168 | 5,755 | 6,166 | 7,019 |
| 일식 음식점업 | 3,705 | 4,158 | 4,222 | 4,106 | 4,832 |
| 서양식 음식점업 | 4,571 | 4,574 | 4,491 | 4,302 | 5,065 |
| 기타 외국식 음식점업 | 910 | 1,036 | 1,043 | 943 | 1,130 |
| **기관 구내식당업** | 9,171 | 9,766 | 10,041 | 9,424 | 10,253 |
| **출장 및 이동 음식점업** | 166 | 149 | 175 | 154 | 153 |
| **기타 간이 음식점업** | 21,061 | 23,415 | 24,634 | 26,848 | 30,241 |
| 제과점업 | 5,108 | 5,541 | 5,182 | 5,752 | 6,432 |
| 피자, 햄버거, 샌드위치 및 유사 음식점업 | 5,398 | 5,969 | 6,552 | 6,833 | 7,709 |
| 치킨 전문점 | 4,476 | 4,799 | 5,658 | 6,837 | 7,519 |
| 김밥 및 기타 간이 음식점업 | 4,221 | 4,626 | 5,192 | 5,608 | 6,412 |
| 간이 음식 포장 판매 전문점 | 1,858 | 2,481 | 2,049 | 1,819 | 2,169 |
| **주점 및 비알코올 음료점업** | 18,486 | 20,781 | 21,483 | 21,728 | 21,589 |
| **주점업** | 10,295 | 10,940 | 10,416 | 9,822 | 7,861 |
| 일반 유흥 주점업 | 2,806 | 2,607 | 2,532 | 2,126 | 1,401 |
| 무도 유흥 주점업 | 335 | 374 | 344 | 181 | 92 |
| 생맥주 전문점 | 743 | 837 | 936 | 1,005 | 1,002 |
| 기타 주점업 | 6,412 | 7,121 | 6,604 | 6,510 | 5,365 |
| **비알코올 음료점업** | 8,191 | 9,841 | 11,067 | 11,905 | 13,728 |
| 커피 전문점 | 7,251 | 8,786 | 9,874 | 10,708 | 12,490 |
| 기타 비알코올 음료 | 940 | 1,055 | 1,194 | 1,197 | 1,238 |

자료 : 통계청, 「서비스업 조사」, 「2020년 경제총조사」
주 : 2020년 자료부터 등록기반 기준으로 제공

## <표 6-5> 음식점업 업종별 연간급여액

단위 : 십억 원

| 산 업 | 2017 | 2018 | 2019 | 2020 | 2021 |
|---|---|---|---|---|---|
| **음식점 및 주점업** | 17,033 | 18,000 | 18,914 | 21,491 | 20,703 |
| **음식점업** | 14,428 | 15,111 | 15,949 | 18,062 | 17,375 |
| **한식 음식점업** | 7,491 | 7,834 | 8,674 | 9,319 | 8,399 |
| 한식 일반 음식점업 | 4,191 | 4,375 | 4,739 | 5,133 | 4,769 |
| 한식 면 요리 전문점 | 447 | 561 | 618 | 600 | 555 |
| 한식 육류 요리 전문점 | 2,083 | 2,136 | 2,470 | 2,738 | 2,224 |
| 한식 해산물 요리 전문점 | 770 | 761 | 846 | 848 | 851 |
| **외국식 음식점업** | 2,720 | 2,822 | 2,939 | 3,244 | 3,534 |
| 중식 음식점업 | 991 | 1,002 | 1,142 | 1,232 | 1,373 |
| 일식 음식점업 | 597 | 664 | 727 | 809 | 886 |
| 서양식 음식점업 | 913 | 931 | 852 | 1,000 | 1,033 |
| 기타 외국식 음식점업 | 218 | 225 | 218 | 203 | 242 |
| **기관 구내식당업** | 1,401 | 1,366 | 1,111 | 1,809 | 1,566 |
| **출장 및 이동 음식점업** | 33 | 32 | 40 | 39 | 38 |
| **기타 간이 음식점업** | 2,782 | 3,058 | 3,185 | 3,651 | 3,838 |
| 제과점업 | 631 | 737 | 736 | 930 | 1,038 |
| 피자, 햄버거, 샌드위치 및 유사 음식점업 | 991 | 1,160 | 1,111 | 1,228 | 1,260 |
| 치킨 전문점 | 397 | 419 | 542 | 550 | 557 |
| 김밥 및 기타 간이 음식점업 | 566 | 498 | 599 | 728 | 748 |
| 간이 음식 포장 판매 전문점 | 197 | 244 | 197 | 215 | 235 |
| **주점 및 비알코올 음료점업** | 2,605 | 2,888 | 2,965 | 3,429 | 3,328 |
| **주점업** | 1,348 | 1,276 | 1,318 | 1,052 | 1,049 |
| 일반 유흥 주점업 | 394 | 341 | 326 | 205 | 187 |
| 무도 유흥 주점업 | 59 | 50 | 58 | 24 | 16 |
| 생맥주 전문점 | 100 | 105 | 129 | 125 | 132 |
| 기타 주점업 | 794 | 780 | 805 | 699 | 714 |
| **비알코올 음료점업** | 1,257 | 1,613 | 1,647 | 2,376 | 2,279 |
| 커피 전문점 | 1,090 | 1,434 | 1,425 | 2,146 | 2,045 |
| 기타 비알코올 음료 | 167 | 178 | 222 | 231 | 234 |

자료 : 통계청, 「서비스업 조사」, 「2020년 경제총조사」
주 : 2020년 자료부터 등록기반 기준으로 제공

## <표 6-6> 매출액 규모별 음식점업 사업체수(2021)

단위 : 개소

| KSIC 분류 | 산 업 | 총계 | 50백만 원 미만 | 50~100 백만 원 | 100~500 백만 원 | 500~ 1,000 백만 원 | 1,000~ 5,000 백만 원 | 5,000~ 10,000 백만 원 | 10,000~ 20,000 백만 원 | 20,000~ 30,000 백만 원 | 30,000 백만 원 이상 |
|---|---|---|---|---|---|---|---|---|---|---|---|
| 56 | 음식점 및 주점업 | 800,648 | 225,093 | 170,332 | 316,992 | 51,530 | 34,563 | 1,971 | 123 | 30 | 12 |
| 561 | 음식점업 | 572,550 | 119,140 | 120,328 | 258,566 | 44,520 | 28,297 | 1,539 | 121 | 28 | 12 |
| 5611 | 한식 음식점업 | 335,451 | 73,038 | 72,781 | 154,166 | 21,796 | 12,686 | 950 | 25 | 6 | 3 |
| 56111 | 한식 일반 음식점업 | 209,764 | 52,774 | 48,765 | 91,388 | 11,218 | 5,200 | 402 | 11 | 3 | 3 |
| 56112 | 한식면 요리 전문점 | 23,040 | 6,085 | 4,781 | 9,662 | 1,797 | 711 | 5 | - | - | - |
| 56113 | 한식 육류요리 전문점 | 72,559 | 9,694 | 14,327 | 37,543 | 5,585 | 4,878 | 517 | 12 | 2 | - |
| 56114 | 한식 해산물 요리 음식점업 | 30,088 | 4,485 | 4,908 | 15,573 | 3,196 | 1,898 | 26 | 2 | 1 | - |
| 5612 | 외국식 음식점업 | 70,293 | 9,677 | 12,449 | 37,117 | 6,523 | 4,475 | 48 | 4 | - | - |
| 56121 | 중식 음식점업 | 29,087 | 3,673 | 6,394 | 14,877 | 2,526 | 1,616 | 1 | - | - | - |
| 56122 | 일식 음식점업 | 17,846 | 2,090 | 2,313 | 10,298 | 2,071 | 1,073 | - | - | - | - |

자료 : 통계청, 「2020년 경제총조사」 등록기반 자료
주 ) … : 미상자료, - : 자료없음, X : 비밀보호

## <표 6-6> 매출액 규모별 음식점업 사업체수(2021)(계속)

단위 : 개소

| KSIC 분류 | 산 업 | 총계 | 50백만 원 미만 | 50~100 백만 원 | 100~500 백만 원 | 500~ 1,000 백만 원 | 1,000~ 5,000 백만 원 | 5,000~ 10,000 백만 원 | 10,000~ 20,000 백만 원 | 20,000~ 30,000 백만 원 | 30,000 백만 원 이상 |
|---|---|---|---|---|---|---|---|---|---|---|---|
| 56123 | 서양식 음식점업 | 17,474 | 2,712 | 2,886 | 8,615 | 1,599 | 1,611 | 47 | 4 | - | - |
| 56129 | 기타 외국식 음식점업 | 5,886 | 1,202 | 856 | 3,327 | 326 | 176 | - | - | - | - |
| 5613 | 기관 구내식당업 | 12,016 | 924 | 1,387 | 4,882 | 2,326 | 2,273 | 153 | 57 | 7 | 8 |
| 56130 | 기관 구내식당업 | 12,016 | 924 | 1,387 | 4,882 | 2,326 | 2,273 | 153 | 57 | 7 | 8 |
| 5614 | 출장 및 이동 음식점업 | 983 | 496 | 113 | 252 | 65 | 57 | - | - | - | - |
| 56141 | 출장 음식 서비스업 | 656 | 229 | 79 | 227 | 65 | 57 | - | - | - | - |
| 56142 | 이동 음식점업 | 327 | 268 | 34 | 25 | - | - | - | - | - | - |
| 5619 | 기타 간이 음식점업 | 153,807 | 35,004 | 33,598 | 62,149 | 13,811 | 8,806 | 388 | 35 | 15 | 1 |
| 56191 | 제과점업 | 26,704 | 6,847 | 5,296 | 8,832 | 3,913 | 1,726 | 89 | 2 | - | - |
| 56192 | 피자, 햄버거, 샌드위치 및 유사 음식점업 | 25,473 | 4,044 | 3,672 | 12,073 | 3,117 | 2,533 | 35 | - | - | - |
| 56193 | 치킨 전문점 | 42,624 | 6,460 | 11,446 | 19,888 | 3,388 | 1,331 | 111 | - | - | - |

## <표 6-6> 매출액 규모별 음식점업 사업체수(2021)(계속)

단위 : 개소

| KSIC 분류 | 산 업 | 총계 | 50백만 원 미만 | 50~100 백만 원 | 100~500 백만 원 | 500~ 1,000 백만 원 | 1,000~ 5,000 백만 원 | 5,000~ 10,000 백만 원 | 10,000~ 20,000 백만 원 | 20,000~ 30,000 백만 원 | 30,000 백만 원 이상 |
|---|---|---|---|---|---|---|---|---|---|---|---|
| 56194 | 김밥 및 기타 간이 음식점업 | 48,898 | 14,582 | 11,419 | 17,948 | 2,800 | 2,134 | 7 | 7 | - | - |
| 56199 | 간이 음식 포장 판매 전문점 | 10,108 | 3,071 | 1,765 | 3,408 | 594 | 1,082 | 147 | 26 | 15 | 1 |
| 562 | 주점 및 비알코올 음료점업 | 228,098 | 105,954 | 50,004 | 58,427 | 7,011 | 6,267 | 432 | 2 | 2 | - |
| 5621 | 주점업 | 113,893 | 56,786 | 27,418 | 26,566 | 2,232 | 855 | 37 | - | - | - |
| 56211 | 일반 유흥 주점업 | 28,105 | 18,317 | 5,568 | 3,972 | 236 | 3 | 9 | - | - | - |
| 56212 | 무도 유흥 주점업 | 1,207 | 767 | 262 | 174 | - | 4 | - | - | - | - |
| 56213 | 생맥주 전문점 | 10,539 | 3,166 | 3,127 | 3,649 | 453 | 144 | - | - | - | - |
| 56219 | 기타 주점업 | 74,042 | 34,535 | 18,461 | 18,771 | 1,542 | 704 | 29 | - | - | - |
| 5622 | 비알코올 음료점업 | 114,205 | 49,168 | 22,587 | 31,861 | 4,779 | 5,412 | 395 | 2 | 2 | - |
| 56221 | 커피 전문점 | 96,437 | 39,197 | 19,278 | 28,563 | 3,915 | 5,086 | 395 | 2 | 2 | - |
| 56229 | 기타 비알코올 음료점업 | 17,768 | 9,972 | 3,309 | 3,298 | 864 | 326 | - | - | - | - |

## <표 6-7> 매출액 규모별 음식점업 종사자수(2021)

단위 : 명

| KSIC 분류 | 산 업 | 총계 | 50백만 원 미만 | 50~100 백만 원 | 100~500 백만 원 | 500~ 1,000 백만 원 | 1,000~ 5,000 백만 원 | 5,000~ 10,000 백만 원 | 10,000~ 20,000 백만 원 | 20,000~ 30,000 백만 원 | 30,000 백만 원 이상 |
|---|---|---|---|---|---|---|---|---|---|---|---|
| 56 | 음식점 및 주점업 | 1,937,768 | 272,225 | 277,368 | 824,512 | 252,625 | 273,554 | 25,637 | 7,645 | 1,694 | 2,508 |
| 561 | 음식점업 | 1,494,373 | 157,608 | 197,747 | 657,627 | 217,224 | 229,101 | 23,337 | X | X | 2,508 |
| 5611 | 한식 음식점업 | 799,194 | 96,751 | 118,285 | 382,769 | 100,267 | 88,762 | 10,875 | 1,180 | X | X |
| 56111 | 한식 일반 음식점업 | 468,666 | 69,447 | 77,174 | 221,841 | 52,401 | 41,613 | 5,642 | X | 166 | X |
| 56112 | 한식 면 요리 전문점 | 54,550 | 7,756 | 8,275 | 25,768 | 7,507 | 5,033 | 211 | - | - | - |
| 56113 | 한식 육류요리 전문점 | 201,392 | 13,079 | 24,748 | 97,793 | 27,398 | 32,929 | 4,579 | X | X | - |
| 56114 | 한식 해산물 요리 음식점업 | 74,586 | 6,468 | 8,088 | 37,368 | 12,961 | 9,187 | 443 | X | X | - |
| 5612 | 외국식 음식점업 | 229,466 | 15,039 | 23,636 | 105,040 | 37,481 | 46,133 | X | X | - | - |
| 56121 | 중식 음식점업 | 91,412 | 6,199 | 12,408 | 45,260 | 13,192 | X | X | - | - | - |
| 56122 | 일식 음식점업 | 57,160 | 2,988 | 4,609 | 28,021 | 11,135 | 10,407 | - | - | - | - |

자료 : 통계청, 「2020년 경제총조사」 등록기반 자료
주 ) … : 미상자료, - : 자료없음, X : 비밀보호

## <표 6-7> 매출액 규모별 음식점업 종사자수(2021)(계속)

단위 : 명

| KSIC 분류 | 산 업 | 총계 | 50백만 원 미만 | 50~100 백만 원 | 100~500 백만 원 | 500~ 1,000 백만 원 | 1,000~ 5,000 백만 원 | 5,000~ 10,000 백만 원 | 10,000~ 20,000 백만 원 | 20,000~ 30,000 백만 원 | 30,000 백만 원 이상 |
|---|---|---|---|---|---|---|---|---|---|---|---|
| 56123 | 서양식 음식점업 | 63,920 | 3,728 | 5,197 | 22,508 | 10,611 | 19,814 | X | X | - | - |
| 56129 | 기타 외국식 음식점업 | 16,974 | 2,124 | 1,422 | 9,252 | 2,543 | 1,633 | - | - | - | - |
| 5613 | 기관 구내식당업 | 67,159 | 1,555 | 2,451 | 16,934 | 11,133 | 21,691 | 5,399 | 4,680 | 924 | 2,391 |
| 56130 | 기관 구내식당업 | 67,159 | 1,555 | 2,451 | 16,934 | 11,133 | 21,691 | 5,399 | 4,680 | 924 | 2,391 |
| 5614 | 출장 및 이동 음식점업 | 2,574 | 682 | 189 | 744 | 377 | 583 | - | - | - | - |
| 56141 | 출장 음식 서비스업 | 2,124 | 338 | 143 | 683 | 377 | 583 | - | - | - | - |
| 56142 | 이동 음식점업 | 450 | 344 | 46 | 60 | - | - | - | - | - | - |
| 5619 | 기타 간이 음식점업 | 395,980 | 43,581 | 53,185 | 152,140 | 67,967 | 71,932 | 5,155 | 1,527 | X | X |
| 56191 | 제과점업 | 84,878 | 8,916 | 9,225 | 27,272 | 22,145 | 15,425 | X | X | - | - |
| 56192 | 피자, 햄버거, 샌드위치 및 유사 음식점업 | 102,204 | 5,077 | 6,634 | 33,162 | 18,631 | 37,339 | 1,362 | - | - | - |
| 56193 | 치킨 전문점 | 86,526 | 8,344 | 17,075 | 40,817 | 12,481 | 7,044 | 765 | - | - | - |

## <표 6-7> 매출액 규모별 음식점업 종사자수(2021)(계속)

단위 : 명

| KSIC 분류 | 산 업 | 총계 | 50백만 원 미만 | 50~100 백만 원 | 100~500 백만 원 | 500~ 1,000 백만 원 | 1,000~ 5,000 백만 원 | 5,000~ 10,000 백만 원 | 10,000~ 20,000 백만 원 | 20,000~ 30,000 백만 원 | 30,000 백만 원 이상 |
|---|---|---|---|---|---|---|---|---|---|---|---|
| 56194 | 김밥 및 기타 간이 음식점업 | 101,447 | 17,454 | 17,522 | 43,915 | 13,184 | 9,055 | X | X | - | - |
| 56199 | 간이 음식 포장 판매 전문점 | 20,925 | 3,789 | 2,729 | 6,973 | 1,526 | 3,068 | 1,209 | 1,137 | X | X |
| 562 | 주점 및 비알코올 음료점업 | 443,395 | 114,617 | 79,621 | 166,885 | 35,401 | 44,452 | 2,300 | X | X | - |
| 5621 | 주점업 | 171,472 | 59,241 | 38,173 | 61,225 | 8,013 | 4,534 | 285 | - | - | - |
| 56211 | 일반 유흥 주점업 | 39,030 | 20,654 | 8,279 | 9,040 | 882 | 127 | 48 | - | - | - |
| 56212 | 무도 유흥 주점업 | 2,356 | 1,207 | 524 | 574 | - | 50 | - | - | - | - |
| 56213 | 생맥주 전문점 | 18,378 | 3,438 | 4,292 | 8,395 | 1,655 | 598 | - | - | - | - |
| 56219 | 기타 주점업 | 111,708 | 33,941 | 25,078 | 43,216 | 5,476 | 3,760 | 237 | - | - | - |
| 5622 | 비알코올 음료점업 | 271,923 | 55,376 | 41,448 | 105,660 | 27,388 | 39,918 | 2,015 | X | X | - |
| 56221 | 커피 전문점 | 238,849 | 44,822 | 35,676 | 93,883 | 24,322 | 38,012 | 2,015 | X | X | - |
| 56229 | 기타 비알코올 음료점업 | 33,074 | 10,555 | 5,771 | 11,777 | 3,065 | 1,906 | - | - | - | - |

## <표 6-8> 매출액 규모별 음식점업 매출액(2021)

단위 : 십억 원

| KSIC 분류 | 산 업 | 총계 | 50백만 원 미만 | 50~100 백만 원 | 100~500 백만 원 | 500~ 1,000 백만 원 | 1,000~ 5,000 백만 원 | 5,000~ 10,000 백만 원 | 10,000~ 20,000 백만 원 | 20,000~ 30,000 백만 원 | 30,000 백만 원 이상 |
|---|---|---|---|---|---|---|---|---|---|---|---|
| 56 | 음식점 및 주점업 | 150,763 | 4,273 | 9,672 | 56,161 | 26,697 | 43,365 | 7,194 | 1,733 | 717 | 952 |
| 561 | 음식점업 | 127,771 | 2,556 | 7,363 | 48,272 | 23,663 | 36,643 | 5,949 | X | X | 952 |
| 5611 | 한식 음식점업 | 65,106 | 1,599 | 4,430 | 28,048 | 11,434 | 15,473 | 3,272 | 358 | X | X |
| 56111 | 한식 일반 음식점업 | 36,526 | 1,182 | 3,067 | 17,330 | 6,212 | 6,547 | 1,611 | X | 72 | X |
| 56112 | 한식 면 요리 전문점 | 3,862 | 148 | 284 | 1,753 | 852 | 793 | 31 | - | - | - |
| 56113 | 한식 육류요리 전문점 | 17,620 | 177 | 783 | 6,014 | 2,676 | 6,216 | 1,523 | X | X | - |
| 56114 | 한식 해산물 요리 음식점업 | 7,098 | 91 | 296 | 2,951 | 1,693 | 1,917 | 107 | X | X | - |
| 5612 | 외국식 음식점업 | 19,014 | 248 | 860 | 8,203 | 3,709 | 5,653 | X | X | - | - |
| 56121 | 중식 음식점업 | 7,523 | 100 | 445 | 3,531 | 1,440 | X | X | - | - | - |
| 56122 | 일식 음식점업 | 5,220 | 60 | 167 | 2,390 | 1,261 | 1,343 | - | - | - | - |

자료 : 통계청, 「2020년 경제총조사」 등록기반 자료
주 ) … : 미상자료, - : 자료없음, X : 비밀보호

## <표 6-8> 매출액 규모별 음식점업 매출액(2021)(계속)

단위 : 십억 원

| KSIC 분류 | 산 업 | 총계 | 50백만 원 미만 | 50~100 백만 원 | 100~500 백만 원 | 500~ 1,000 백만 원 | 1,000~ 5,000 백만 원 | 5,000~ 10,000 백만 원 | 10,000~ 20,000 백만 원 | 20,000~ 30,000 백만 원 | 30,000 백만 원 이상 |
|---|---|---|---|---|---|---|---|---|---|---|---|
| 56123 | 서양식 음식점업 | 5,081 | 69 | 194 | 1,565 | 807 | 2,112 | X | X | - | - |
| 56129 | 기타 외국식 음식점업 | 1,190 | 19 | 54 | 718 | 200 | 199 | - | - | - | - |
| 5613 | 기관 구내식당업 | 10,603 | 19 | 105 | 1,276 | 1,583 | 4,900 | 1,153 | 820 | 175 | 572 |
| 56130 | 기관 구내식당업 | 10,603 | 19 | 105 | 1,276 | 1,583 | 4,900 | 1,153 | 820 | 175 | 572 |
| 5614 | 출장 및 이동 음식점업 | 155 | 10 | 8 | 43 | 31 | 62 | - | - | - | - |
| 56141 | 출장 음식 서비스업 | 142 | 4 | 5 | 39 | 31 | 62 | - | - | - | - |
| 56142 | 이동 음식점업 | 13 | 5 | 3 | 5 | - | - | - | - | - | - |
| 5619 | 기타 간이 음식점업 | 32,893 | 680 | 1,960 | 10,700 | 6,906 | 10,555 | 1,230 | 484 | X | X |
| 56191 | 제과점업 | 6,896 | 143 | 339 | 1,636 | 2,062 | 2,331 | X | X | - | - |
| 56192 | 피자, 햄버거, 샌드위치 및 유사 음식점업 | 8,240 | 79 | 252 | 2,064 | 1,582 | 4,036 | 227 | - | - | - |
| 56193 | 치킨 전문점 | 8,450 | 154 | 705 | 3,672 | 1,773 | 1,872 | 274 | - | - | - |

## <표 6-8> 매출액 규모별 음식점업 매출액(2021)(계속)

단위 : 십억 원

| KSIC 분류 | 산 업 | 총계 | 50백만 원 미만 | 50~100 백만 원 | 100~500 백만 원 | 500~ 1,000 백만 원 | 1,000~ 5,000 백만 원 | 5,000~ 10,000 백만 원 | 10,000~ 20,000 백만 원 | 20,000~ 30,000 백만 원 | 30,000 백만 원 이상 |
|---|---|---|---|---|---|---|---|---|---|---|---|
| 56194 | 김밥 및 기타 간이 음식점업 | 7,027 | 257 | 562 | 2,948 | 1,265 | 1,866 | X | X | - | - |
| 56199 | 간이 음식 포장 판매 전문점 | 2,279 | 47 | 101 | 380 | 224 | 449 | 343 | 358 | X | X |
| 562 | 주점 및 비알코올 음료점업 | 22,992 | 1,718 | 2,309 | 7,889 | 3,035 | 6,722 | 1,245 | X | X | - |
| 5621 | 주점업 | 8,131 | 1,029 | 1,452 | 3,939 | 925 | 704 | 82 | - | - | - |
| 56211 | 일반 유흥 주점업 | 1,294 | 291 | 303 | 534 | 131 | 4 | 32 | - | - | - |
| 56212 | 무도 유흥 주점업 | 65 | 22 | 16 | 23 | - | 4 | - | - | - | - |
| 56213 | 생맥주 전문점 | 1,037 | 55 | 164 | 549 | 168 | 101 | - | - | - | - |
| 56219 | 기타 주점업 | 5,734 | 661 | 969 | 2,833 | 626 | 594 | 51 | - | - | - |
| 5622 | 비알코올 음료점업 | 14,862 | 689 | 857 | 3,950 | 2,110 | 6,018 | 1,162 | X | X | - |
| 56221 | 커피 전문점 | 13,516 | 568 | 742 | 3,472 | 1,769 | 5,729 | 1,162 | X | X | - |
| 56229 | 기타 비알코올 음료점업 | 1,345 | 121 | 115 | 478 | 341 | 290 | - | - | - | - |

## <표 6-9> 매출액 규모별 음식점업 영업비용(2021)

단위 : 십억 원

| KSIC 분류 | 산 업 | 총계 | 50백만 원 미만 | 50~100 백만 원 | 100~500 백만 원 | 500~ 1,000 백만 원 | 1,000~ 5,000 백만 원 | 5,000~ 10,000 백만 원 | 10,000~ 20,000 백만 원 | 20,000~ 30,000 백만 원 | 30,000 백만 원 이상 |
|---|---|---|---|---|---|---|---|---|---|---|---|
| 56 | 음식점 및 주점업 | 140,128 | 3,808 | 8,373 | 52,118 | 25,033 | 40,836 | 6,696 | 1,668 | 686 | 910 |
| 561 | 음식점업 | 118,539 | 2,147 | 8,566 | 44,478 | 22,165 | 34,651 | 5,622 | X | X | 910 |
| 5611 | 한식 음식점업 | 59,848 | 1,279 | 3,772 | 25,733 | 10,672 | 14,422 | 3,137 | 341 | X | X |
| 56111 | 한식 일반 음식점업 | 33,432 | 908 | 2,576 | 15,866 | 5,841 | 6,156 | 1,514 | X | 71 | X |
| 56112 | 한식 면 요리 전문점 | 3,456 | 131 | 235 | 1,607 | 777 | 681 | 26 | - | - | - |
| 56113 | 한식 육류요리 전문점 | 16,440 | 165 | 703 | 5,541 | 2,484 | 5,820 | 1,506 | X | X | - |
| 56114 | 한식 해산물 요리 음식점업 | 6,520 | 75 | 258 | 2,720 | 1,570 | 1,765 | 91 | X | X | - |
| 5612 | 외국식 음식점업 | 18,045 | 269 | 806 | 7,635 | 3,474 | 5,534 | X | X | - | - |
| 56121 | 중식 음식점업 | 7,019 | 103 | 389 | 3,220 | 1,352 | X | X | - | - | - |
| 56122 | 일식 음식점업 | 4,832 | 59 | 140 | 2,157 | 1,158 | 1,318 | - | - | - | - |

자료 : 통계청, 「2020년 경제총조사」 등록기반 자료
주) … : 미상자료, - : 자료없음, X : 비밀보호

## <표 6-9> 매출액 규모별 음식점업 영업비용(2021)(계속)

단위 : 십억 원

| KSIC 분류 | 산 업 | 총계 | 50백만 원 미만 | 50~100 백만 원 | 100~500 백만 원 | 500~ 1,000 백만 원 | 1,000~ 5,000 백만 원 | 5,000~ 10,000 백만 원 | 10,000~ 20,000 백만 원 | 20,000~ 30,000 백만 원 | 30,000 백만 원 이상 |
|---|---|---|---|---|---|---|---|---|---|---|---|
| 56123 | 서양식 음식점업 | 5,065 | 87 | 221 | 1,581 | 771 | 2,086 | X | X | - | - |
| 56129 | 기타 외국식 음식점업 | 1,130 | 20 | 57 | 676 | 192 | 184 | - | - | - | - |
| 5613 | 기관 구내식당업 | 10,253 | 25 | 96 | 1,244 | 1,540 | 4,751 | 1,103 | 788 | 168 | 538 |
| 56130 | 기관 구내식당업 | 10,253 | 25 | 96 | 1,244 | 1,540 | 4,751 | 1,103 | 788 | 168 | 538 |
| 5614 | 출장 및 이동 음식점업 | 153 | 12 | 7 | 44 | 31 | 59 | - | - | - | - |
| 56141 | 출장 음식 서비스업 | 143 | 8 | 5 | 40 | 31 | 59 | - | - | - | - |
| 56142 | 이동 음식점업 | 9 | 4 | 2 | 4 | - | - | - | - | - | - |
| 5619 | 기타 간이 음식점업 | 30,241 | 563 | 1,585 | 9,823 | 6,447 | 9,885 | 1,102 | 469 | X | X |
| 56191 | 제과점업 | 6,432 | 133 | 251 | 1,503 | 1,962 | 2,236 | X | X | - | - |
| 56192 | 피자, 햄버거, 샌드위치 및 유사 음식점업 | 7,709 | 66 | 210 | 1,875 | 1,492 | 3,845 | 221 | - | - | - |
| 56193 | 치킨 전문점 | 7,519 | 139 | 597 | 3,363 | 1,596 | 1,635 | 190 | - | - | - |

## <표 6-9> 매출액 규모별 음식점업 영업비용(2021)(계속)

단위 : 십억 원

| KSIC 분류 | 산 업 | 총계 | 50백만 원 미만 | 50~100 백만 원 | 100~500 백만 원 | 500~ 1,000 백만 원 | 1,000~ 5,000 백만 원 | 5,000~ 10,000 백만 원 | 10,000~ 20,000 백만 원 | 20,000~ 30,000 백만 원 | 30,000 백만 원 이상 |
|---|---|---|---|---|---|---|---|---|---|---|---|
| 56194 | 김밥 및 기타 간이 음식점업 | 6,412 | 183 | 446 | 2,727 | 1,184 | 1,742 | X | X | - | - |
| 56199 | 간이 음식 포장 판매 전문점 | 2,169 | 42 | 80 | 355 | 214 | 428 | 334 | 348 | X | X |
| 562 | 주점 및 비알코올 음료점업 | 21,589 | 1,660 | 2,107 | 7,640 | 2,868 | 6,185 | 1,074 | X | X | - |
| 5621 | 주점업 | 7,861 | 1,075 | 1,340 | 3,834 | 878 | 655 | 79 | - | - | - |
| 56211 | 일반 유흥 주점업 | 1,401 | 394 | 289 | 547 | 131 | 7 | 34 | - | - | - |
| 56212 | 무도 유흥 주점업 | 92 | 27 | 32 | 29 | - | 4 | - | - | - | - |
| 56213 | 생맥주 전문점 | 1,002 | 50 | 156 | 526 | 166 | 103 | - | - | - | - |
| 56219 | 기타 주점업 | 5,365 | 604 | 863 | 2,732 | 580 | 541 | 45 | - | - | - |
| 5622 | 비알코올 음료점업 | 13,728 | 585 | 768 | 3,806 | 1,990 | 5,529 | 995 | X | X | - |
| 56221 | 커피 전문점 | 12,490 | 475 | 663 | 3,350 | 1,690 | 5,263 | 995 | X | X | - |
| 56229 | 기타 비알코올 음료점업 | 1,238 | 111 | 105 | 456 | 300 | 267 | - | - | - | - |

## <표 6-10> 종사자 규모별 음식점업 사업체수(2021)

단위 : 개소

| KSIC 분류 | 산 업 | 총계 | 1~4명 | 5~9명 | 10~19명 | 20~49명 | 50명 이상 |
|---|---|---|---|---|---|---|---|
| 56 | 음식점 및 주점업 | 800,648 | 716,273 | 67,993 | 13,481 | 2,566 | 335 |
| 561 | 음식점업 | 572,550 | 506,286 | 53,485 | 10,082 | 2,374 | 323 |
| 5611 | 한식 음식점업 | 335,451 | 304,462 | 26,895 | 3,395 | 645 | 54 |
| 56111 | 한식 일반 음식점업 | 209,764 | 193,140 | 14,502 | 1,730 | 367 | 25 |
| 56112 | 한식 면 요리 전문점 | 23,040 | 20,883 | 1,931 | 210 | 14 | 2 |
| 56113 | 한식 육류요리 전문점 | 72,559 | 63,072 | 8,033 | 1,190 | 239 | 25 |
| 56114 | 한식 해산물 요리 음식점업 | 30,088 | 27,367 | 2,429 | 265 | 25 | 2 |
| 5612 | 외국식 음식점업 | 70,293 | 57,110 | 10,386 | 2,236 | 493 | 68 |
| 56121 | 중식 음식점업 | 29,087 | 23,916 | 4,377 | 709 | 82 | 3 |
| 56122 | 일식 음식점업 | 17,846 | 14,393 | 2,758 | 563 | 131 | 1 |

자료 : 통계청, 「2020년 경제총조사」 등록기반 자료
주 ) … : 미상자료, - : 자료없음

## <표 6-10> 종사자 규모별 음식점업 사업체수(2021)(계속)

단위 : 개소

| KSIC 분류 | 산 업 | 총계 | 1~4명 | 5~9명 | 10~19명 | 20~49명 | 50명 이상 |
|---|---|---|---|---|---|---|---|
| 56123 | 서양식 음식점업 | 17,474 | 13,890 | 2,443 | 810 | 267 | 64 |
| 56129 | 기타 외국식 음식점업 | 5,886 | 4,911 | 808 | 154 | 13 | - |
| 5613 | 기관 구내식당업 | 12,016 | 7,881 | 2,862 | 869 | 313 | 91 |
| 56130 | 기관 구내식당업 | 12,016 | 7,881 | 2,862 | 869 | 313 | 91 |
| 5614 | 출장 및 이동 음식점업 | 983 | 875 | 68 | 32 | 7 | 1 |
| 56141 | 출장 음식 서비스업 | 656 | 548 | 68 | 32 | 7 | 1 |
| 56142 | 이동 음식점업 | 327 | 327 | - | - | - | - |
| 5619 | 기타 간이 음식점업 | 153,807 | 135,958 | 13,274 | 3,550 | 916 | 109 |
| 56191 | 제과점업 | 26,704 | 21,116 | 4,285 | 1,122 | 160 | 21 |
| 56192 | 피자, 햄버거, 샌드위치 및 유사 음식점업 | 25,473 | 19,762 | 3,328 | 1,669 | 638 | 76 |
| 56193 | 치킨 전문점 | 42,624 | 40,409 | 1,931 | 260 | 24 | - |

## <표 6-10> 종사자 규모별 음식점업 사업체수(2021)(계속)

단위 : 개소

| KSIC 분류 | 산 업 | 총계 | 1~4명 | 5~9명 | 10~19명 | 20~49명 | 50명 이상 |
|---|---|---|---|---|---|---|---|
| 56194 | 김밥 및 기타 간이 음식점업 | 48,898 | 45,040 | 3,385 | 452 | 20 | 1 |
| 56199 | 간이 음식 포장 판매 전문점 | 10,108 | 9,631 | 345 | 47 | 74 | 11 |
| 562 | 주점 및 비알코올 음료점업 | 228,098 | 209,987 | 14,508 | 3,399 | 192 | 12 |
| 5621 | 주점업 | 113,893 | 110,774 | 2,847 | 249 | 18 | 5 |
| 56211 | 일반 유흥 주점업 | 28,105 | 27,604 | 452 | 40 | 5 | 4 |
| 56212 | 무도 유흥 주점업 | 1,207 | 1,146 | 33 | 21 | 6 | 1 |
| 56213 | 생맥주 전문점 | 10,539 | 10,030 | 484 | 24 | 1 | - |
| 56219 | 기타 주점업 | 74,042 | 71,994 | 1,878 | 164 | 6 | - |
| 5622 | 비알코올 음료점업 | 114,205 | 99,213 | 11,661 | 3,150 | 174 | 7 |
| 56221 | 커피 전문점 | 96,437 | 82,798 | 10,531 | 2,946 | 156 | 6 |
| 56229 | 기타 비알코올 음료점업 | 17,768 | 16,415 | 1,130 | 204 | 18 | 1 |

## <표 6-11> 종사자 규모별 음식점업 종사자수(2021)

단위 : 명

| KSIC 분류 | 산 업 | 총계 | 1~4명 | 5~9명 | 10~19명 | 20~49명 | 50명 이상 |
|---|---|---|---|---|---|---|---|
| 56 | 음식점 및 주점업 | 1,937,768 | 1,253,472 | 416,738 | 169,300 | 71,759 | 26,499 |
| 561 | 음식점업 | 1,494,373 | 948,296 | 326,112 | 127,256 | 67,074 | 25,635 |
| 5611 | 한식 음식점업 | 799,194 | 574,688 | 160,687 | 42,410 | X | X |
| 56111 | 한식 일반 음식점업 | 468,666 | 349,050 | 86,268 | 21,618 | 9,909 | 1,821 |
| 56112 | 한식 면 요리 전문점 | 54,550 | 39,829 | 11,571 | 2,638 | X | X |
| 56113 | 한식 육류요리 전문점 | 201,392 | 129,611 | 48,461 | 14,922 | 6,376 | 2,022 |
| 56114 | 한식 해산물 요리 음식점업 | 74,586 | 56,198 | 14,387 | 3,232 | X | X |
| 5612 | 외국식 음식점업 | 229,466 | 119,128 | 64,242 | 28,156 | 13,805 | 4,135 |
| 56121 | 중식 음식점업 | 91,412 | 53,642 | 26,663 | 8,686 | X | X |
| 56122 | 일식 음식점업 | 57,160 | 29,651 | 17,034 | 7,128 | X | X |

자료 : 통계청, 「2020년 경제총조사」 등록기반 자료
주 ) … : 미상자료, – : 자료없음, X : 비밀보호

## <표 6-11> 종사자 규모별 음식점업 종사자수(2021)(계속)

단위 : 명

| KSIC 분류 | 산 업 | 총계 | 1~4명 | 5~9명 | 10~19명 | 20~49명 | 50명 이상 |
|---|---|---|---|---|---|---|---|
| 56123 | 서양식 음식점업 | 63,920 | 26,107 | 15,548 | 10,412 | 8,017 | 3,836 |
| 56129 | 기타 외국식 음식점업 | 16,974 | 9,728 | 4,997 | 1,930 | 319 | - |
| 5613 | 기관 구내식당업 | 67,159 | 18,379 | 17,834 | 11,315 | 9,177 | 10,454 |
| 56130 | 기관 구내식당업 | 67,159 | 18,379 | 17,834 | 11,315 | 9,177 | 10,454 |
| 5614 | 출장 및 이동 음식점업 | 2,574 | 1,455 | 454 | 403 | X | X |
| 56141 | 출장 음식 서비스업 | 2,124 | 1,005 | 454 | 403 | X | X |
| 56142 | 이동 음식점업 | 450 | 450 | - | - | - | - |
| 5619 | 기타 간이 음식점업 | 395,980 | 234,646 | 82,895 | 44,972 | 26,584 | 6,883 |
| 56191 | 제과점업 | 84,878 | 37,712 | 27,313 | 13,981 | 4,235 | 1,637 |
| 56192 | 피자, 햄버거, 샌드위치 및 유사 음식점업 | 102,204 | 35,541 | 21,615 | 21,630 | 19,074 | 4,344 |
| 56193 | 치킨 전문점 | 86,526 | 71,188 | 11,375 | 3,438 | 525 | - |

## <표 6-11> 종사자 규모별 음식점업 종사자수(2021)(계속)

단위 : 명

| KSIC 분류 | 산 업 | 총계 | 1~4명 | 5~9명 | 10~19명 | 20~49명 | 50명 이상 |
|---|---|---|---|---|---|---|---|
| 56194 | 김밥 및 기타 간이 음식점업 | 101,447 | 74,953 | 20,596 | 5,301 | X | X |
| 56199 | 간이 음식 포장 판매 전문점 | 20,925 | 15,252 | 1,996 | X | 2,203 | X |
| 562 | 주점 및 비알코올 음료점업 | 443,395 | 305,176 | 90,626 | 42,044 | 4,685 | 864 |
| 5621 | 주점업 | 171,472 | 150,654 | 16,911 | 3,055 | 459 | 393 |
| 56211 | 일반 유흥 주점업 | 39,030 | 35,389 | 2,720 | 494 | X | X |
| 56212 | 무도 유흥 주점업 | 2,356 | 1,607 | 219 | 264 | X | X |
| 56213 | 생맥주 전문점 | 18,378 | 15,244 | 2,818 | X | X | - |
| 56219 | 기타 주점업 | 111,708 | 98,414 | 11,154 | 2,003 | 137 | - |
| 5622 | 비알코올 음료점업 | 271,923 | 154,522 | 73,715 | 38,989 | 4,226 | 471 |
| 56221 | 커피 전문점 | 238,849 | 131,591 | 66,533 | 36,560 | X | X |
| 56229 | 기타 비알코올 음료점업 | 33,074 | 22,931 | 7,182 | 2,429 | X | X |

## <표 6-12> 종사자 규모별 음식점업 매출액(2021)

단위 : 십억 원

| KSIC 분류 | 산 업 | 총계 | 1~4명 | 5~9명 | 10~19명 | 20~49명 | 50명 이상 |
|---|---|---|---|---|---|---|---|
| 56 | 음식점 및 주점업 | 150,763 | 87,191 | 35,331 | 16,460 | 8,983 | 2,797 |
| 561 | 음식점업 | 127,771 | 72,795 | 30,514 | 13,121 | 8,629 | 2,713 |
| 5611 | 한식 음식점업 | 65,106 | 42,194 | 14,900 | 4,915 | X | X |
| 56111 | 한식 일반 음식점업 | 36,526 | 24,294 | 7,901 | 2,450 | 1,718 | 163 |
| 56112 | 한식 면 요리 전문점 | 3,862 | 2,544 | 991 | 271 | X | X |
| 56113 | 한식 육류요리 전문점 | 17,620 | 10,341 | 4,467 | 1,781 | 804 | 227 |
| 56114 | 한식 해산물 요리 음식점업 | 7,098 | 5,015 | 1,540 | 413 | X | X |
| 5612 | 외국식 음식점업 | 19,014 | 9,570 | 5,339 | 2,568 | 1,238 | 300 |
| 56121 | 중식 음식점업 | 7,523 | 4,135 | 2,313 | 826 | X | X |
| 56122 | 일식 음식점업 | 5,220 | 2,781 | 1,467 | 682 | X | X |

자료 : 통계청, 「2020년 경제총조사」 등록기반 자료
주 ) … : 미상자료, – : 자료없음, X : 비밀보호

## <표 6-12> 종사자 규모별 음식점업 매출액(2021)(계속)

단위 : 십억 원

| KSIC 분류 | 산 업 | 총계 | 1~4명 | 5~9명 | 10~19명 | 20~49명 | 50명 이상 |
|---|---|---|---|---|---|---|---|
| 56123 | 서양식 음식점업 | 5,081 | 1,965 | 1,210 | 924 | 699 | 283 |
| 56129 | 기타 외국식 음식점업 | 1,190 | 689 | 349 | 136 | 16 | - |
| 5613 | 기관 구내식당업 | 10,603 | 2,350 | 3,059 | 2,009 | 1,681 | 1,505 |
| 56130 | 기관 구내식당업 | 10,603 | 2,350 | 3,059 | 2,009 | 1,681 | 1,505 |
| 5614 | 출장 및 이동 음식점업 | 155 | 66 | 38 | 36 | X | X |
| 56141 | 출장 음식 서비스업 | 142 | 54 | 38 | 36 | X | X |
| 56142 | 이동 음식점업 | 13 | 13 | - | - | - | - |
| 5619 | 기타 간이 음식점업 | 32,893 | 18,615 | 7,179 | 3,593 | 3,016 | 490 |
| 56191 | 제과점업 | 6,896 | 2,866 | 2,368 | 1,143 | 393 | 125 |
| 56192 | 피자, 햄버거, 샌드위치 및 유사 음식점업 | 8,240 | 3,053 | 1,728 | 1,604 | 1,614 | 240 |
| 56193 | 치킨 전문점 | 8,450 | 6,767 | 1,285 | 363 | 34 | - |

## <표 6-12> 종사자 규모별 음식점업 매출액(2021)(계속)

단위 : 십억 원

| KSIC 분류 | 산 업 | 총계 | 1~4명 | 5~9명 | 10~19명 | 20~49명 | 50명 이상 |
|---|---|---|---|---|---|---|---|
| 56194 | 김밥 및 기타 간이 음식점업 | 7,027 | 4,963 | 1,574 | 362 | X | X |
| 56199 | 간이 음식 포장 판매 전문점 | 2,279 | 966 | 223 | X | 850 | X |
| 562 | 주점 및 비알코올 음료점업 | 22,992 | 14,397 | 4,818 | 3,339 | 355 | 84 |
| 5621 | 주점업 | 8,131 | 7,049 | 924 | 142 | 13 | 3 |
| 56211 | 일반 유흥 주점업 | 1,294 | 1,181 | 93 | 13 | X | X |
| 56212 | 무도 유흥 주점업 | 65 | 50 | 4 | 8 | X | X |
| 56213 | 생맥주 전문점 | 1,037 | 860 | 158 | X | X | X |
| 56219 | 기타 주점업 | 5,734 | 4,958 | 670 | 102 | 5 | - |
| 5622 | 비알코올 음료점업 | 14,862 | 7,348 | 3,893 | 3,197 | 342 | 81 |
| 56221 | 커피 전문점 | 13,516 | 6,548 | 3,504 | 3,095 | X | X |
| 56229 | 기타 비알코올 음료점업 | 1,345 | 801 | 390 | 103 | X | X |

## <표 6-13> 종사자 규모별 음식점업 영업비용(2021)

단위 : 십억 원

| KSIC 분류 | 산 업 | 총계 | 1~4명 | 5~9명 | 10~19명 | 20~49명 | 50명 이상 |
|---|---|---|---|---|---|---|---|
| 56 | 음식점 및 주점업 | 140,128 | 79,779 | 33,219 | 15,838 | 8,608 | 2,685 |
| 561 | 음식점업 | 118,539 | 66,267 | 28,642 | 12,774 | 8,252 | 2,605 |
| 5611 | 한식 음식점업 | 59,848 | 38,265 | 13,968 | 4,666 | X | X |
| 56111 | 한식 일반 음식점업 | 33,432 | 21,804 | 7,410 | 2,388 | 1,658 | 171 |
| 56112 | 한식 면 요리 전문점 | 3,456 | 2,276 | 904 | 227 | X | X |
| 56113 | 한식 육류요리 전문점 | 16,440 | 9,589 | 4,225 | 1,673 | 742 | 211 |
| 56114 | 한식 해산물 요리 음식점업 | 6,520 | 4,596 | 1,430 | 377 | X | X |
| 5612 | 외국식 음식점업 | 18,045 | 8,923 | 4,999 | 2,633 | 1,199 | 290 |
| 56121 | 중식 음식점업 | 7,019 | 3,778 | 2,144 | 855 | X | X |
| 56122 | 일식 음식점업 | 4,832 | 2,504 | 1,346 | 689 | X | X |

자료 : 통계청, 「2020년 경제총조사」 등록기반 자료
주 : 1) 2020년 자료부터 등록기반 기준으로 제공 2) … : 미상자료, – : 자료없음, x : 비밀보호

## <표 6-13> 종사자 규모별 음식점업 영업비용(2021)(계속)

단위 : 십억 원

| KSIC 분류 | 산 업 | 총계 | 1~4명 | 5~9명 | 10~19명 | 20~49명 | 50명 이상 |
|---|---|---|---|---|---|---|---|
| 56123 | 서양식 음식점업 | 5,065 | 1,993 | 1,175 | 958 | 669 | 270 |
| 56129 | 기타 외국식 음식점업 | 1,130 | 648 | 334 | 132 | 16 | - |
| 5613 | 기관 구내식당업 | 10,253 | 2,259 | 2,988 | 1,941 | 1,613 | 1,452 |
| 56130 | 기관 구내식당업 | 10,253 | 2,259 | 2,988 | 1,941 | 1,613 | 1,452 |
| 5614 | 출장 및 이동 음식점업 | 153 | 66 | 37 | 36 | X | X |
| 56141 | 출장 음식 서비스업 | 143 | 56 | 37 | 36 | X | X |
| 56142 | 이동 음식점업 | 9 | 9 | - | - | - | - |
| 5619 | 기타 간이 음식점업 | 30,241 | 16,754 | 6,648 | 3,498 | 2,883 | 457 |
| 56191 | 제과점업 | 6,432 | 2,613 | 2,262 | 1,076 | 373 | 108 |
| 56192 | 피자, 햄버거, 샌드위치 및 유사 음식점업 | 7,709 | 2,760 | 1,584 | 1,611 | 1,528 | 226 |
| 56193 | 치킨 전문점 | 7,519 | 6,042 | 1,097 | 348 | 32 | - |

## <표 6-13> 종사자 규모별 음식점업 영업비용(2021)(계속)

단위 : 십억 원

| KSIC 분류 | 산 업 | 총계 | 1~4명 | 5~9명 | 10~19명 | 20~49명 | 50명 이상 |
|---|---|---|---|---|---|---|---|
| 56194 | 김밥 및 기타 간이 음식점업 | 6,412 | 4,449 | 1,490 | 346 | X | X |
| 56199 | 간이 음식 포장 판매 전문점 | 2,169 | 891 | 215 | X | 826 | X |
| 562 | 주점 및 비알코올 음료점업 | 21,589 | 13,512 | 4,577 | 3,064 | 356 | 80 |
| 5621 | 주점업 | 7,861 | 6,772 | 915 | 148 | 18 | 9 |
| 56211 | 일반 유흥 주점업 | 1,401 | 1,269 | 103 | 15 | X | X |
| 56212 | 무도 유흥 주점업 | 92 | 56 | 19 | 11 | X | X |
| 56213 | 생맥주 전문점 | 1,002 | 822 | 160 | X | X | X |
| 56219 | 기타 주점업 | 5,365 | 4,625 | 633 | 102 | 5 | - |
| 5622 | 비알코올 음료점업 | 13,728 | 6,740 | 3,663 | 2,917 | 338 | 71 |
| 56221 | 커피 전문점 | 12,490 | 6,040 | 3,301 | 2,817 | X | X |
| 56229 | 기타 비알코올 음료점업 | 1,238 | 700 | 361 | 99 | X | X |

## <표 6-14> 음식점업 조직형태별 사업체수

단위 : 개소

| 산업분류 | 조직형태 | 2017 | 2018 | 2019 | 2020 | 2021 |
|---|---|---|---|---|---|---|
| 56 음식점 및 주점업 | 계 | 691,751 | 709,014 | 727,377 | 804,173 | 800,648 |
| | 개인사업체 | 664,144 | 678,689 | 694,741 | 764,463 | 761,506 |
| | 회사법인 | 25,579 | 28,025 | 30,102 | 36,670 | 35,915 |
| | 회사이외법인 | 1,374 | 1,576 | 1,721 | 2,958 | 3,135 |
| | 비법인단체 | 654 | 724 | 813 | 82 | 92 |
| 561 음식점업 | 계 | 496,915 | 506,407 | 518,794 | 574,938 | 572,550 |
| | 개인사업체 | 476,139 | 484,010 | 495,072 | 545,974 | 544,495 |
| | 회사법인 | 19,745 | 21,301 | 22,542 | 27,545 | 26,592 |
| | 회사이외법인 | 730 | 781 | 838 | 1,364 | 1,395 |
| | 비법인단체 | 301 | 315 | 342 | 55 | 68 |
| 5611 한식 음식점업 | 계 | 310,692 | 313,562 | 317,225 | 344,599 | 335,451 |
| | 개인사업체 | 304,970 | 307,142 | 309,867 | 335,241 | 326,430 |
| | 회사법인 | 5,237 | 5,903 | 6,792 | 8,694 | 8,340 |
| | 회사이외법인 | 393 | 413 | 445 | 658 | 674 |
| | 비법인단체 | 92 | 104 | 121 | 6 | 7 |
| 56111 한식 일반 음식점업 | 계 | 192,124 | 188,565 | 190,476 | 213,916 | 209,764 |
| | 개인사업체 | 188,468 | 184,681 | 185,955 | 207,854 | 203,968 |
| | 회사법인 | 3,386 | 3,592 | 4,198 | 5,648 | 5,362 |
| | 회사이외법인 | 198 | 208 | 233 | 409 | 429 |
| | 비법인단체 | 72 | 84 | 90 | 5 | 5 |
| 56112 한식 면 요리 음식점업 | 계 | 21,455 | 22,028 | 22,669 | 23,908 | 23,040 |
| | 개인사업체 | 21,126 | 21,610 | 22,168 | 23,306 | 22,483 |
| | 회사법인 | 305 | 384 | 454 | 545 | 497 |
| | 회사이외법인 | 11 | 20 | 28 | 57 | 59 |
| | 비법인단체 | 13 | 14 | 19 | | 1 |
| 56113 한식 육류 요리 음식점업 | 계 | 67,733 | 72,878 | 74,536 | 75,622 | 72,559 |
| | 개인사업체 | 66,316 | 71,141 | 72,628 | 73,435 | 70,413 |
| | 회사법인 | 1,246 | 1,563 | 1,730 | 2,016 | 1,979 |
| | 회사이외법인 | 170 | 172 | 171 | 170 | 166 |
| | 비법인단체 | 1 | 2 | 7 | 1 | 1 |
| 56114 한식 해산물 요리 음식점업 | 계 | 29,380 | 30,091 | 29,544 | 31,153 | 30,088 |
| | 개인사업체 | 29,060 | 29,710 | 29,116 | 30,646 | 29,566 |
| | 회사법인 | 300 | 364 | 410 | 485 | 502 |
| | 회사이외법인 | 14 | 13 | 13 | 22 | 20 |
| | 비법인단체 | 6 | 4 | 5 | - | - |
| 5612 외국식 음식점업 | 계 | 52,238 | 55,136 | 58,386 | 66,624 | 70,293 |
| | 개인사업체 | 48,535 | 51,187 | 54,299 | 61,635 | 65,248 |
| | 회사법인 | 3,673 | 3,909 | 4,040 | 4,919 | 4,972 |
| | 회사이외법인 | 25 | 32 | 41 | 69 | 73 |
| | 비법인단체 | 5 | 8 | 6 | 1 | - |

자료 : 통계청, 「전국사업체조사」

주 : 1) 2017년부터 10차 산업분류로 조사되었으며, 이전 자료는 9차 분류를 10차로 연계해 중분류로 제공
2) 2020년 자료부터 등록기반 기준으로 제공 3) … : 미상자료, - : 자료없음, X : 비밀보호

## <표 6-14> 음식점업 조직형태별 사업체수(계속)

단위 : 개소

| 산업분류 | 조직형태 | 2017 | 2018 | 2019 | 2020 | 2021 |
|---|---|---|---|---|---|---|
| 56121 중식 음식점업 | 계 | 24,839 | 24,546 | 25,615 | 27,974 | 29,087 |
| | 개인사업체 | 24,290 | 23,936 | 24,900 | 27,075 | 28,185 |
| | 회사법인 | 547 | 609 | 712 | 893 | 899 |
| | 회사이외법인 | 2 | 1 | 2 | 6 | 3 |
| | 비법인단체 | - | - | 1 | - | - |
| 56122 일식 음식점업 | 계 | 11,714 | 13,436 | 13,982 | 16,524 | 17,846 |
| | 개인사업체 | 10,774 | 12,337 | 12,874 | 15,162 | 16,411 |
| | 회사법인 | 937 | 1,097 | 1,104 | 1,354 | 1,428 |
| | 회사이외법인 | 3 | 2 | 4 | 7 | 7 |
| | 비법인단체 | - | - | - | 1 | - |
| 56123 서양식 음식점업 | 계 | 11,831 | 12,607 | 13,540 | 16,472 | 17,474 |
| | 개인사업체 | 10,118 | 10,864 | 11,836 | 14,333 | 15,362 |
| | 회사법인 | 1,694 | 1,711 | 1,674 | 2,100 | 2,070 |
| | 회사이외법인 | 14 | 25 | 26 | 39 | 42 |
| | 비법인단체 | 5 | 7 | 4 | - | - |
| 56129 기타 외국식 음식점업 | 계 | 3,854 | 4,547 | 5,249 | 5,654 | 5,886 |
| | 개인사업체 | 3,353 | 4,050 | 4,689 | 5,065 | 5,290 |
| | 회사법인 | 495 | 492 | 550 | 572 | 575 |
| | 회사이외법인 | 6 | 4 | 9 | 17 | 21 |
| | 비법인단체 | - | 1 | 1 | | - |
| 5613 기관 구내식당업 | 계 | 11,178 | 11,325 | 11,203 | 12,887 | 12,016 |
| | 개인사업체 | 4,984 | 4,881 | 4,739 | 5,565 | 5,216 |
| | 회사법인 | 5,829 | 6,084 | 6,092 | 6,934 | 6,387 |
| | 회사이외법인 | 202 | 207 | 206 | 345 | 353 |
| | 비법인단체 | 163 | 153 | 166 | 43 | 60 |
| 5614 출장 및 이동 음식점업 | 계 | 598 | 563 | 621 | 12,887 | 983 |
| | 개인사업체 | 528 | 496 | 537 | 5,565 | 876 |
| | 회사법인 | 65 | 64 | 80 | 6,934 | 102 |
| | 회사이외법인 | 4 | 2 | 3 | 345 | 5 |
| | 비법인단체 | 1 | 1 | 1 | 43 | - |
| 56141 출장 음식 서비스업 | 계 | 598 | 563 | 621 | 1,024 | 656 |
| | 개인사업체 | 528 | 496 | 537 | 899 | 551 |
| | 회사법인 | 65 | 64 | 80 | 116 | 102 |
| | 회사이외법인 | 4 | 2 | 3 | 9 | 3 |
| | 비법인단체 | 1 | 1 | 1 | - | - |
| 56142 이동 음식점업 | 계 | - | - | - | 759 | 327 |
| | 개인사업체 | - | - | - | 640 | 325 |
| | 회사법인 | - | - | - | 113 | - |
| | 회사이외법인 | - | - | - | 6 | 2 |
| | 비법인단체 | - | - | - | - | - |

## <표 6-14> 음식점업 조직형태별 사업체수(계속)

단위 : 개소

| 산업분류 | 조직형태 | 2017 | 2018 | 2019 | 2020 | 2021 |
|---|---|---|---|---|---|---|
| 5619 기타 간이 음식점업 | 계 | 122,209 | 125,821 | 131,359 | 149,804 | 153,807 |
| | 개인사업체 | 117,122 | 120,304 | 125,630 | 142,634 | 146,725 |
| | 회사법인 | 4,941 | 5,341 | 5,538 | 6,882 | 6,791 |
| | 회사이외법인 | 106 | 127 | 143 | 283 | 290 |
| | 비법인단체 | 40 | 49 | 48 | 5 | 1 |
| 56191 제과점업 | 계 | 17,075 | 19,390 | 21,470 | 24,777 | 26,704 |
| | 개인사업체 | 15,440 | 17,583 | 19,726 | 22,678 | 24,590 |
| | 회사법인 | 1,570 | 1,726 | 1,666 | 1,996 | 2,000 |
| | 회사이외법인 | 43 | 56 | 59 | 101 | 113 |
| | 비법인단체 | 22 | 25 | 19 | 2 | 1 |
| 56192 피자, 햄버거, 샌드위치 및 유사 음식점업 | 계 | 17,785 | 19,017 | 20,290 | 23,581 | 25,473 |
| | 개인사업체 | 15,892 | 16,978 | 18,116 | 21,009 | 22,962 |
| | 회사법인 | 1,878 | 2,019 | 2,149 | 2,536 | 2,470 |
| | 회사이외법인 | 13 | 18 | 23 | 36 | 41 |
| | 비법인단체 | 2 | 2 | 2 | - | - |
| 56193 치킨 전문점 | 계 | 38,099 | 36,791 | 37,508 | 42,743 | 42,624 |
| | 개인사업체 | 37,781 | 36,486 | 37,163 | 42,155 | 41,993 |
| | 회사법인 | 318 | 303 | 344 | 584 | 627 |
| | 회사이외법인 | - | 2 | 1 | 4 | 4 |
| | 비법인단체 | - | - | - | - | - |
| 56194 김밥 및 기타 간이 음식점업 | 계 | 41,933 | 43,212 | 44,495 | 48,822 | 48,898 |
| | 개인사업체 | 41,075 | 42,224 | 43,431 | 47,482 | 47,615 |
| | 회사법인 | 818 | 941 | 1,004 | 1,238 | 1,183 |
| | 회사이외법인 | 26 | 27 | 34 | 99 | 100 |
| | 비법인단체 | 14 | 20 | 26 | 3 | - |
| 56199 간이 음식 포장 판매 전문점 | 계 | 7,317 | 7,411 | 7,596 | 9,881 | 10,108 |
| | 개인사업체 | 6,934 | 7,033 | 7,194 | 9,310 | 9,565 |
| | 회사법인 | 357 | 352 | 375 | 528 | 511 |
| | 회사이외법인 | 24 | 24 | 26 | 43 | 32 |
| | 비법인단체 | 2 | 2 | 1 | - | - |
| 562 주점 및 비알코올 음료점업 | 계 | 194,836 | 202,607 | 208,583 | 229,235 | 228,098 |
| | 개인사업체 | 188,005 | 194,679 | 199,669 | 218,489 | 217,011 |
| | 회사법인 | 5,834 | 6,724 | 7,560 | 9,125 | 9,323 |
| | 회사이외법인 | 644 | 795 | 883 | 1,594 | 1,740 |
| | 비법인단체 | 353 | 409 | 471 | 27 | 24 |
| 5621 주점업 | 계 | 121,018 | 119,162 | 114,970 | 120,769 | 113,893 |
| | 개인사업체 | 120,324 | 118,374 | 114,018 | 119,552 | 112,757 |
| | 회사법인 | 666 | 760 | 922 | 1,183 | 1,103 |
| | 회사이외법인 | 25 | 26 | 22 | 34 | 33 |
| | 비법인단체 | 3 | 2 | 8 | - | - |

## <표 6-14> 음식점업 조직형태별 사업체수(계속)

단위 : 개소

| 산업분류 | 조직형태 | 2017 | 2018 | 2019 | 2020 | 2021 |
|---|---|---|---|---|---|---|
| 56211 일반 유흥 주점업 | 계 | 32,319 | 29,905 | 29,448 | 30,310 | 28,105 |
| | 개인사업체 | 32,175 | 29,765 | 29,277 | 30,113 | 27,924 |
| | 회사법인 | 139 | 136 | 165 | 191 | 177 |
| | 회사이외법인 | 4 | 3 | 4 | 6 | 4 |
| | 비법인단체 | 1 | 1 | 2 | - | - |
| 56212 무도 유흥 주점업 | 계 | 1,814 | 1,934 | 1,944 | 1,273 | 1,207 |
| | 개인사업체 | 1,783 | 1,901 | 1,905 | 1,236 | 1,173 |
| | 회사법인 | 31 | 33 | 39 | 37 | 33 |
| | 회사이외법인 | - | - | - | - | 1 |
| | 비법인단체 | - | - | - | - | - |
| 56213 생맥주 전문점 | 계 | 7,194 | 7,562 | 8,035 | 10,585 | 10,539 |
| | 개인사업체 | 7,094 | 7,435 | 7,887 | 10,387 | 10,347 |
| | 회사법인 | 96 | 124 | 146 | 195 | 186 |
| | 회사이외법인 | 4 | 3 | 2 | 3 | 6 |
| | 비법인단체 | - | - | - | | - |
| 56219 기타 주점업 | 계 | 79,691 | 79,761 | 75,543 | 78,601 | 74,042 |
| | 개인사업체 | 79,272 | 79,273 | 74,949 | 77,816 | 73,313 |
| | 회사법인 | 400 | 467 | 572 | 760 | 707 |
| | 회사이외법인 | 17 | 20 | 16 | 25 | 22 |
| | 비법인단체 | 2 | 1 | 6 | - | - |
| 5622 비알코올 음료점업 | 계 | 73,818 | 83,445 | 93,613 | 108,466 | 114,205 |
| | 개인사업체 | 67,681 | 76,305 | 85,651 | 98,937 | 104,254 |
| | 회사법인 | 5,168 | 5,964 | 6,638 | 7,942 | 8,220 |
| | 회사이외법인 | 619 | 769 | 861 | 1,560 | 1,707 |
| | 비법인단체 | 350 | 407 | 463 | 27 | 24 |
| 56221 커피 전문점 | 계 | 56,928 | 66,231 | 76,145 | 89,892 | 96,437 |
| | 개인사업체 | 51,521 | 59,893 | 69,048 | 81,367 | 87,451 |
| | 회사법인 | 4,562 | 5,322 | 5,947 | 7,128 | 7,453 |
| | 회사이외법인 | 541 | 672 | 754 | 1,377 | 1,516 |
| | 비법인단체 | 304 | 344 | 396 | 20 | 17 |
| 56229 기타 비알코올 음료점업 | 계 | 16,890 | 17,214 | 17,468 | 18,574 | 17,768 |
| | 개인사업체 | 16,160 | 16,412 | 16,603 | 17,570 | 16,803 |
| | 회사법인 | 606 | 642 | 691 | 814 | 767 |
| | 회사이외법인 | 78 | 97 | 107 | 183 | 191 |
| | 비법인단체 | 46 | 63 | 67 | 7 | 7 |

## <표 6-15> 음식점업 조직형태별 종사자수

단위 : 명

| 산업분류 | 조직형태 | 2017 | 2018 | 2019 | 2020 | 2021 |
|---|---|---|---|---|---|---|
| 56 음식점 및 주점업 | 계 | 2,036,682 | 2,138,772 | 2,191,917 | 1,919,667 | 1,937,768 |
| | 개인사업체 | 1,764,676 | 1,843,099 | 1,897,504 | 1,640,736 | 1,643,361 |
| | 회사법인 | 259,181 | 280,815 | 277,815 | 262,878 | 276,496 |
| | 회사이외법인 | 9,084 | 10,414 | 11,419 | 15,816 | 17,702 |
| | 비법인단체 | 3,741 | 4,444 | 5,179 | 237 | 209 |
| 561 음식점업 | 계 | 1,575,626 | 1,647,466 | 1,674,179 | 1,491,559 | 1,494,373 |
| | 개인사업체 | 1,348,153 | 1,405,421 | 1,439,907 | 1,269,705 | 1,265,560 |
| | 회사법인 | 219,342 | 233,187 | 224,613 | 212,692 | 219,160 |
| | 회사이외법인 | 6,100 | 6,697 | 7,247 | 8,969 | 9,476 |
| | 비법인단체 | 2,031 | 2,161 | 2,412 | 193 | 177 |
| 5611 한식 음식점업 | 계 | 911,595 | 944,568 | 956,829 | 830,831 | 799,194 |
| | 개인사업체 | 849,944 | 875,764 | 888,286 | 767,650 | 736,768 |
| | 회사법인 | 57,910 | 64,676 | 64,170 | 58,968 | 57,852 |
| | 회사이외법인 | 2,926 | 3,162 | 3,270 | 4,199 | 4,560 |
| | 비법인단체 | 815 | 966 | 1,103 | 14 | 14 |
| 56111 한식 일반 음식점업 | 계 | 541,886 | 539,764 | 545,848 | 485,819 | 468,666 |
| | 개인사업체 | 500,885 | 496,208 | 503,618 | 447,781 | 431,913 |
| | 회사법인 | 38,918 | 41,226 | 39,693 | 35,498 | 33,957 |
| | 회사이외법인 | 1,361 | 1,486 | 1,635 | 2,527 | 2,790 |
| | 비법인단체 | 722 | 844 | 902 | 13 | 6 |
| 56112 한식 면 요리 음식점업 | 계 | 57,654 | 61,497 | 65,947 | 57,860 | 54,550 |
| | 개인사업체 | 55,234 | 58,475 | 62,533 | 54,590 | 51,289 |
| | 회사법인 | 2,309 | 2,840 | 3,128 | 2,947 | 2,901 |
| | 회사이외법인 | 45 | 96 | 157 | 323 | 355 |
| | 비법인단체 | 66 | 86 | 129 | - | X |
| 56113 한식 육류 요리 음식점업 | 계 | 224,798 | 251,831 | 254,553 | 208,403 | 201,392 |
| | 개인사업체 | 209,403 | 232,850 | 234,961 | 189,831 | 182,270 |
| | 회사법인 | 13,968 | 17,466 | 18,132 | 17,327 | 17,782 |
| | 회사이외법인 | 1,423 | 1,502 | 1,412 | 1,244 | 1,337 |
| | 비법인단체 | - | - | 48 | X | X |
| 56114 한식 해산물 요리 음식점업 | 계 | 87,257 | 91,476 | 90,481 | 78,749 | 74,586 |
| | 개인사업체 | 84,422 | 88,231 | 87,174 | 75,448 | 71,296 |
| | 회사법인 | 2,715 | 3,144 | 3,217 | 3,196 | 3,212 |
| | 회사이외법인 | 97 | 78 | 66 | 105 | 78 |
| | 비법인단체 | 23 | 23 | 24 | - | - |
| 5612 외국식 음식점업 | 계 | 229,161 | 240,316 | 238,904 | 215,883 | 229,466 |
| | 개인사업체 | 177,369 | 188,235 | 192,245 | 173,117 | 185,019 |
| | 회사법인 | 51,471 | 51,764 | 46,339 | 42,432 | 44,020 |
| | 회사이외법인 | 285 | 250 | 264 | 333 | 427 |
| | 비법인단체 | 36 | 67 | 56 | X | - |

자료 : 통계청, 「전국사업체조사」

주 : 1) 2017년부터 10차 산업분류로 조사되었으며, 이전 자료는 9차 분류를 10차로 연계해 중분류로 제공
2) 2020년 자료부터 등록기반 기준으로 제공 3) … : 미상자료, - : 자료없음, X : 비밀보호

## <표 6-15> 음식점업 조직형태별 종사자수(계속)

단위 : 명

| 산업분류 | 조직형태 | 2017 | 2018 | 2019 | 2020 | 2021 |
|---|---|---|---|---|---|---|
| 56121 중식 음식점업 | 계 | 92,087 | 92,334 | 95,963 | 87,968 | 91,412 |
| | 개인사업체 | 86,038 | 85,755 | 88,997 | 80,738 | 83,792 |
| | 회사법인 | 6,022 | 6,578 | 6,958 | 7,217 | 7,606 |
| | 회사이외법인 | - | - | - | 13 | 14 |
| | 비법인단체 | - | - | - | - | - |
| 56122 일식 음식점업 | 계 | 50,235 | 58,697 | 56,548 | 51,631 | 57,160 |
| | 개인사업체 | 40,452 | 46,820 | 46,107 | 41,967 | 46,730 |
| | 회사법인 | 9,752 | 11,873 | 10,431 | 9,640 | 10,397 |
| | 회사이외법인 | 31 | - | 10 | 23 | 33 |
| | 비법인단체 | - | - | - | X | - |
| 56123 서양식 음식점업 | 계 | 70,248 | 70,712 | 67,130 | 60,557 | 63,920 |
| | 개인사업체 | 38,318 | 40,762 | 41,670 | 37,790 | 40,865 |
| | 회사법인 | 31,690 | 29,657 | 25,193 | 22,533 | 22,772 |
| | 회사이외법인 | 204 | 227 | 219 | 234 | 283 |
| | 비법인단체 | 36 | 66 | 48 | - | - |
| 56129 기타 외국식 음식점업 | 계 | 16,591 | 18,573 | 19,263 | 15,727 | 16,974 |
| | 개인사업체 | 12,561 | 14,898 | 15,471 | 12,622 | 13,632 |
| | 회사법인 | 4,007 | 3,656 | 3,757 | 3,042 | 3,245 |
| | 회사이외법인 | 23 | 18 | 33 | 63 | 97 |
| | 비법인단체 | - | - | - | - | - |
| 5613 기관 구내식당업 | 계 | 68,751 | 72,258 | 68,233 | 67,566 | 67,159 |
| | 개인사업체 | 14,465 | 14,378 | 14,310 | 13,288 | 13,173 |
| | 회사법인 | 51,090 | 54,568 | 50,292 | 51,485 | 51,001 |
| | 회사이외법인 | 2,302 | 2,558 | 2,768 | 2,669 | 2,823 |
| | 비법인단체 | 894 | 754 | 863 | 124 | 162 |
| 5614 출장 및 이동 음식점업 | 계 | 2,654 | 2,441 | 2,811 | 67,566 | 2,574 |
| | 개인사업체 | 1,959 | 1,793 | 1,930 | 13,288 | 1,771 |
| | 회사법인 | 679 | 637 | 868 | 51,485 | 795 |
| | 회사이외법인 | 15 | - | 9 | 2,669 | 8 |
| | 비법인단체 | - | - | - | 124 | - |
| 56141 출장 음식 서비스업 | 계 | 2,654 | 2,441 | 2,811 | 2,881 | 2,124 |
| | 개인사업체 | 1,959 | 1,793 | 1,930 | 1,898 | 1,323 |
| | 회사법인 | 679 | 637 | 868 | 965 | 795 |
| | 회사이외법인 | 15 | - | 9 | 18 | 6 |
| | 비법인단체 | - | - | - | - | - |
| 56142 이동 음식점업 | 계 | - | - | - | 2,566 | 450 |
| | 개인사업체 | - | - | - | 1,591 | 448 |
| | 회사법인 | - | - | - | 962 | - |
| | 회사이외법인 | - | - | - | 13 | X |
| | 비법인단체 | - | - | - | - | - |

## <표 6-15> 음식점업 조직형태별 종사자수(계속)

단위 : 개소

| 산업분류 | 조직형태 | 2017 | 2018 | 2019 | 2020 | 2021 |
|---|---|---|---|---|---|---|
| 5619 기타 간이 음식점업 | 계 | 363,465 | 387,883 | 407,402 | 374,398 | 395,980 |
| | 개인사업체 | 304,416 | 325,251 | 343,136 | 313,752 | 328,829 |
| | 회사법인 | 58,192 | 61,542 | 62,944 | 58,842 | 65,492 |
| | 회사이외법인 | 572 | 719 | 936 | 1,750 | 1,658 |
| | 비법인단체 | 285 | 371 | 386 | 54 | X |
| 56191 제과점업 | 계 | 66,790 | 75,988 | 79,871 | 76,246 | 84,878 |
| | 개인사업체 | 54,548 | 61,996 | 66,051 | 62,311 | 68,552 |
| | 회사법인 | 11,875 | 13,514 | 13,263 | 13,320 | 15,669 |
| | 회사이외법인 | 191 | 268 | 351 | 613 | 656 |
| | 비법인단체 | 176 | 210 | 206 | X | X |
| 56192 피자, 햄버거, 샌드위치 및 유사 음식점업 | 계 | 90,265 | 96,332 | 100,808 | 94,240 | 102,204 |
| | 개인사업체 | 55,172 | 61,145 | 64,124 | 59,379 | 66,289 |
| | 회사법인 | 35,002 | 35,074 | 36,565 | 34,707 | 35,698 |
| | 회사이외법인 | 78 | 105 | 107 | 154 | 217 |
| | 비법인단체 | - | - | - | - | - |
| 56193 치킨 전문점 | 계 | 88,378 | 88,330 | 93,199 | 84,822 | 86,526 |
| | 개인사업체 | 86,281 | 86,126 | 91,035 | 82,783 | 82,352 |
| | 회사법인 | 2,097 | 2,194 | 2,157 | 2,021 | 4,152 |
| | 회사이외법인 | - | - | - | 18 | 22 |
| | 비법인단체 | - | - | | - | - |
| 56194 김밥 및 기타 간이 음식점업 | 계 | 99,682 | 107,975 | 113,232 | 99,491 | 101,447 |
| | 개인사업체 | 94,796 | 102,018 | 107,372 | 94,066 | 95,462 |
| | 회사법인 | 4,690 | 5,702 | 5,471 | 4,827 | 5,411 |
| | 회사이외법인 | 107 | 123 | 236 | 546 | 574 |
| | 비법인단체 | 89 | 132 | 153 | 52 | - |
| 56199 간이 음식 포장 판매 전문점 | 계 | 18,350 | 19,258 | 20,292 | 19,599 | 20,925 |
| | 개인사업체 | 13,619 | 13,966 | 14,554 | 15,213 | 16,174 |
| | 회사법인 | 4,528 | 5,058 | 5,488 | 3,967 | 4,562 |
| | 회사이외법인 | 196 | 213 | 235 | 419 | 189 |
| | 비법인단체 | - | - | - | - | - |
| 562 주점 및 비알코올 음료점업 | 계 | 461,056 | 491,306 | 517,738 | 428,108 | 443,395 |
| | 개인사업체 | 416,523 | 437,678 | 457,597 | 371,031 | 377,801 |
| | 회사법인 | 39,839 | 47,628 | 53,202 | 50,186 | 57,336 |
| | 회사이외법인 | 2,984 | 3,717 | 4,172 | 6,847 | 8,226 |
| | 비법인단체 | 1,710 | 2,283 | 2,767 | 44 | 32 |
| 5621 주점업 | 계 | 263,266 | 258,587 | 254,996 | 186,328 | 171,472 |
| | 개인사업체 | 258,692 | 253,234 | 249,002 | 181,011 | 166,847 |
| | 회사법인 | 4,477 | 5,253 | 5,882 | 5,231 | 4,524 |
| | 회사이외법인 | 92 | 97 | 81 | 86 | 101 |
| | 비법인단체 | 5 | - | 31 | - | - |

## <표 6-15> 음식점업 조직형태별 종사자수(계속)

단위 : 명

| 산업분류 | 조직형태 | 2017 | 2018 | 2019 | 2020 | 2021 |
|---|---|---|---|---|---|---|
| 56211 일반 유흥 주점업 | 계 | 81,686 | 72,374 | 71,196 | 43,616 | 39,030 |
| | 개인사업체 | 80,801 | 71,375 | 70,007 | 42,322 | 38,151 |
| | 회사법인 | 861 | 985 | 1,172 | 1,281 | 865 |
| | 회사이외법인 | 22 | 12 | 14 | 13 | 14 |
| | 비법인단체 | - | - | - | - | - |
| 56212 무도 유흥 주점업 | 계 | 7,598 | 7,740 | 7,147 | 2,779 | 2,356 |
| | 개인사업체 | 6,940 | 7,044 | 6,498 | 2,411 | 2,103 |
| | 회사법인 | 658 | 696 | 649 | 368 | 250 |
| | 회사이외법인 | - | - | - | - | X |
| | 비법인단체 | - | - | - | - | - |
| 56213 생맥주 전문점 | 계 | 16,922 | 18,062 | 20,284 | 18,388 | 18,378 |
| | 개인사업체 | 16,351 | 17,340 | 19,427 | 17,602 | 17,690 |
| | 회사법인 | 553 | 707 | 849 | 778 | 677 |
| | 회사이외법인 | 18 | 15 | - | 8 | 11 |
| | 비법인단체 | - | - | - | - | - |
| 56219 기타 주점업 | 계 | 157,060 | 160,411 | 156,369 | 121,545 | 111,708 |
| | 개인사업체 | 154,600 | 157,475 | 153,070 | 118,676 | 108,903 |
| | 회사법인 | 2,405 | 2,865 | 3,212 | 2,804 | 2,732 |
| | 회사이외법인 | 52 | 70 | 59 | 65 | 73 |
| | 비법인단체 | - | - | 28 | - | - |
| 5622 비알코올 음료점업 | 계 | 197,790 | 232,719 | 262,742 | 241,780 | 271,923 |
| | 개인사업체 | 157,831 | 184,444 | 208,595 | 190,020 | 210,954 |
| | 회사법인 | 35,362 | 42,375 | 47,320 | 44,955 | 52,812 |
| | 회사이외법인 | 2,892 | 3,620 | 4,091 | 6,761 | 8,125 |
| | 비법인단체 | 1,705 | 2,280 | 2,736 | 44 | 32 |
| 56221 커피 전문점 | 계 | 164,512 | 197,088 | 224,328 | 208,936 | 238,849 |
| | 개인사업체 | 128,265 | 153,206 | 174,977 | 161,356 | 182,665 |
| | 회사법인 | 32,121 | 38,700 | 43,334 | 41,565 | 48,944 |
| | 회사이외법인 | 2,621 | 3,231 | 3,631 | 5,985 | 7,217 |
| | 비법인단체 | 1,505 | 1,951 | 2,386 | 30 | 23 |
| 56229 기타 비알코올 음료점업 | 계 | 33,278 | 35,631 | 38,414 | 32,844 | 33,074 |
| | 개인사업체 | 29,566 | 31,238 | 33,618 | 28,664 | 28,289 |
| | 회사법인 | 3,241 | 3,675 | 3,986 | 3,390 | 3,868 |
| | 회사이외법인 | 271 | 389 | 460 | 776 | 908 |
| | 비법인단체 | 200 | 329 | 350 | 14 | 9 |

# 제7장
# 식품유통업

〈표 7-1〉 식품도매 및 소매업 업종별 사업체수
〈표 7-2〉 식품도매 및 소매업 업종별 종사자수
〈표 7-3〉 식품도매 및 소매업 업종별 매출액
〈표 7-4〉 식품도매 및 소매업 업종별 영업비용
〈표 7-5〉 식품도매 및 소매업 업종별 연간급여액
〈표 7-6〉 매출액 규모별 식품도매 및 소매업 사업체수(2021)
〈표 7-7〉 매출액 규모별 식품도매 및 소매업 종사자수(2021)
〈표 7-8〉 매출액 규모별 식품도매 및 소매업 매출액(2021)
〈표 7-9〉 매출액 규모별 식품도매 및 소매업 영업비용(2021)
〈표 7-10〉 종사자 규모별 식품도매 및 소매업 사업체수(2021)
〈표 7-11〉 종사자 규모별 식품도매 및 소매업 종사자수(2021)
〈표 7-12〉 종사자 규모별 식품도매 및 소매업 매출액(2021)
〈표 7-13〉 종사자 규모별 식품도매 및 소매업 영업비용(2021)
〈표 7-14〉 소매업태별판매액
〈표 7-15〉 지역별 대형소매점 판매액

## <표 7-1> 식품도매 및 소매업 업종별 사업체수

단위 : 개소

| 산 업 | 2017 | 2018 | 2019 | 2020 | 2021 |
|---|---|---|---|---|---|
| **도매 및 소매업** | 1,022,739 | 1,027,109 | 1,028,323 | 1,567,298 | 1,536,229 |
| **도매 및 상품중개업** | 320,770 | 319,208 | 320,638 | 552,360 | 509,783 |
| **산업용 농축산물 및 동식물 도매업** | 10,685 | 10,714 | 10,856 | 20,252 | 18,966 |
| **곡물 및 유지작물 도매업** | 2,052 | 2,050 | 2,130 | 4,241 | 4,029 |
| **음·식료품 및 담배 도매업** | 73,866 | 74,234 | 74,781 | 117,959 | 109,335 |
| **신선식품 및 단순가공 식품 도매업** | 44,564 | 44,765 | 45,255 | 66,236 | 62,043 |
| 과실류 도매업 | 5,470 | 5,631 | 5,703 | 8,660 | 7,980 |
| 채소류, 서류 및 향신작물류 도매업 | 11,671 | 11,546 | 11,618 | 16,516 | 15,442 |
| 육류 도매업 | 11,699 | 11,513 | 11,590 | 15,358 | 14,166 |
| 건어물 및 젓갈류 도매업 | 2,829 | 2,883 | 2,914 | 5,180 | 4,692 |
| 신선, 냉동 및 기타 수산물 도매업 | 10,982 | 11,026 | 11,165 | 17,950 | 17,216 |
| 기타 신선 식품 및 단순 가공식품 도매업 | 1,913 | 2,166 | 2,265 | 2,572 | 2,547 |
| **가공식품 도매업** | 21,938 | 22,351 | 22,563 | 39,263 | 36,157 |
| 육류 가공식품 도매업 | 1,468 | 1,635 | 1,780 | 2,816 | 2,766 |
| 수산물 가공식품 도매업 | 1,113 | 1,086 | 1,115 | 2,534 | 2,114 |
| 빵류,과자류,당류,초콜릿 도매업 | 2,399 | 2,330 | 2,362 | 4,680 | 4,299 |
| 낙농품 및 동식물성 유지 도매업 | 4,598 | 4,538 | 4,362 | 6,653 | 6,197 |
| 커피 및 차류 도매업 | 1,627 | 1,806 | 1,845 | 3,778 | 3,372 |
| 조미료 도매업 | 2,372 | 2,322 | 2,399 | 4,305 | 3,923 |
| 기타 가공식품 도매업 | 8,361 | 8,634 | 8,700 | 14,497 | 13,486 |
| **음료 및 담배 도매업** | 7,364 | 7,118 | 6,963 | 12,460 | 11,135 |
| 주류 도매업 | 2,542 | 2,624 | 2,635 | 3,496 | 3,324 |
| 비알코올 음료 도매업 | 4,534 | 4,184 | 4,006 | 8,555 | 7,462 |
| **소매업(자동차 제외)** | 672,216 | 676,718 | 676,516 | 973,903 | 985,818 |
| **음·식료품 및 담배 소매업** | 104,617 | 106,837 | 107,505 | 130,875 | 131,433 |
| **식료품 소매업** | 99,795 | 101,679 | 102,286 | 122,533 | 123,433 |
| 곡물,곡분 및 가축사료 소매업 | 5,084 | 4,962 | 4,775 | 5,586 | 5,147 |
| 육류 소매업 | 24,158 | 24,160 | 23,721 | 26,129 | 25,797 |
| 건어물 및 젓갈류 소매업 | 6,916 | 7,109 | 7,084 | 8,576 | 8,379 |
| 신선, 냉동 및 기타 수산물 소매업 | 14,665 | 15,256 | 15,024 | 17,119 | 17,315 |
| 채소, 과실 및 뿌리작물 소매업 | 21,573 | 21,927 | 22,618 | 27,993 | 27,122 |
| 빵류, 과자류 및 당류 소매업 | 3,989 | 4,734 | 5,126 | 7,851 | 9,677 |
| 건강 보조식품 소매업 | 8,356 | 8,168 | 8,453 | 11,796 | 10,880 |
| 조리 반찬류 소매업 | 7,695 | 8,094 | 8,220 | 8,980 | 9,282 |
| 기타 식료품 소매업 | 7,359 | 7,269 | 7,265 | 8,503 | 9,834 |
| **음료 및 담배 소매업** | 4,822 | 5,158 | 5,219 | 8,342 | 8,000 |
| 음료 소매업 | 2,227 | 2,294 | 2,245 | 4,102 | 3,986 |

자료 : 통계청, 「서비스업 조사」
주 : 1) 2020년 자료부터 등록기반 기준으로 제공

## <표 7-2> 식품도매 및 소매업 업종별 종사자수

단위 : 명

| 산 업 | 2017 | 2018 | 2019 | 2020 | 2021 |
|---|---|---|---|---|---|
| **도매 및 소매업** | 3,173,320 | 3,250,867 | 3,289,652 | 3,689,068 | 3,668,167 |
| **도매 및 상품중개업** | 1,269,734 | 1,285,190 | 1,327,479 | 1,636,777 | 1,562,507 |
| **산업용 농축산물 및 동식물 도매업** | 30,952 | 31,056 | 33,038 | 43,996 | 42,318 |
| **곡물 및 유지작물 도매업** | 6,152 | 6,181 | 6,603 | 9,030 | 9,031 |
| **음·식료품 및 담배 도매업** | 294,487 | 300,276 | 312,663 | 359,130 | 341,701 |
| **신선식품 및 단순가공 식품 도매업** | 151,366 | 153,412 | 160,723 | 177,845 | 171,222 |
| 과실류 도매업 | 17,594 | 18,397 | 19,546 | 22,321 | 21,385 |
| 채소류, 서류 및 향신작물류 도매업 | 39,187 | 39,364 | 41,024 | 44,106 | 42,352 |
| 육류 도매업 | 46,270 | 46,312 | 48,648 | 51,954 | 49,554 |
| 건어물 및 젓갈류 도매업 | 8,417 | 8,817 | 9,095 | 11,364 | 10,747 |
| 신선, 냉동 및 기타 수산물 도매업 | 32,842 | 32,827 | 33,621 | 40,733 | 39,625 |
| 기타 신선 식품 및 단순 가공식품 도매업 | 7,056 | 7,695 | 8,789 | 7,367 | 7,559 |
| **가공식품 도매업** | 98,351 | 101,516 | 107,118 | 130,385 | 122,221 |
| 육류 가공식품 도매업 | 6,706 | 7,809 | 8,695 | 10,302 | 10,127 |
| 수산물 가공식품 도매업 | 6,033 | 5,638 | 6,340 | 10,297 | 7,348 |
| 빵류,과자류,당류,초콜릿 도매업 | 11,631 | 11,420 | 12,196 | 14,323 | 14,405 |
| 낙농품 및 동식물성 유지 도매업 | 17,087 | 16,608 | 16,969 | 19,837 | 17,375 |
| 커피 및 차류 도매업 | 6,298 | 6,853 | 7,543 | 9,917 | 9,744 |
| 조미료 도매업 | 8,938 | 8,787 | 9,122 | 11,871 | 11,514 |
| 기타 가공식품 도매업 | 41,658 | 44,401 | 46,253 | 53,838 | 51,708 |
| **음료 및 담배 도매업** | 44,770 | 45,348 | 44,822 | 50,900 | 48,258 |
| 주류 도매업 | 24,725 | 25,561 | 24,875 | 26,188 | 25,386 |
| 비알코올 음료 도매업 | 16,225 | 15,843 | 16,015 | 20,777 | 19,446 |
| **소매업(자동차 제외)** | 1,773,340 | 1,830,865 | 1,827,181 | 1,913,613 | 1,964,891 |
| **음·식료품 및 담배 소매업** | 195,631 | 202,003 | 210,721 | 211,649 | 215,838 |
| **식료품 소매업** | 187,717 | 193,624 | 201,826 | 200,387 | 204,129 |
| 곡물,곡분 및 가축사료 소매업 | 8,048 | 8,240 | 8,400 | 8,309 | 7,733 |
| 육류 소매업 | 47,721 | 47,595 | 49,068 | 47,614 | 46,897 |
| 건어물 및 젓갈류 소매업 | 11,457 | 11,964 | 12,446 | 12,673 | 12,347 |
| 신선, 냉동 및 기타 수산물 소매업 | 25,798 | 27,181 | 27,992 | 26,082 | 26,866 |
| 채소, 과실 및 뿌리작물 소매업 | 38,617 | 40,169 | 42,810 | 44,601 | 44,019 |
| 빵류, 과자류 및 당류 소매업 | 8,441 | 9,996 | 10,148 | 10,994 | 12,873 |
| 건강 보조식품 소매업 | 17,058 | 16,818 | 18,265 | 19,560 | 19,049 |
| 조리 반찬류 소매업 | 15,821 | 17,349 | 18,160 | 16,396 | 17,891 |
| 기타 식료품 소매업 | 14,756 | 14,312 | 14,537 | 14,158 | 16,454 |
| **음료 및 담배 소매업** | 7,914 | 8,379 | 8,895 | 11,262 | 11,709 |
| 음료 소매업 | 4,365 | 4,329 | 4,434 | 6,037 | 6,649 |

자료 : 통계청, 「서비스업 조사」
주 : 1) 2020년 자료부터 등록기반 기준으로 제공

## <표 7-3> 식품도매 및 소매업 업종별 매출액

단위 : 십억 원

| 산 업 | 2017 | 2018 | 2019 | 2020 | 2021 |
|---|---|---|---|---|---|
| **도매 및 소매업** | 1,233,442 | 1,281,923 | 1,289,867 | 1,462,010 | 1,606,288 |
| **도매 및 상품중개업** | 770,080 | 795,094 | 792,967 | 922,631 | 1,016,740 |
| **산업용 농축산물 및 동식물 도매업** | 13,035 | 13,379 | 13,862 | 19,738 | 20,507 |
| **곡물 및 유지작물 도매업** | 3,805 | 4,369 | 4,328 | 6,097 | 6,720 |
| **음·식료품 및 담배 도매업** | 153,523 | 154,135 | 155,895 | 184,880 | 192,791 |
| **신선식품 및 단순가공 식품 도매업** | 90,229 | 90,610 | 91,298 | 111,880 | 115,565 |
| 과실류 도매업 | 11,568 | 12,056 | 12,095 | 15,196 | 15,323 |
| 채소류, 서류 및 향신작물류 도매업 | 17,832 | 18,139 | 18,027 | 23,157 | 23,431 |
| 육류 도매업 | 32,914 | 32,532 | 32,932 | 38,039 | 40,353 |
| 건어물 및 젓갈류 도매업 | 3,061 | 3,182 | 3,092 | 4,911 | 4,264 |
| 신선, 냉동 및 기타 수산물 도매업 | 21,281 | 21,450 | 21,583 | 27,300 | 28,023 |
| 기타 신선 식품 및 단순 가공식품 도매업 | 3,574 | 3,251 | 3,568 | 3,278 | 4,171 |
| **가공식품 도매업** | 43,057 | 43,374 | 44,373 | 52,665 | 56,360 |
| 육류 가공식품 도매업 | 2,882 | 3,234 | 3,522 | 4,667 | 5,457 |
| 수산물 가공식품 도매업 | 2,476 | 2,480 | 2,763 | 3,617 | 3,582 |
| 빵류,과자류,당류,초콜릿 도매업 | 4,695 | 4,254 | 4,327 | 5,033 | 5,788 |
| 낙농품 및 동식물성 유지 도매업 | 6,420 | 6,062 | 6,201 | 6,739 | 7,181 |
| 커피 및 차류 도매업 | 2,541 | 2,618 | 2,769 | 3,198 | 3,501 |
| 조미료 도매업 | 3,946 | 3,925 | 3,956 | 5,093 | 5,172 |
| 기타 가공식품 도매업 | 20,098 | 20,800 | 20,834 | 24,319 | 25,678 |
| **음료 및 담배 도매업** | 20,238 | 20,152 | 20,224 | 20,335 | 20,867 |
| 주류 도매업 | 11,477 | 11,770 | 11,489 | 11,136 | 11,230 |
| 비알코올 음료 도매업 | 5,942 | 5,721 | 6,089 | 7,002 | 7,234 |
| **소매업(자동차 제외)** | 381,559 | 401,212 | 407,805 | 443,146 | 476,487 |
| **음·식료품 및 담배 소매업** | 24,002 | 24,990 | 25,565 | 34,004 | 36,353 |
| **식료품 소매업** | 23,309 | 24,155 | 24,630 | 32,606 | 34,752 |
| 곡물,곡분 및 가축사료 소매업 | 1,085 | 1,153 | 1,156 | 1,566 | 1,348 |
| 육류 소매업 | 9,571 | 9,357 | 9,434 | 12,164 | 13,600 |
| 건어물 및 젓갈류 소매업 | 959 | 1,065 | 1,085 | 1,530 | 1,395 |
| 신선, 냉동 및 기타 수산물 소매업 | 2,831 | 3,066 | 3,104 | 4,347 | 4,377 |
| 채소, 과실 및 뿌리작물 소매업 | 3,699 | 3,807 | 3,802 | 5,854 | 5,748 |
| 빵류, 과자류 및 당류 소매업 | 510 | 633 | 655 | 787 | 982 |
| 건강 보조식품 소매업 | 2,427 | 2,586 | 2,896 | 3,469 | 4,002 |
| 조리 반찬류 소매업 | 688 | 819 | 834 | 1,128 | 1,262 |
| 기타 식료품 소매업 | 1,538 | 1,669 | 1,664 | 1,763 | 2,038 |
| **음료 및 담배 소매업** | 693 | 835 | 935 | 1,397 | 1,601 |
| 음료 소매업 | 474 | 507 | 507 | 859 | 1,069 |

자료 : 통계청, 「서비스업 조사」
주 : 1) 2020년 자료부터 등록기반 기준으로 제공

## <표 7-4> 식품도매 및 소매업 업종별 영업비용

단위 : 십억 원

| 산 업 | 2017 | 2018 | 2019 | 2020 | 2021 |
|---|---|---|---|---|---|
| **도매 및 소매업** | 1,179,145 | 1,231,242 | 1,237,557 | 1,375,333 | 1,548,403 |
| **도매 및 상품중개업** | 737,918 | 765,274 | 767,060 | 861,212 | 980,218 |
| **산업용 농축산물 및 동식물 도매업** | 12,564 | 12,942 | 13,459 | 18,282 | 19,888 |
| **곡물 및 유지작물 도매업** | 3,735 | 4,266 | 4,241 | 5,748 | 6,626 |
| **음·식료품 및 담배 도매업** | 148,379 | 149,406 | 151,409 | 174,580 | 187,088 |
| **신선식품 및 단순가공 식품 도매업** | 88,171 | 88,786 | 89,490 | 106,822 | 113,087 |
| 과실류 도매업 | 11,363 | 11,795 | 11,925 | 14,785 | 15,090 |
| 채소류, 서류 및 향신작물류 도매업 | 17,525 | 17,879 | 17,743 | 22,295 | 23,011 |
| 육류 도매업 | 32,133 | 31,811 | 32,181 | 35,578 | 39,301 |
| 건어물 및 젓갈류 도매업 | 2,948 | 3,087 | 3,001 | 4,656 | 4,127 |
| 신선, 냉동 및 기타 수산물 도매업 | 20,790 | 21,059 | 21,122 | 26,404 | 27,515 |
| 기타 신선식품 및 단순가공식품 도매업 | 3,412 | 3,155 | 3,519 | 3,103 | 4,042 |
| **가공식품 도매업** | 41,426 | 41,806 | 42,852 | 48,984 | 54,276 |
| 육류 가공식품 도매업 | 2,799 | 3,123 | 3,348 | 4,423 | 5,329 |
| 수산물 가공식품 도매업 | 2,407 | 2,406 | 2,677 | 3,039 | 3,464 |
| 빵류,과자류,당류,초콜릿 도매업 | 4,535 | 4,074 | 4,139 | 4,798 | 5,503 |
| 낙농품 및 동식물성 유지 도매업 | 6,196 | 5,894 | 6,036 | 6,303 | 6,992 |
| 커피 및 차류 도매업 | 2,385 | 2,509 | 2,616 | 2,663 | 3,239 |
| 조미료 도매업 | 3,769 | 3,776 | 3,808 | 4,840 | 4,984 |
| 기타 가공식품 도매업 | 19,336 | 20,024 | 20,227 | 22,918 | 24,764 |
| **음료 및 담배 도매업** | 18,782 | 18,814 | 19,067 | 18,774 | 19,725 |
| 주류 도매업 | 10,939 | 11,280 | 11,180 | 10,760 | 10,976 |
| 비알코올 음료 도매업 | 5,709 | 5,436 | 5,864 | 6,217 | 6,742 |
| **소매업(자동차 제외)** | 362,627 | 382,443 | 384,715 | 421,299 | 459,059 |
| **음·식료품 및 담배 소매업** | 22,134 | 23,183 | 23,805 | 31,094 | 34,184 |
| **식료품 소매업** | 21,519 | 22,420 | 22,968 | 29,811 | 32,728 |
| 곡물,곡분 및 가축사료 소매업 | 1,005 | 1,083 | 1,086 | 1,435 | 1,279 |
| 육류 소매업 | 9,037 | 8,849 | 8,974 | 11,178 | 12,946 |
| 건어물 및 젓갈류 소매업 | 849 | 951 | 984 | 1,411 | 1,279 |
| 신선, 냉동 및 기타 수산물 소매업 | 2,560 | 2,798 | 2,859 | 3,996 | 4,082 |
| 채소, 과실 및 뿌리작물 소매업 | 3,361 | 3,463 | 3,499 | 5,382 | 5,382 |
| 빵류, 과자류 및 당류 소매업 | 463 | 596 | 608 | 720 | 897 |
| 건강 보조식품 소매업 | 2,211 | 2,387 | 2,646 | 3,106 | 3,808 |
| 조리 반찬류 소매업 | 610 | 743 | 747 | 986 | 1,152 |
| 기타 식료품 소매업 | 1,424 | 1,551 | 1,564 | 1,598 | 1,902 |
| **음료 및 담배 소매업** | 615 | 763 | 837 | 1,283 | 1,456 |
| 음료 소매업 | 432 | 471 | 474 | 808 | 989 |

자료 : 통계청, 「서비스업 조사」
주 : 1) 2020년 자료부터 등록기반 기준으로 제공

## <표 7-5> 식품도매 및 소매업 업종별 연간급여액

단위 : 십억 원

| 산 업 | 2017 | 2018 | 2019 | 2020 | 2021 |
|---|---|---|---|---|---|
| **도매 및 소매업** | 60,031 | 66,093 | 67,684 | 84,889 | 80,184 |
| **도매 및 상품중개업** | 36,804 | 41,310 | 42,202 | 52,207 | 50,141 |
| **산업용 농축산물 및 동식물 도매업** | 625 | 683 | 753 | 896 | 994 |
| **곡물 및 유지작물 도매업** | 123 | 147 | 163 | 183 | 268 |
| **음·식료품 및 담배 도매업** | 7,118 | 7,917 | 8,578 | 9,336 | 9,446 |
| **신선식품 및 단순가공 식품 도매업** | 2,972 | 3,183 | 3,580 | 4,017 | 4,156 |
| 과실류 도매업 | 317 | 331 | 419 | 455 | 493 |
| 채소류, 서류 및 향신작물류 도매업 | 603 | 618 | 815 | 850 | 921 |
| 육류 도매업 | 1,126 | 1,277 | 1,320 | 1,489 | 1,487 |
| 건어물 및 젓갈류 도매업 | 131 | 132 | 157 | 190 | 167 |
| 신선, 냉동 및 기타 수산물 도매업 | 625 | 652 | 673 | 854 | 872 |
| 기타 신선 식품 및 단순 가공식품 도매업 | 171 | 173 | 197 | 178 | 215 |
| **가공식품 도매업** | 2,384 | 2,879 | 3,128 | 3,479 | 3,449 |
| 육류 가공식품 도매업 | 135 | 190 | 242 | 292 | 341 |
| 수산물 가공식품 도매업 | 143 | 155 | 166 | 214 | 190 |
| 빵류,과자류,당류,초콜릿 도매업 | 339 | 352 | 376 | 414 | 376 |
| 낙농품 및 동식물성 유지 도매업 | 334 | 345 | 422 | 402 | 378 |
| 커피 및 차류 도매업 | 205 | 193 | 238 | 266 | 283 |
| 조미료 도매업 | 234 | 216 | 247 | 315 | 279 |
| 기타 가공식품 도매업 | 995 | 1,429 | 1,438 | 1,577 | 1,602 |
| **음료 및 담배 도매업** | 1,762 | 1,855 | 1,870 | 1,839 | 1,841 |
| 주류 도매업 | 1,061 | 1,110 | 1,102 | 1,124 | 1,065 |
| 비알코올 음료 도매업 | 413 | 454 | 492 | 495 | 526 |
| **소매업(자동차 제외)** | 19,183 | 20,831 | 21,378 | 28,152 | 25,419 |
| **음·식료품 및 담배 소매업** | 1,082 | 1,266 | 1,466 | 1,717 | 1,740 |
| **식료품 소매업** | 1,041 | 1,209 | 1,395 | 1,631 | 1,616 |
| 곡물,곡분 및 가축사료 소매업 | 32 | 35 | 42 | 44 | 48 |
| 육류 소매업 | 413 | 449 | 483 | 578 | 578 |
| 건어물 및 젓갈류 소매업 | 33 | 33 | 36 | 48 | 48 |
| 신선, 냉동 및 기타 수산물 소매업 | 99 | 123 | 148 | 140 | 151 |
| 채소, 과실 및 뿌리작물 소매업 | 120 | 161 | 185 | 210 | 231 |
| 빵류, 과자류 및 당류 소매업 | 50 | 68 | 75 | 61 | 62 |
| 건강 보조식품 소매업 | 161 | 142 | 190 | 301 | 240 |
| 조리 반찬류 소매업 | 63 | 92 | 118 | 123 | 127 |
| 기타 식료품 소매업 | 70 | 106 | 118 | 126 | 132 |
| **음료 및 담배 소매업** | 42 | 57 | 71 | 87 | 124 |
| 음료 소매업 | 36 | 37 | 51 | 65 | 97 |

자료 : 통계청, 「서비스업 조사」
주 : 1) 2020년 자료부터 등록기반 기준으로 제공

## <표 7-6> 매출액 규모별 식품도매 및 소매업 사업체수(2021)

단위 : 개소

| KSIC 분류 | 산 업 | 총계 | 50백만 원 미만 | 50~100 백만 원 | 100~500 백만 원 | 500 ~1,000 백만 원 | 1,000~ 5,000 백만 원 | 5,000~ 10,000 백만 원 | 10,000~ 20,000 백만 원 | 20,000~ 30,000 백만 원 | 30,000 백만 원 이상 |
|---|---|---|---|---|---|---|---|---|---|---|---|
| G | 도매 및 소매업 | 1,536,229 | 433,960 | 194,151 | 401,931 | 165,485 | 244,093 | 77,481 | 12,097 | 2,749 | 4,281 |
| 46 | 도매 및 상품중개업 | 509,783 | 63,073 | 46,478 | 142,452 | 71,517 | 124,589 | 49,670 | 7,089 | 1,891 | 3,024 |
| 462 | 산업용 농축산물 및 동식물 도매업 | 18,966 | 3,743 | 1,952 | 5,763 | 2,445 | 3,716 | 1,118 | 141 | 38 | 49 |
| 46201 | 곡물 및 유지작물 도매업 | 4,029 | 520 | 218 | 1,139 | 607 | 1,136 | 336 | 45 | 11 | 17 |
| 463 | 음·식료품 및 담배 도매업 | 109,335 | 10,461 | 7,904 | 30,508 | 14,617 | 30,978 | 12,446 | 1,486 | 434 | 500 |
| 4631 | 신선식품 및 단순가공 식품 도매업 | 62,043 | 5,051 | 4,316 | 16,109 | 8,563 | 18,424 | 8,096 | 932 | 283 | 270 |
| 46311 | 과실류 도매업 | 7,980 | 994 | 590 | 1,527 | 869 | 3,123 | 676 | 138 | 38 | 25 |
| 46311 | 채소류, 서류 및 향신작물류 도매업 | 15,442 | 1,444 | 1,499 | 4,595 | 2,020 | 4,487 | 1,163 | 165 | 43 | 26 |
| 46313 | 육류 도매업 | 14,166 | 501 | 429 | 2,836 | 2,239 | 4,271 | 3,260 | 365 | 133 | 132 |
| 46314 | 건어물 및 젓갈류 도매업 | 4,692 | 437 | 314 | 1,853 | 803 | 1,009 | 241 | 30 | 2 | 3 |
| 46315 | 신선, 냉동 및 기타 수산물 도매업 | 17,216 | 1,497 | 1,246 | 4,678 | 2,223 | 4,627 | 2,605 | 201 | 61 | 77 |
| 46319 | 기타 신선 식품 및 단순 가공식품 도매업 | 2,547 | 177 | 237 | 620 | 409 | 906 | 152 | 33 | 6 | 7 |

자료 : 통계청, 「서비스업조사」
주) … : 미상자료, – : 자료없음, × : 비밀보호

## <표 7-6> 매출액 규모별 식품도매 및 소매업 사업체수(2021)(계속)

단위 : 개소

| KSIC 분류 | 산 업 | 총계 | 50백만 원 미만 | 50~100 백만 원 | 100~500 백만 원 | 500 ~1,000 백만 원 | 1,000~ 5,000 백만 원 | 5,000~ 10,000 백만 원 | 10,000~ 20,000 백만 원 | 20,000~ 30,000 백만 원 | 30,000 백만 원 이상 |
|---|---|---|---|---|---|---|---|---|---|---|---|
| 4632 | 가공식품 도매업 | 36,157 | 4,524 | 2,274 | 10,721 | 4,757 | 9,724 | 3,526 | 376 | 106 | 148 |
| 46321 | 육류 가공식품 도매업 | 2,766 | 303 | 198 | 828 | 349 | 833 | 191 | 36 | 14 | 14 |
| 46322 | 수산물 가공식품 도매업 | 2,114 | 148 | 210 | 662 | 247 | 650 | 160 | 18 | 4 | 16 |
| 46323 | 빵류,과자류, 당류,초콜릿 도매업 | 4,299 | 396 | 347 | 1,290 | 345 | 1,242 | 625 | 36 | 7 | 11 |
| 46324 | 낙농품 및 동식물성 유지 도매업 | 6,197 | 375 | 269 | 2,442 | 1,023 | 1,522 | 498 | 43 | 12 | 13 |
| 46325 | 커피 및 차류 도매업 | 3,372 | 996 | 522 | 996 | 210 | 468 | 142 | 23 | 7 | 9 |
| 46326 | 조미료 도매업 | 3,923 | 369 | 163 | 759 | 749 | 1,202 | 623 | 41 | 8 | 8 |
| 46329 | 기타 가공식품 도매업 | 13,486 | 1,937 | 565 | 3,744 | 1,834 | 3,808 | 1,287 | 179 | 54 | 77 |
| 4633 | 음료 및 담배 도매업 | 11,135 | 887 | 1,314 | 3,678 | 1,298 | 2,829 | 824 | 178 | 45 | 82 |
| 46331 | 주류 도매업 | 3,324 | 159 | 208 | 683 | 325 | 1,255 | 547 | 63 | 32 | 51 |
| 46332 | 비알코올 음료 도매업 | 7,462 | 722 | 1,101 | 2,926 | 947 | 1,469 | 207 | 54 | 9 | 26 |
| 47 | 소매업 (자동차 제외) | 985,818 | 365,883 | 143,309 | 247,831 | 88,245 | 109,999 | 25,132 | 3,884 | 607 | 928 |
| 472 | 음·식료품 및 담배 소매업 | 114,153 | 22,469 | 10,667 | 30,998 | 24,290 | 20,516 | 4,347 | 665 | 134 | 67 |

## <표 7-6> 매출액 규모별 식품도매 및 소매업 사업체수(2021)(계속)

단위 : 개소

| KSIC 분류 | 산 업 | 총계 | 50백만 원 미만 | 50~100 백만 원 | 100~500 백만 원 | 500 ~1,000 백만 원 | 1,000~ 5,000 백만 원 | 5,000~ 10,000 백만 원 | 10,000~ 20,000 백만 원 | 20,000~ 30,000 백만 원 | 30,000 백만 원 이상 |
|---|---|---|---|---|---|---|---|---|---|---|---|
| 4721 | 식료품 소매업 | 123,433 | 39,370 | 20,491 | 39,960 | 11,322 | 10,233 | 1,981 | 50 | 10 | 16 |
| 47211 | 곡물,곡분 및 가축사료 소매업 | 5,147 | 2,118 | 730 | 1,453 | 379 | 381 | 84 | 2 | 1 | - |
| 47212 | 육류 소매업 | 25,797 | 2,863 | 2,622 | 9,910 | 4,865 | 4,463 | 1,043 | 22 | 4 | 4 |
| 47213 | 건어물 및 젓갈류 소매업 | 8,379 | 3,196 | 1,493 | 2,860 | 401 | 391 | 36 | 1 | - | - |
| 47214 | 신선, 냉동 및 기타 수산물 소매업 | 17,315 | 4,928 | 3,177 | 6,094 | 1,648 | 1,250 | 212 | 5 | 1 | - |
| 47215 | 채소, 과실 및 뿌리작물 소매업 | 27,122 | 10,557 | 4,173 | 8,768 | 1,700 | 1,720 | 196 | 4 | 2 | 1 |
| 47216 | 빵류, 과자류 및 당류 소매업 | 9,677 | 3,353 | 2,748 | 2,849 | 269 | 357 | 98 | 2 | - | - |
| 47217 | 건강 보조식품 소매업 | 10,880 | 5,175 | 1,574 | 2,248 | 1,001 | 634 | 223 | 12 | 1 | 11 |
| 47218 | 조리 반찬류 소매업 | 9,282 | 2,867 | 2,261 | 3,339 | 333 | 415 | 67 | - | - | - |
| 47219 | 기타 식료품 소매업 | 9,834 | 4,313 | 1,711 | 2,437 | 726 | 621 | 22 | 2 | 1 | - |
| 4722 | 음료 및 담배 소매업 | 8,000 | 3,159 | 1,384 | 2,443 | 605 | 362 | 43 | 2 | - | 2 |
| 47221 | 음료 소매업 | 3,986 | 1,301 | 717 | 1,334 | 429 | 194 | 9 | 1 | - | 1 |

## <표 7-7> 매출액 규모별 식품도매 및 소매업 종사자수(2021)

단위 : 명

| KSIC 분류 | 산 업 | 총계 | 50백만 원 미만 | 50~100 백만 원 | 100~500 백만 원 | 500 ~1,000 백만 원 | 1,000~ 5,000 백만 원 | 5,000~ 10,000 백만 원 | 10,000~ 20,000 백만 원 | 20,000~ 30,000 백만 원 | 30,000 백만 원 이상 |
|---|---|---|---|---|---|---|---|---|---|---|---|
| G | 도매 및 소매업 | 3,668,167 | 445,989 | 240,003 | 668,187 | 405,794 | 886,573 | 432,618 | 170,879 | 75,360 | 342,764 |
| 46 | 도매 및 상품중개업 | 1,562,507 | 71,742 | 57,510 | 215,733 | 155,295 | 439,609 | 262,779 | 102,277 | 44,899 | 212,662 |
| 462 | 산업용 농축산물 및 동식물 도매업 | 42,318 | 4,625 | 2,799 | 9,096 | 5,098 | 11,178 | 5,317 | 1,738 | 516 | 1,951 |
| 46201 | 곡물 및 유지작물 도매업 | 9,031 | 576 | 338 | 1,494 | 1,182 | 2,796 | 1,463 | 489 | 141 | 551 |
| 463 | 음·식료품 및 담배 도매업 | 341,701 | 12,822 | 10,721 | 47,085 | 30,359 | 106,793 | 69,465 | 25,554 | 10,574 | 28,329 |
| 4631 | 신선식품 및 단순가공 식품 도매업 | 171,222 | 6,753 | 6,072 | 25,103 | 16,668 | 54,340 | 37,106 | 12,720 | 5,023 | 7,437 |
| 46311 | 과실류 도매업 | 21,385 | 1,454 | 980 | 2,622 | 1,897 | 7,665 | 3,440 | 1,816 | 680 | 832 |
| 46311 | 채소류, 서류 및 향신작물류 도매업 | 42,352 | 2,218 | 1,960 | 7,304 | 4,223 | 14,304 | 7,198 | 2,736 | 1,316 | 1,093 |
| 46313 | 육류 도매업 | 49,554 | 563 | 563 | 4,357 | 4,293 | 14,620 | 14,712 | 4,716 | 2,068 | 3,662 |
| 46314 | 건어물 및 젓갈류 도매업 | 10,747 | 574 | 459 | 2,648 | 1,524 | 3,383 | 1,354 | 680 | X | X |
| 46315 | 신선, 냉동 및 기타 수산물 도매업 | 39,625 | 1,762 | 1,770 | 7,397 | 3,931 | 11,147 | 9,224 | 2,226 | 794 | 1,374 |
| 46319 | 기타 신선 식품 및 단순 가공식품 도매업 | 7,559 | 182 | 340 | 776 | 800 | 3,221 | 1,177 | 546 | X | X |

자료 : 통계청, 「서비스업조사」
주) … : 미상자료, – : 자료없음, × : 비밀보호

## <표 7-7> 매출액 규모별 식품도매 및 소매업 종사자수(2021)(계속)

단위 : 명

| KSIC 분류 | 산 업 | 총계 | 50백만 원 미만 | 50~100 백만 원 | 100~500 백만 원 | 500 ~1,000 백만 원 | 1,000~ 5,000 백만 원 | 5,000~ 10,000 백만 원 | 10,000~ 20,000 백만 원 | 20,000~ 30,000 백만 원 | 30,000 백만 원 이상 |
|---|---|---|---|---|---|---|---|---|---|---|---|
| 4632 | 가공식품 도매업 | 122,221 | 5,198 | 2,988 | 17,096 | 10,376 | 37,375 | 22,996 | 8,540 | 3,811 | 13,841 |
| 46321 | 육류 가공식품 도매업 | 10,127 | 352 | 208 | 1,319 | 925 | 3,813 | 1,588 | 729 | 555 | 639 |
| 46322 | 수산물 가공식품 도매업 | 7,348 | 168 | 305 | 1,046 | 548 | 2,108 | 1,089 | 350 | 167 | 1,567 |
| 46323 | 빵류,과자류, 당류,초콜릿 도매업 | 14,405 | 375 | 553 | 1,725 | 719 | 5,465 | 3,723 | 775 | 312 | 758 |
| 46324 | 낙농품 및 동식물성 유지 도매업 | 17,375 | 448 | 302 | 3,878 | 2,413 | 5,231 | 2,466 | 877 | 337 | 1,424 |
| 46325 | 커피 및 차류 도매업 | 9,744 | 1,143 | 637 | 1,810 | 673 | 2,067 | 1,409 | 563 | 278 | 1,165 |
| 46326 | 조미료 도매업 | 11,514 | 412 | 175 | 1,116 | 1,368 | 4,411 | 2,564 | 798 | 309 | 361 |
| 46329 | 기타 가공식품 도매업 | 51,708 | 2,300 | 809 | 6,204 | 3,730 | 14,281 | 10,157 | 4,448 | 1,853 | 7,927 |
| 4633 | 음료 및 담배 도매업 | 48,258 | 871 | 1,661 | 4,885 | 3,315 | 15,078 | 9,363 | 4,294 | 1,740 | 7,051 |
| 46331 | 주류 도매업 | 25,386 | 195 | 328 | 1,175 | 1,014 | 9,592 | 6,483 | 1,715 | 1,179 | 3,705 |
| 46332 | 비알코올 음료 도매업 | 19,446 | 670 | 1,328 | 3,606 | 2,231 | 4,712 | 2,110 | 1,420 | 399 | 2,969 |
| 47 | 소매업 (자동차 제외) | 1,964,891 | 368,702 | 177,303 | 433,487 | 235,590 | 406,997 | 151,046 | 52,800 | 25,057 | 113,910 |
| 472 | 음·식료품 및 담배 소매업 | 372,820 | 28,290 | 18,485 | 73,486 | 82,182 | 91,516 | 48,622 | 19,749 | 6,228 | 4,263 |

## <표 7-7> 매출액 규모별 식품도매 및 소매업 종사자수(2021)(계속)

단위 : 명

| KSIC 분류 | 산 업 | 총계 | 50백만 원 미만 | 50~100 백만 원 | 100~500 백만 원 | 500 ~1,000 백만 원 | 1,000~ 5,000 백만 원 | 5,000~ 10,000 백만 원 | 10,000~ 20,000 백만 원 | 20,000~ 30,000 백만 원 | 30,000 백만 원 이상 |
|---|---|---|---|---|---|---|---|---|---|---|---|
| 4721 | 식료품 소매업 | 204,129 | 45,680 | 26,552 | 65,830 | 24,716 | 32,263 | 6,696 | X | 345 | X |
| 47211 | 곡물,곡분 및 가축사료 소매업 | 7,733 | 2,540 | 980 | 2,351 | 706 | 936 | 202 | X | X | - |
| 47212 | 육류 소매업 | 46,897 | 3,153 | 2,988 | 14,116 | 9,280 | 13,497 | 3,320 | 368 | 64 | 111 |
| 47213 | 건어물 및 젓갈류 소매업 | 12,347 | 3,626 | 2,005 | 4,639 | 849 | 1,089 | X | X | - | - |
| 47214 | 신선, 냉동 및 기타 수산물 소매업 | 26,866 | 5,694 | 4,227 | 9,555 | 3,336 | 3,238 | 708 | X | X | - |
| 47215 | 채소, 과실 및 뿌리작물 소매업 | 44,019 | 12,794 | 5,906 | 14,927 | 3,623 | 5,750 | 678 | 71 | X | X |
| 47216 | 빵류, 과자류 및 당류 소매업 | 12,873 | 3,512 | 2,774 | 4,381 | 926 | 1,014 | X | X | - | - |
| 47217 | 건강 보조식품 소매업 | 19,049 | 5,954 | 1,939 | 4,047 | 2,394 | 2,314 | 1,140 | 379 | X | X |
| 47218 | 조리 반찬류 소매업 | 17,891 | 3,377 | 3,485 | 7,482 | 1,835 | 1,560 | 151 | - | - | - |
| 47219 | 기타 식료품 소매업 | 16,454 | 5,029 | 2,247 | 4,332 | 1,766 | 2,865 | 152 | X | X | - |
| 4722 | 음료 및 담배 소매업 | 11,709 | 3,256 | 1,689 | 3,870 | 1,374 | 1,147 | 263 | X | - | X |
| 47221 | 음료 소매업 | 6,649 | 1,419 | 900 | 2,283 | 1,022 | 758 | 166 | X | - | X |

## <표 7-8> 매출액 규모별 식품도매 및 소매업 매출액(2021)

단위 : 십억 원

| KSIC 분류 | 산 업 | 총계 | 50백만 원 미만 | 50~100 백만 원 | 100~500 백만 원 | 500 ~1,000 백만 원 | 1,000~ 5,000 백만 원 | 5,000~ 10,000 백만 원 | 10,000~ 20,000 백만 원 | 20,000~ 30,000 백만 원 | 30,000 백만 원 이상 |
|---|---|---|---|---|---|---|---|---|---|---|---|
| G | 도매 및 소매업 | 1,606,288 | 5,404 | 8,134 | 63,117 | 76,487 | 360,815 | 335,803 | 151,296 | 68,852 | 536,379 |
| 46 | 도매 및 상품중개업 | 1,016,740 | 959 | 2,119 | 26,421 | 35,977 | 203,979 | 222,592 | 89,763 | 48,188 | 386,743 |
| 462 | 산업용 농축산물 및 동식물 도매업 | 20,507 | 59 | 103 | 1,141 | 1,411 | 5,944 | 5,031 | 1,998 | 930 | 3,889 |
| 46201 | 곡물 및 유지작물 도매업 | 6,720 | 5 | 12 | 319 | 481 | 2,051 | 1,513 | 639 | 248 | 1,453 |
| 463 | 음·식료품 및 담배 도매업 | 192,791 | 186 | 422 | 6,526 | 8,109 | 54,094 | 56,455 | 20,890 | 10,422 | 35,688 |
| 4631 | 신선식품 및 단순가공 식품 도매업 | 115,565 | 86 | 247 | 3,507 | 5,014 | 33,310 | 36,242 | 13,100 | 6,809 | 17,250 |
| 46311 | 과실류 도매업 | 15,323 | 18 | 38 | 361 | 574 | 6,204 | 3,487 | 1,900 | 931 | 1,808 |
| 46311 | 채소류, 서류 및 향신작물류 도매업 | 23,431 | 29 | 88 | 1,146 | 1,307 | 9,435 | 6,141 | 2,271 | 1,015 | 2,000 |
| 46313 | 육류 도매업 | 40,353 | 9 | 23 | 627 | 1,303 | 7,556 | 13,458 | 5,238 | 3,184 | 8,955 |
| 46314 | 건어물 및 젓갈류 도매업 | 4,264 | 8 | 17 | 383 | 485 | 1,714 | 1,090 | 403 | X | X |
| 46315 | 신선, 냉동 및 기타 수산물 도매업 | 28,023 | 20 | 62 | 844 | 1,091 | 6,696 | 11,175 | 2,823 | 1,489 | 3,821 |
| 46319 | 기타 신선 식품 및 단순 가공식품 도매업 | 4,171 | 2 | 19 | 146 | 253 | 1,705 | 890 | 465 | X | X |

자료 : 통계청, 「서비스업조사」
주) … : 미상자료, – : 자료없음, × : 비밀보호

## <표 7-8> 매출액 규모별 식품도매 및 소매업 매출액(2021)(계속)

단위 : 십억 원

| KSIC 분류 | 산 업 | 총계 | 50백만 원 미만 | 50~100 백만 원 | 100~500 백만 원 | 500 ~1,000 백만 원 | 1,000~ 5,000 백만 원 | 5,000~ 10,000 백만 원 | 10,000~ 20,000 백만 원 | 20,000~ 30,000 백만 원 | 30,000 백만 원 이상 |
|---|---|---|---|---|---|---|---|---|---|---|---|
| 4632 | 가공식품 도매업 | 56,360 | 86 | 113 | 2,390 | 2,424 | 15,566 | 15,312 | 5,358 | 2,535 | 12,577 |
| 46321 | 육류 가공식품 도매업 | 5,457 | 5 | 12 | 178 | 175 | 1,819 | 1,583 | 499 | 341 | 845 |
| 46322 | 수산물 가공식품 도매업 | 3,582 | 3 | 12 | 124 | 127 | 1,052 | 718 | 275 | 100 | 1,172 |
| 46323 | 빵류,과자류,당류,초콜릿 도매업 | 5,788 | 6 | 15 | 179 | 133 | 1,624 | 2,118 | 499 | 160 | 1,054 |
| 46324 | 낙농품 및 동식물성 유지 도매업 | 7,181 | 8 | 17 | 531 | 559 | 2,191 | 1,338 | 607 | 287 | 1,643 |
| 46325 | 커피 및 차류 도매업 | 3,501 | 19 | 28 | 202 | 133 | 775 | 857 | 321 | 174 | 992 |
| 46326 | 조미료 도매업 | 5,172 | 5 | 7 | 121 | 238 | 1,601 | 1,977 | 612 | 190 | 422 |
| 46329 | 기타 가공식품 도매업 | 25,678 | 40 | 23 | 1,053 | 1,059 | 6,503 | 6,722 | 2,545 | 1,283 | 6,449 |
| 4633 | 음료 및 담배 도매업 | 20,867 | 14 | 61 | 629 | 671 | 5,218 | 4,901 | 2,433 | 1,078 | 5,861 |
| 46331 | 주류 도매업 | 11,230 | 2 | 13 | 136 | 276 | 2,772 | 3,216 | 845 | 757 | 3,212 |
| 46332 | 비알코올 음료 도매업 | 7,234 | 11 | 48 | 466 | 374 | 2,092 | 1,050 | 744 | 228 | 2,220 |
| 47 | 소매업 (자동차 제외) | 476,487 | 4,346 | 5,781 | 34,673 | 37,258 | 140,882 | 98,531 | 42,765 | 14,590 | 97,661 |
| 472 | 음·식료품 및 담배 소매업 | 85,710 | 444 | 629 | 5,751 | 10,415 | 31,578 | 21,675 | 9,234 | 3,118 | 2,866 |

## <표 7-8> 매출액 규모별 식품도매 및 소매업 매출액(2021)(계속)

단위 : 십억 원

| KSIC 분류 | 산 업 | 총계 | 50백만 원 미만 | 50~100 백만 원 | 100~500 백만 원 | 500 ~1,000 백만 원 | 1,000~ 5,000 백만 원 | 5,000~ 10,000 백만 원 | 10,000~ 20,000 백만 원 | 20,000~ 30,000 백만 원 | 30,000 백만 원 이상 |
|---|---|---|---|---|---|---|---|---|---|---|---|
| 4721 | 식료품 소매업 | 34,752 | 655 | 961 | 6,139 | 5,095 | 13,120 | 6,687 | X | 228 | X |
| 47211 | 곡물,곡분 및 가축사료 소매업 | 1,348 | 39 | 43 | 265 | 186 | 514 | 252 | X | X | - |
| 47212 | 육류 소매업 | 13,600 | 42 | 122 | 1,492 | 2,055 | 5,868 | 3,362 | 289 | 93 | 276 |
| 47213 | 건어물 및 젓갈류 소매업 | 1,395 | 56 | 73 | 478 | 185 | 474 | X | X | - | - |
| 47214 | 신선, 냉동 및 기타 수산물 소매업 | 4,377 | 84 | 151 | 946 | 751 | 1,612 | 748 | X | X | - |
| 47215 | 채소, 과실 및 뿌리작물 소매업 | 5,748 | 165 | 192 | 1,313 | 762 | 2,440 | 743 | 50 | X | X |
| 47216 | 빵류, 과자류 및 당류 소매업 | 982 | 53 | 111 | 297 | 107 | 210 | X | X | - | - |
| 47217 | 건강 보조식품 소매업 | 4,002 | 86 | 87 | 447 | 523 | 722 | 1,063 | 140 | X | X |
| 47218 | 조리 반찬류 소매업 | 1,262 | 49 | 90 | 454 | 159 | 374 | 136 | - | - | - |
| 47219 | 기타 식료품 소매업 | 2,038 | 82 | 91 | 446 | 366 | 906 | 88 | X | X | - |
| 4722 | 음료 및 담배 소매업 | 1,601 | 55 | 79 | 465 | 368 | 421 | 104 | X | - | X |
| 47221 | 음료 소매업 | 1,069 | 28 | 46 | 325 | 297 | 278 | 38 | X | - | X |

## <표 7-9> 매출액 규모별 식품도매 및 소매업 영업비용(2021)

단위 : 삽억 원

| KSIC 분류 | 산 업 | 총계 | 50백만 원 미만 | 50~100 백만 원 | 100~500 백만 원 | 500 ~1,000 백만 원 | 1,000~ 5,000 백만 원 | 5,000~ 10,000 백만 원 | 10,000~ 20,000 백만 원 | 20,000~ 30,000 백만 원 | 30,000 백만 원 이상 |
|---|---|---|---|---|---|---|---|---|---|---|---|
| G | 도매 및 소매업 | 1,548,403 | 5,255 | 7,101 | 59,223 | 73,972 | 348,485 | 325,825 | 146,022 | 66,391 | 516,129 |
| 46 | 도매 및 상품중개업 | 980,218 | 1,465 | 2,105 | 25,014 | 34,546 | 198,144 | 215,761 | 86,351 | 46,371 | 370,461 |
| 462 | 산업용 농축산물 및 동식물 도매업 | 19,888 | 56 | 83 | 1,055 | 1,397 | 5,744 | 4,914 | 1,942 | 903 | 3,794 |
| 46201 | 곡물 및 유지작물 도매업 | 6,626 | 6 | 12 | 316 | 478 | 2,026 | 1,488 | 626 | 242 | 1,432 |
| 463 | 음·식료품 및 담배 도매업 | 187,088 | 221 | 371 | 6,226 | 7,887 | 52,941 | 55,454 | 20,107 | 10,097 | 33,783 |
| 4631 | 신선식품 및 단순가공 식품 도매업 | 113,087 | 90 | 224 | 3,347 | 4,861 | 32,532 | 35,969 | 12,816 | 6,631 | 16,618 |
| 46311 | 과실류 도매업 | 15,090 | 19 | 38 | 348 | 564 | 6,125 | 3,442 | 1,873 | 912 | 1,769 |
| 46311 | 채소류, 서류 및 향신작물류 도매업 | 23,011 | 24 | 72 | 1,116 | 1,282 | 9,187 | 6,068 | 2,243 | 995 | 2,024 |
| 46313 | 육류 도매업 | 39,301 | 9 | 28 | 592 | 1,249 | 7,316 | 13,447 | 5,125 | 3,089 | 8,446 |
| 46314 | 건어물 및 젓갈류 도매업 | 4,127 | 13 | 14 | 357 | 465 | 1,656 | 1,068 | 392 | X | X |
| 46315 | 신선, 냉동 및 기타 수산물 도매업 | 27,515 | 23 | 54 | 794 | 1,063 | 6,559 | 11,089 | 2,747 | 1,456 | 3,729 |
| 46319 | 기타 신선 식품 및 단순 가공식품 도매업 | 4,042 | 2 | 18 | 141 | 239 | 1,689 | 855 | 435 | X | X |

자료 : 통계청, 「서비스업조사」
주) … : 미상자료, – : 자료없음, × : 비밀보호

## <표 7-9> 매출액 규모별 식품도매 및 소매업 영업비용(2021)(계속)

단위 : 십억 원

| KSIC 분류 | 산 업 | 총계 | 50백만 원 미만 | 50~100 백만 원 | 100~500 백만 원 | 500 ~1,000 백만 원 | 1,000~ 5,000 백만 원 | 5,000~ 10,000 백만 원 | 10,000~ 20,000 백만 원 | 20,000~ 30,000 백만 원 | 30,000 백만 원 이상 |
|---|---|---|---|---|---|---|---|---|---|---|---|
| 4632 | 가공식품 도매업 | 54,276 | 119 | 100 | 2,279 | 2,352 | 15,192 | 14,818 | 5,180 | 2,446 | 11,791 |
| 46321 | 육류 가공식품 도매업 | 5,329 | 5 | 10 | 172 | 169 | 1,806 | 1,539 | 479 | 335 | 817 |
| 46322 | 수산물 가공식품 도매업 | 3,464 | 3 | 14 | 118 | 124 | 1,021 | 705 | 266 | 94 | 1,120 |
| 46323 | 빵류,과자류,당류,초콜릿 도매업 | 5,503 | 6 | 14 | 167 | 128 | 1,554 | 2,019 | 477 | 156 | 981 |
| 46324 | 낙농품 및 동식물성 유지 도매업 | 6,992 | 8 | 11 | 498 | 533 | 2,159 | 1,298 | 600 | 284 | 1,602 |
| 46325 | 커피 및 차류 도매업 | 3,239 | 26 | 21 | 194 | 127 | 761 | 817 | 304 | 164 | 824 |
| 46326 | 조미료 도매업 | 4,984 | 5 | 6 | 121 | 230 | 1,546 | 1,906 | 584 | 185 | 402 |
| 46329 | 기타 가공식품 도매업 | 24,764 | 66 | 23 | 1,009 | 1,041 | 6,345 | 6,535 | 2,470 | 1,229 | 6,046 |
| 4633 | 음료 및 담배 도매업 | 19,725 | 12 | 48 | 600 | 673 | 5,218 | 4,668 | 2,111 | 1,021 | 5,374 |
| 46331 | 주류 도매업 | 10,976 | 3 | 9 | 137 | 291 | 2,838 | 3,139 | 824 | 736 | 2,998 |
| 46332 | 비알코올 음료 도매업 | 6,742 | 9 | 38 | 434 | 363 | 2,062 | 1,004 | 670 | 210 | 1,951 |
| 47 | 소매업 (자동차 제외) | 459,059 | 3,689 | 4,787 | 32,335 | 36,323 | 134,867 | 95,697 | 41,648 | 14,130 | 95,584 |
| 472 | 음·식료품 및 담배 소매업 | 83,572 | 386 | 544 | 5,565 | 10,337 | 30,991 | 21,077 | 8,917 | 3,001 | 2,755 |

## <표 7-9> 매출액 규모별 식품도매 및 소매업 영업비용(2021)(계속)

단위 : 십억 원

| KSIC 분류 | 산 업 | 총계 | 50백만 원 미만 | 50~100 백만 원 | 100~500 백만 원 | 500 ~1,000 백만 원 | 1,000~ 5,000 백만 원 | 5,000~ 10,000 백만 원 | 10,000~ 20,000 백만 원 | 20,000~ 30,000 백만 원 | 30,000 백만 원 이상 |
|---|---|---|---|---|---|---|---|---|---|---|---|
| 4721 | 식료품 소매업 | 32,728 | 517 | 755 | 5,566 | 4,809 | 12,583 | 6,519 | X | 221 | X |
| 47211 | 곡물,곡분 및 가축사료 소매업 | 1,279 | 29 | 36 | 238 | 182 | 501 | 245 | X | X | - |
| 47212 | 육류 소매업 | 12,946 | 34 | 106 | 1,337 | 1,927 | 5,605 | 3,306 | 277 | 86 | 268 |
| 47213 | 건어물 및 젓갈류 소매업 | 1,279 | 40 | 56 | 435 | 173 | 453 | X | X | - | - |
| 47214 | 신선, 냉동 및 기타 수산물 소매업 | 4,082 | 58 | 112 | 857 | 709 | 1,537 | 728 | X | X | - |
| 47215 | 채소, 과실 및 뿌리작물 소매업 | 5,382 | 120 | 142 | 1,171 | 724 | 2,373 | 731 | 49 | X | X |
| 47216 | 빵류, 과자류 및 당류 소매업 | 897 | 46 | 91 | 272 | 97 | 202 | X | X | - | - |
| 47217 | 건강 보조식품 소매업 | 3,808 | 94 | 72 | 444 | 492 | 682 | 1,018 | 134 | X | X |
| 47218 | 조리 반찬류 소매업 | 1,152 | 34 | 70 | 408 | 150 | 357 | 133 | - | - | - |
| 47219 | 기타 식료품 소매업 | 1,902 | 62 | 69 | 402 | 355 | 874 | 85 | X | X | - |
| 4722 | 음료 및 담배 소매업 | 1,456 | 40 | 66 | 429 | 342 | 384 | 93 | X | - | X |
| 47221 | 음료 소매업 | 989 | 21 | 39 | 300 | 278 | 259 | 38 | X | - | X |

## <표 7-10> 종사자 규모별 식품도매 및 소매업 사업체수(2021)

단위 : 개소

| KSIC 분류 | 산업 | 총계 | 1~4 명 | 5~9 명 | 10~19 명 | 20~49 명 | 50명 이상 |
|---|---|---|---|---|---|---|---|
| G | 도매 및 소매업 | 1,536,229 | 1,404,426 | 92,195 | 26,528 | 9,997 | 3,083 |
| 46 | 도매 및 상품중개업 | 509,783 | 444,835 | 43,397 | 14,252 | 5,556 | 1,743 |
| 462 | 산업용 농축산물 및 동식물 도매업 | 18,966 | 17,421 | 1,124 | 291 | 108 | 22 |
| 46201 | 곡물 및 유지작물 도매업 | 4,029 | 3,693 | 242 | 64 | 24 | 6 |
| 463 | 음·식료품 및 담배 도매업 | 109,335 | 93,864 | 9,747 | 3,899 | 1,504 | 321 |
| 4631 | 신선식품 및 단순가공 식품 도매업 | 62,043 | 54,345 | 5,350 | 1,652 | 596 | 100 |
| 46311 | 과실류 도매업 | 7,980 | 7,110 | 606 | 183 | 67 | 14 |
| 46311 | 채소류, 서류 및 향신작물류 도매업 | 15,442 | 13,655 | 1,249 | 366 | 143 | 29 |
| 46313 | 육류 도매업 | 14,166 | 11,419 | 1,832 | 665 | 220 | 30 |
| 46314 | 건어물 및 젓갈류 도매업 | 4,692 | 4,303 | 265 | 82 | 37 | 5 |
| 46315 | 신선, 냉동 및 기타 수산물 도매업 | 17,216 | 15,682 | 1,149 | 272 | 96 | 17 |
| 46319 | 기타 신선 식품 및 단순 가공식품 도매업 | 2,547 | 2,176 | 249 | 84 | 33 | 5 |

자료 : 통계청, 「서비스업조사」
주 ) … : 미상자료, – : 자료없음, × : 비밀보호

## <표 7-10> 종사자 규모별 식품도매 및 소매업 사업체수(2021)(계속)

단위 : 개소

| KSIC 분류 | 산업 | 총계 | 1~4 명 | 5~9 명 | 10~19 명 | 20~49 명 | 50명 이상 |
|---|---|---|---|---|---|---|---|
| 4632 | 가공식품 도매업 | 36,157 | 30,605 | 3,434 | 1,416 | 550 | 152 |
| 46321 | 육류 가공식품 도매업 | 2,766 | 2,197 | 366 | 136 | 54 | 13 |
| 46322 | 수산물 가공식품 도매업 | 2,114 | 1,849 | 158 | 65 | 28 | 14 |
| 46323 | 빵류,과자류, 당류,초콜릿 도매업 | 4,299 | 3,565 | 389 | 270 | 61 | 14 |
| 46324 | 낙농품 및 동식물성 유지 도매업 | 6,197 | 5,475 | 478 | 151 | 82 | 11 |
| 46325 | 커피 및 차류 도매업 | 3,372 | 2,996 | 234 | 86 | 46 | 10 |
| 46326 | 조미료 도매업 | 3,923 | 3,369 | 377 | 120 | 48 | 9 |
| 46329 | 기타 가공식품 도매업 | 13,486 | 11,154 | 1,432 | 588 | 231 | 81 |
| 4633 | 음료 및 담배 도매업 | 11,135 | 8,914 | 963 | 831 | 358 | 69 |
| 46331 | 주류 도매업 | 3,324 | 1,847 | 596 | 630 | 213 | 38 |
| 46332 | 비알코올 음료 도매업 | 7,462 | 6,914 | 296 | 122 | 104 | 26 |
| 47 | 소매업 (자동차 제외) | 985,818 | 925,901 | 45,035 | 9,897 | 3,763 | 1,222 |
| 472 | 음·식료품 및 담배 소매업 | 131,433 | 127,728 | 3,062 | 502 | 116 | 25 |

## <표 7-10> 종사자 규모별 식품도매 및 소매업 사업체수(2021)(계속)

단위 : 개소

| KSIC 분류 | 산업 | 총계 | 1~4 명 | 5~9 명 | 10~19 명 | 20~49 명 | 50명 이상 |
|---|---|---|---|---|---|---|---|
| 4721 | 식료품 소매업 | 123,433 | 119,877 | 2,943 | 485 | 106 | 22 |
| 47211 | 곡물,곡분 및 가축사료 소매업 | 5,147 | 5,061 | 67 | 16 | 3 | - |
| 47212 | 육류 소매업 | 25,797 | 24,818 | 837 | 117 | 23 | 2 |
| 47213 | 건어물 및 젓갈류 소매업 | 8,379 | 8,296 | 69 | 13 | 1 | - |
| 47214 | 신선, 냉동 및 기타 수산물 소매업 | 17,315 | 17,039 | 247 | 22 | 7 | - |
| 47215 | 채소, 과실 및 뿌리작물 소매업 | 27,122 | 26,417 | 608 | 79 | 15 | 3 |
| 47216 | 빵류, 과자류 및 당류 소매업 | 9,677 | 9,487 | 158 | 24 | 7 | 1 |
| 47217 | 건강 보조식품 소매업 | 10,880 | 10,517 | 237 | 83 | 28 | 15 |
| 47218 | 조리 반찬류 소매업 | 9,282 | 8,745 | 451 | 76 | 9 | 1 |
| 47219 | 기타 식료품 소매업 | 9,834 | 9,497 | 269 | 55 | 13 | - |
| 4722 | 음료 및 담배 소매업 | 8,000 | 7,851 | 119 | 17 | 10 | 3 |
| 47221 | 음료 소매업 | 3,986 | 3,864 | 96 | 14 | 9 | 3 |

## <표 7-11> 종사자 규모별 식품도매 및 소매업 종사자수(2021)

단위 : 명

| KSIC 분류 | 산업 | 총계 | 1~4 명 | 5~9 명 | 10~19 명 | 20~49 명 | 50명 이상 |
|---|---|---|---|---|---|---|---|
| G | 도매 및 소매업 | 3,668,167 | 2,073,315 | 575,633 | 344,325 | 285,054 | 389,840 |
| 46 | 도매 및 상품중개업 | 1,562,507 | 718,080 | 273,406 | 184,970 | 159,592 | 226,459 |
| 462 | 산업용 농축산물 및 동식물 도매업 | 42,318 | 26,858 | 6,996 | 3,730 | 2,957 | 1,777 |
| 46201 | 곡물 및 유지작물 도매업 | 9,031 | 5,609 | 1,540 | 810 | 653 | 419 |
| 463 | 음·식료품 및 담배 도매업 | 341,701 | 153,312 | 61,995 | 51,109 | 42,222 | 33,063 |
| 4631 | 신선식품 및 단순가공 식품 도매업 | 171,222 | 91,321 | 33,760 | 21,544 | 16,604 | 7,993 |
| 46311 | 과실류 도매업 | 21,385 | 12,208 | 3,832 | 2,338 | 1,897 | 1,110 |
| 46311 | 채소류, 서류 및 향신작물류 도매업 | 42,352 | 23,275 | 7,803 | 4,838 | 4,151 | 2,285 |
| 46313 | 육류 도매업 | 49,554 | 20,718 | 11,529 | 8,575 | 6,050 | 2,682 |
| 46314 | 건어물 및 젓갈류 도매업 | 10,747 | 6,607 | 1,694 | 1,090 | 1,013 | 343 |
| 46315 | 신선, 냉동 및 기타 수산물 도매업 | 39,625 | 24,924 | 7,282 | 3,594 | 2,578 | 1,247 |
| 46319 | 기타 신선 식품 및 단순 가공식품 도매업 | 7,559 | 3,589 | 1,620 | 1,109 | 915 | 326 |

자료 : 통계청, 「서비스업조사」
주) … : 미상자료, – : 자료없음, × : 비밀보호

## <표 7-11> 종사자 규모별 식품도매 및 소매업 종사자수(2021)(계속)

단위 : 개소

| KSIC 분류 | 산업 | 총계 | 1~4 명 | 5~9 명 | 10~19 명 | 20~49 명 | 50명 이상 |
|---|---|---|---|---|---|---|---|
| 4632 | 가공식품 도매업 | 122,221 | 48,790 | 21,948 | 18,388 | 15,932 | 17,163 |
| 46321 | 육류 가공식품 도매업 | 10,127 | 3,632 | 2,324 | 1,782 | 1,511 | 878 |
| 46322 | 수산물 가공식품 도매업 | 7,348 | 2,978 | 1,044 | 843 | 851 | 1,632 |
| 46323 | 빵류,과자류, 당류,초콜릿 도매업 | 14,405 | 5,449 | 2,600 | 3,479 | 1,755 | 1,122 |
| 46324 | 낙농품 및 동식물성 유지 도매업 | 17,375 | 8,491 | 2,966 | 2,026 | 2,238 | 1,654 |
| 46325 | 커피 및 차류 도매업 | 9,744 | 4,403 | 1,500 | 1,112 | 1,387 | 1,342 |
| 46326 | 조미료 도매업 | 11,514 | 5,574 | 2,371 | 1,561 | 1,347 | 661 |
| 46329 | 기타 가공식품 도매업 | 51,708 | 18,263 | 9,143 | 7,585 | 6,843 | 9,874 |
| 4633 | 음료 및 담배 도매업 | 48,258 | 13,201 | 6,287 | 11,177 | 9,686 | 7,907 |
| 46331 | 주류 도매업 | 25,386 | 3,193 | 4,015 | 8,451 | 5,691 | 4,036 |
| 46332 | 비알코올 음료 도매업 | 19,446 | 9,717 | 1,804 | 1,593 | 2,950 | 3,382 |
| 47 | 소매업 (자동차 제외) | 1,964,891 | 1,301,121 | 277,843 | 127,394 | 107,440 | 151,093 |
| 472 | 음·식료품 및 담배 소매업 | 215,838 | 185,560 | 18,582 | 6,297 | 3,219 | 2,180 |

## <표 7-11> 종사자 규모별 식품도매 및 소매업 종사자수(2021)(계속)

단위 : 개소

| KSIC 분류 | 산업 | 총계 | 1~4 명 | 5~9 명 | 10~19 명 | 20~49 명 | 50명 이상 |
|---|---|---|---|---|---|---|---|
| 4721 | 식료품 소매업 | 204,129 | 175,240 | 17,869 | 6,078 | 2,981 | 1,961 |
| 47211 | 곡물,곡분 및 가축사료 소매업 | 7,733 | 7,021 | 418 | X | X | - |
| 47212 | 육류 소매업 | 46,897 | 39,699 | 4,961 | 1,497 | X | X |
| 47213 | 건어물 및 젓갈류 소매업 | 12,347 | 11,737 | 418 | X | X | - |
| 47214 | 신선, 냉동 및 기타 수산물 소매업 | 26,866 | 24,940 | 1,456 | 285 | 185 | - |
| 47215 | 채소, 과실 및 뿌리작물 소매업 | 44,019 | 38,680 | 3,737 | 947 | 385 | 270 |
| 47216 | 빵류, 과자류 및 당류 소매업 | 12,873 | 11,293 | 959 | 300 | X | X |
| 47217 | 건강 보조식품 소매업 | 19,049 | 14,303 | 1,493 | 1,036 | 841 | 1,376 |
| 47218 | 조리 반찬류 소매업 | 17,891 | 13,907 | 2,709 | 954 | X | X |
| 47219 | 기타 식료품 소매업 | 16,454 | 13,660 | 1,718 | 688 | 388 | - |
| 4722 | 음료 및 담배 소매업 | 11,709 | 10,320 | 713 | 219 | 238 | 219 |
| 47221 | 음료 소매업 | 6,649 | 5,459 | 574 | 179 | X | X |

## <표 7-12> 종사자 규모별 식품도매 및 소매업 매출액(2021)

단위 : 십억 원

| KSIC 분류 | 산업 | 총계 | 1~4 명 | 5~9 명 | 10~19 명 | 20~49 명 | 50명 이상 |
|---|---|---|---|---|---|---|---|
| G | 도매 및 소매업 | 1,606,288 | 534,973 | 291,016 | 208,786 | 175,963 | 395,549 |
| 46 | 도매 및 상품중개업 | 1,016,740 | 312,923 | 184,429 | 130,422 | 118,678 | 270,288 |
| 462 | 산업용 농축산물 및 동식물 도매업 | 20,507 | 10,108 | 4,164 | 2,271 | 1,935 | 2,029 |
| 46201 | 곡물 및 유지작물 도매업 | 6,720 | 3,441 | 1,348 | 603 | 494 | 835 |
| 463 | 음·식료품 및 담배 도매업 | 192,791 | 79,352 | 39,192 | 29,829 | 24,225 | 20,193 |
| 4631 | 신선식품 및 단순가공 식품 도매업 | 115,565 | 56,856 | 25,834 | 15,424 | 11,461 | 5,991 |
| 46311 | 과실류 도매업 | 15,323 | 8,434 | 3,084 | 1,732 | 1,279 | 794 |
| 46311 | 채소류, 서류 및 향신작물류 도매업 | 23,431 | 13,196 | 4,681 | 2,274 | 1,679 | 1,602 |
| 46313 | 육류 도매업 | 40,353 | 14,812 | 10,115 | 7,237 | 5,519 | 2,670 |
| 46314 | 건어물 및 젓갈류 도매업 | 4,264 | 2,828 | 655 | 391 | 298 | 92 |
| 46315 | 신선, 냉동 및 기타 수산물 도매업 | 28,023 | 15,988 | 6,313 | 3,187 | 1,956 | 578 |
| 46319 | 기타 신선 식품 및 단순 가공식품 도매업 | 4,171 | 1,599 | 987 | 602 | 730 | 254 |

자료 : 통계청, 「서비스업조사」
주 ) … : 미상자료, – : 자료없음, × : 비밀보호

## <표 7-12> 종사자 규모별 식품도매 및 소매업 매출액(2021)(계속)

단위 : 십억 원

| KSIC 분류 | 산업 | 총계 | 1~4 명 | 5~9 명 | 10~19 명 | 20~49 명 | 50명 이상 |
|---|---|---|---|---|---|---|---|
| 4632 | 가공식품 도매업 | 56,360 | 18,432 | 10,397 | 9,344 | 8,081 | 10,106 |
| 46321 | 육류 가공식품 도매업 | 5,457 | 1,576 | 1,110 | 1,380 | 700 | 691 |
| 46322 | 수산물 가공식품 도매업 | 3,582 | 1,187 | 506 | 542 | 421 | 926 |
| 46323 | 빵류,과자류, 당류,초콜릿 도매업 | 5,788 | 1,902 | 1,045 | 1,227 | 711 | 903 |
| 46324 | 낙농품 및 동식물성 유지 도매업 | 7,181 | 2,930 | 1,181 | 930 | 1,226 | 915 |
| 46325 | 커피 및 차류 도매업 | 3,501 | 903 | 596 | 435 | 630 | 937 |
| 46326 | 조미료 도매업 | 5,172 | 2,222 | 1,177 | 719 | 781 | 274 |
| 46329 | 기타 가공식품 도매업 | 25,678 | 7,711 | 4,783 | 4,112 | 3,613 | 5,459 |
| 4633 | 음료 및 담배 도매업 | 20,867 | 4,065 | 2,962 | 5,061 | 4,682 | 4,097 |
| 46331 | 주류 도매업 | 11,230 | 1,152 | 1,831 | 3,431 | 2,952 | 1,865 |
| 46332 | 비알코올 음료 도매업 | 7,234 | 2,482 | 795 | 841 | 1,179 | 1,938 |
| 47 | 소매업 (자동차 제외) | 476,487 | 203,387 | 92,792 | 52,702 | 38,901 | 88,705 |
| 472 | 음·식료품 및 담배 소매업 | 36,353 | 28,173 | 4,597 | 1,623 | 1,018 | 943 |

## <표 7-12> 종사자 규모별 식품도매 및 소매업 매출액(2021)(계속)

단위 : 십억 원

| KSIC 분류 | 산업 | 총계 | 1~4 명 | 5~9 명 | 10~19 명 | 20~49 명 | 50명 이상 |
|---|---|---|---|---|---|---|---|
| 4721 | 식료품 소매업 | 34,752 | 26,870 | 4,442 | 1,557 | 995 | 888 |
| 47211 | 곡물,곡분 및 가축사료 소매업 | 1,348 | 1,141 | 159 | X | X | - |
| 47212 | 육류 소매업 | 13,600 | 10,466 | 2,151 | 569 | X | X |
| 47213 | 건어물 및 젓갈류 소매업 | 1,395 | 1,265 | 89 | X | X | - |
| 47214 | 신선, 냉동 및 기타 수산물 소매업 | 4,377 | 3,906 | 331 | 82 | 58 | - |
| 47215 | 채소, 과실 및 뿌리작물 소매업 | 5,748 | 4,690 | 628 | 275 | 73 | 82 |
| 47216 | 빵류, 과자류 및 당류 소매업 | 982 | 834 | 93 | 32 | X | X |
| 47217 | 건강 보조식품 소매업 | 4,002 | 2,228 | 351 | 283 | 374 | 767 |
| 47218 | 조리 반찬류 소매업 | 1,262 | 941 | 229 | 75 | X | X |
| 47219 | 기타 식료품 소매업 | 2,038 | 1,398 | 411 | 163 | 67 | - |
| 4722 | 음료 및 담배 소매업 | 1,601 | 1,303 | 155 | 66 | 22 | 55 |
| 47221 | 음료 소매업 | 1,069 | 818 | 121 | 58 | X | X |

## <표 7-13> 종사자 규모별 식품도매 및 소매업 영업비용(2021)

단위 : 십억 원

| KSIC 분류 | 산업 | 총계 | 1~4 명 | 5~9 명 | 10~19 명 | 20~49 명 | 50명 이상 |
|---|---|---|---|---|---|---|---|
| G | 도매 및 소매업 | 1,548,403 | 515,260 | 281,781 | 201,266 | 169,795 | 380,302 |
| 46 | 도매 및 상품중개업 | 980,218 | 303,690 | 178,871 | 125,432 | 114,470 | 257,755 |
| 462 | 산업용 농축산물 및 동식물 도매업 | 19,888 | 9,793 | 4,047 | 2,203 | 1,872 | 1,973 |
| 46201 | 곡물 및 유지작물 도매업 | 6,626 | 3,399 | 1,325 | 592 | 484 | 826 |
| 463 | 음·식료품 및 담배 도매업 | 187,088 | 77,591 | 38,379 | 28,919 | 23,360 | 18,839 |
| 4631 | 신선식품 및 단순가공 식품 도매업 | 113,087 | 55,677 | 25,469 | 15,082 | 11,166 | 5,694 |
| 46311 | 과실류 도매업 | 15,090 | 8,316 | 3,048 | 1,700 | 1,242 | 783 |
| 46311 | 채소류, 서류 및 향신작물류 도매업 | 23,011 | 12,887 | 4,617 | 2,216 | 1,708 | 1,582 |
| 46313 | 육류 도매업 | 39,301 | 14,580 | 9,872 | 7,099 | 5,325 | 2,425 |
| 46314 | 건어물 및 젓갈류 도매업 | 4,127 | 2,728 | 641 | 379 | 289 | 90 |
| 46315 | 신선, 냉동 및 기타 수산물 도매업 | 27,515 | 15,657 | 6,296 | 3,101 | 1,895 | 566 |
| 46319 | 기타 신선 식품 및 단순 가공식품 도매업 | 4,042 | 1,508 | 995 | 587 | 706 | 247 |

자료 : 통계청, 「서비스업조사」
주 ) … : 미상자료, – : 자료없음, × : 비밀보호

## <표 7-13> 종사자 규모별 식품도매 및 소매업 영업비용(2021)(계속)

단위 : 십억 원

| KSIC 분류 | 산업 | 총계 | 1~4 명 | 5~9 명 | 10~19 명 | 20~49 명 | 50명 이상 |
|---|---|---|---|---|---|---|---|
| 4632 | 가공식품 도매업 | 54,276 | 17,925 | 10,079 | 9,055 | 7,741 | 9,476 |
| 46321 | 육류 가공식품 도매업 | 5,329 | 1,542 | 1,071 | 1,368 | 676 | 673 |
| 46322 | 수산물 가공식품 도매업 | 3,464 | 1,157 | 493 | 522 | 412 | 880 |
| 46323 | 빵류,과자류, 당류,초콜릿 도매업 | 5,503 | 1,822 | 1,002 | 1,158 | 666 | 854 |
| 46324 | 낙농품 및 동식물성 유지 도매업 | 6,992 | 2,846 | 1,138 | 917 | 1,220 | 870 |
| 46325 | 커피 및 차류 도매업 | 3,239 | 876 | 578 | 414 | 591 | 779 |
| 46326 | 조미료 도매업 | 4,984 | 2,139 | 1,153 | 706 | 719 | 267 |
| 46329 | 기타 가공식품 도매업 | 24,764 | 7,542 | 4,644 | 3,968 | 3,458 | 5,152 |
| 4633 | 음료 및 담배 도매업 | 19,725 | 3,989 | 2,831 | 4,782 | 4,454 | 3,669 |
| 46331 | 주류 도매업 | 10,976 | 1,179 | 1,818 | 3,387 | 2,918 | 1,675 |
| 46332 | 비알코올 음료 도매업 | 6,742 | 2,418 | 762 | 783 | 1,085 | 1,694 |
| 47 | 소매업 (자동차 제외) | 459,059 | 193,624 | 89,616 | 51,013 | 37,542 | 87,265 |
| 472 | 음·식료품 및 담배 소매업 | 34,184 | 26,357 | 4,371 | 1,578 | 998 | 881 |

## <표 7-13> 종사자 규모별 식품도매 및 소매업 영업비용(2021)(계속)

단위 : 십억 원

| KSIC 분류 | 산업 | 총계 | 1~4 명 | 5~9 명 | 10~19 명 | 20~49 명 | 50명 이상 |
|---|---|---|---|---|---|---|---|
| 4721 | 식료품 소매업 | 32,728 | 25,175 | 4,229 | 1,520 | 975 | 829 |
| 47211 | 곡물,곡분 및 가축사료 소매업 | 1,279 | 1,077 | 156 | X | X | - |
| 47212 | 육류 소매업 | 12,946 | 9,961 | 2,046 | 545 | X | X |
| 47213 | 건어물 및 젓갈류 소매업 | 1,279 | 1,157 | 85 | X | X | - |
| 47214 | 신선, 냉동 및 기타 수산물 소매업 | 4,082 | 3,635 | 312 | 80 | 55 | - |
| 47215 | 채소, 과실 및 뿌리작물 소매업 | 5,382 | 4,365 | 604 | 270 | 71 | 72 |
| 47216 | 빵류, 과자류 및 당류 소매업 | 897 | 752 | 90 | 32 | X | X |
| 47217 | 건강 보조식품 소매업 | 3,808 | 2,094 | 323 | 286 | 386 | 720 |
| 47218 | 조리 반찬류 소매업 | 1,152 | 850 | 214 | 72 | X | X |
| 47219 | 기타 식료품 소매업 | 1,902 | 1,283 | 399 | 159 | 61 | - |
| 4722 | 음료 및 담배 소매업 | 1,456 | 1,181 | 142 | 58 | 22 | 53 |
| 47221 | 음료 소매업 | 989 | 755 | 115 | 51 | X | X |

## <표 7-14> 소매업태별 판매액

단위 : 백만 원

| 구 분 | 2019 | 2020 | 2021 | 2022 |
|---|---|---|---|---|
| 합계 | 473,177,883 | 475,227,873 | 592,378,180 | 625,551,848 |
| (음식료품 판매액) | 111,422,970 | 121,414,461 | 166,045,894 | 169,083,652 |
| 백화점 | 30,386,424 | 27,416,957 | 33,690,061 | 37,768,300 |
| 대형마트 | 32,424,692 | 33,777,746 | 34,571,098 | 34,773,912 |
| 면세점 | 24,858,610 | 15,505,934 | 17,833,393 | 17,816,386 |
| 슈퍼마켓 및 잡화점 | 44,178,237 | 46,467,339 | 63,969,151 | 64,738,114 |
| 편의점 | 25,691,628 | 26,522,549 | 28,423,684 | 31,194,661 |
| 승용차 및 연료 소매점 | 100,646,290 | 104,712,192 | 115,990,084 | 131,516,631 |
| 전문소매점 | 135,409,622 | 121,999,640 | 179,108,290 | 183,521,789 |
| 무점포 소매 | 79,582,386 | 98,825,515 | 118,792,419 | 124,222,054 |

자료 : 통계청, 「소매판매액통계」

## <표 7-15> 지역별 대형소매점 판매액

단위 : 백만 원

| 구 분 | | 2019 | 2020 | 2021 | 2022 |
|---|---|---|---|---|---|
| 전국 | 대형소매점 | 62,811,116 | 61,194,703 | 68,261,159 | 72,542,212 |
| | 백화점 | 30,386,424 | 27,416,957 | 33,690,061 | 37,768,300 |
| | 대형마트 | 32,424,692 | 33,777,746 | 34,571,098 | 34,773,912 |
| 서울특별시 | 대형소매점 | 19,467,389 | 18,641,029 | 21,524,961 | 23,199,475 |
| | 백화점 | 13,046,293 | 11,969,440 | 14,932,635 | 16,577,551 |
| | 대형마트 | 6,421,096 | 6,671,589 | 6,592,326 | 6,621,924 |
| 부산광역시 | 대형소매점 | 5,413,119 | 5,308,053 | 5,980,683 | 6,451,407 |
| | 백화점 | 3,090,218 | 2,885,218 | 3,471,702 | 4,002,990 |
| | 대형마트 | 2,322,901 | 2,422,835 | 2,508,981 | 2,448,417 |
| 대구광역시 | 대형소매점 | 3,986,016 | 3,744,897 | 4,223,038 | 4,404,555 |
| | 백화점 | 2,307,724 | 2,039,066 | 2,459,525 | 2,625,615 |
| | 대형마트 | 1,678,292 | 1,705,831 | 1,763,513 | 1,778,940 |
| 인천광역시 | 대형소매점 | 2,378,313 | 2,352,315 | 2,535,262 | 2,590,578 |
| | 백화점 | - | - | - | - |
| | 대형마트 | - | - | - | - |
| 광주광역시 | 대형소매점 | 1,663,445 | 1,605,407 | 1,783,129 | 1,857,223 |
| | 백화점 | 883,421 | 839,159 | 1,002,968 | 1,098,620 |
| | 대형마트 | 780,024 | 766,248 | 780,161 | 758,603 |
| 대전광역시 | 대형소매점 | 2,160,064 | 2,049,133 | 2,444,257 | 2,940,610 |
| | 백화점 | 1,128,107 | 996,096 | 1,387,741 | 1,903,531 |
| | 대형마트 | 1,031,957 | 1,053,037 | 1,056,516 | 1,037,079 |
| 울산광역시 | 대형소매점 | 1,601,664 | 1,530,772 | 1,605,564 | 1,595,651 |
| | 백화점 | 779,733 | 689,253 | 766,994 | 765,342 |
| | 대형마트 | 821,931 | 841,519 | 838,570 | 830,309 |
| 세종특별시 | 대형소매점 | 387,151 | 444,181 | 491,456 | 525,593 |
| | 백화점 | 0 | 0 | 0 | - |
| | 대형마트 | 387,151 | 444,181 | 491,456 | 525,593 |

자료 : 통계청, 「소매판매액통계」
주 : 1) 식품을 포함한 대형소매점 전체 판매액임

## <표 7-15> 지역별 대형소매점 판매액(계속)

단위 : 백만 원

| 구 분 | | 2019 | 2020 | 2021 | 2022 |
|---|---|---|---|---|---|
| 경기도 | 대형소매점 | 15,889,947 | 15,842,625 | 17,463,137 | 18,398,326 |
| | 백화점 | 6,088,898 | 5,351,854 | 6,574,133 | 7,354,102 |
| | 대형마트 | 9,801,049 | 10,490,771 | 10,889,004 | 11,044,224 |
| 강원도 | 대형소매점 | 994,061 | 1,007,019 | 1,077,890 | 1,109,853 |
| | 백화점 | | | - | - |
| | 대형마트 | | | - | - |
| 충청북도 | 대형소매점 | 1,047,462 | 1,038,923 | 1,081,105 | 1,078,527 |
| | 백화점 | | | - | - |
| | 대형마트 | | | - | - |
| 충청남도 | 대형소매점 | 1,660,244 | 1,613,849 | 1,720,943 | 1,793,506 |
| | 백화점 | | | - | - |
| | 대형마트 | | | - | - |
| 전라북도 | 대형소매점 | 1,026,389 | 1,007,536 | 1,051,666 | 1,074,215 |
| | 백화점 | | | - | - |
| | 대형마트 | | | - | - |
| 전라남도 | 대형소매점 | 765,325 | 774,880 | 802,944 | 791,852 |
| | 백화점 | | | - | - |
| | 대형마트 | | | - | - |
| 경상북도 | 대형소매점 | 1,328,605 | 1,301,362 | 1,390,332 | 1,402,677 |
| | 백화점 | | | - | - |
| | 대형마트 | | | - | - |
| 경상남도 | 대형소매점 | 2,537,443 | 2,420,259 | 2,546,440 | 2,782,181 |
| | 백화점 | 910,370 | 748,723 | 838,942 | 957,990 |
| | 대형마트 | 1,627,073 | 1,671,536 | 1,707,498 | 1,824,191 |
| 제주특별자치도 | 대형소매점 | 504,479 | 512,463 | 538,352 | 545,983 |
| | 백화점 | 0 | 0 | 0 | 0 |
| | 대형마트 | 504,479 | 512,463 | 538,352 | 545,983 |

# 제8장
# 식품소비구조

〈표 8-1〉 전국 가구당 월평균 가계지출
〈표 8-2〉 도시 가구당 월평균 가계지출
〈표 8-3〉 가구당 식품 소비지출(전국)
〈표 8-4〉 가구당 식품 소비지출(도시)
〈표 8-5〉 가구주 연령별 외식비 지출(전국가구)
〈표 8-6〉 소득분위별 외식비 지출(전국가구)
〈표 8-7〉 국내 연도별 식품공급량
〈표 8-8〉 국내 1인 1일당 식품공급량

## <표 8-1> 전국 가구당 월평균 가계지출

단위 : 원

| 전가구 | 2017 | 2018 | 2019 | 2020 | 2021 | 2022 |
|---|---|---|---|---|---|---|
| **가계지출** | 3,396,121 | 3,357,451 | 3,347,681 | 3,239,681 | 3,292,399 | 3,333,576 |
| **소비지출** | 2,618,489 | 2,561,049 | 2,469,867 | 2,400,123 | 2,434,004 | 2,451,029 |
| 식료품 및 비주류음료 | 386,832 | 383,079 | 347,275 | 381,056 | 375,063 | 347,324 |
| 주류 및 담배 | 35,234 | 35,359 | 35,916 | 37,531 | 38,872 | 38,085 |
| 의류 및 신발 | 162,128 | 153,481 | 139,196 | 118,085 | 125,042 | 131,280 |
| 주거 및 수도광열 | 289,762 | 290,239 | 278,012 | 285,822 | 293,455 | 282,053 |
| 가정용품 및 가사서비스 | 117,049 | 119,658 | 115,361 | 126,729 | 127,641 | 109,864 |
| 보건 | 185,300 | 194,905 | 205,326 | 220,558 | 226,592 | 230,156 |
| 교통 | 364,495 | 336,275 | 290,549 | 288,848 | 269,678 | 270,899 |
| 통신 | 130,763 | 128,323 | 120,462 | 119,775 | 124,939 | 128,141 |
| 오락 · 문화 | 173,340 | 189,363 | 178,475 | 139,539 | 141,996 | 163,459 |
| 교육 | 187,832 | 170,566 | 200,410 | 159,087 | 179,962 | 199,291 |
| 음식 · 숙박 | 375,005 | 359,432 | 348,987 | 319,220 | 328,733 | 358,991 |
| 기타 상품 및 서비스 | 210,189 | 199,188 | 210,214 | 203,873 | 201,800 | 194,032 |
| **비소비지출** | 777,633 | 796,402 | 877,814 | 839,559 | 858,395 | 882,548 |
| 경상조세 | 144,546 | 148,138 | 173,691 | 170,108 | 186,898 | 196,627 |
| 연금 | 118,054 | 119,424 | 127,523 | 126,388 | 129,569 | 129,721 |
| 사회보험 | 122,682 | 128,438 | 132,888 | 142,624 | 152,166 | 156,424 |

자료 : 통계청, 「가계동향조사」

주 : 1) 2017년부터 「가계동향조사」는 가계수지통계에서 가계지출통계로 특화되어 개편
2) 2017년부터 농림어가를 포함한 1인이상 가구를, 2017년 이전 자료는 2인 이상 가구를 대상으로 함
3) 2020년 기준 소비자물가지수를 이용하여 계산한 실질 가격임

## <표 8-2> 도시 가구당 월평균 가계지출

단위 : 원

| 전가구 | 2017 | 2018 | 2019 | 2020 | 2021 | 2022 |
|---|---|---|---|---|---|---|
| **가계지출** | 3,555,036 | 3,469,522 | 3,468,040 | 3,345,989 | 3,384,988 | 3,398,488 |
| **소비지출** | 2,737,124 | 2,640,044 | 2,557,179 | 2,472,789 | 2,492,367 | 2,489,601 |
| 식료품 및 비주류음료 | 391,036 | 382,697 | 349,895 | 385,248 | 375,239 | 345,432 |
| 주류 및 담배 | 34,262 | 34,809 | 35,705 | 36,705 | 38,555 | 37,163 |
| 의류 및 신발 | 172,944 | 161,528 | 148,281 | 125,352 | 132,512 | 137,026 |
| 주거 및 수도광열 | 303,514 | 301,676 | 288,352 | 294,222 | 302,238 | 284,312 |
| 가정용품 및 가사서비스 | 121,552 | 123,203 | 119,459 | 128,256 | 129,908 | 109,268 |
| 보건 | 184,971 | 195,840 | 206,889 | 221,547 | 227,696 | 229,183 |
| 교통 | 381,463 | 335,492 | 294,812 | 291,721 | 267,039 | 264,423 |
| 통신 | 135,864 | 132,681 | 124,329 | 121,930 | 126,962 | 129,517 |
| 오락 · 문화 | 186,433 | 201,553 | 189,497 | 148,035 | 147,809 | 170,261 |
| 교육 | 205,707 | 186,192 | 219,275 | 175,025 | 194,280 | 215,485 |
| 음식 · 숙박 | 397,033 | 377,704 | 366,051 | 335,362 | 345,200 | 373,790 |
| 기타 상품 및 서비스 | 221,002 | 205,218 | 214,294 | 209,385 | 205,433 | 197,811 |
| **비소비지출** | 817,912 | 829,478 | 910,861 | 873,201 | 892,621 | 908,888 |
| 경상조세 | 158,277 | 161,806 | 188,390 | 184,447 | 203,958 | 213,409 |
| 연금 | 126,806 | 126,075 | 134,743 | 133,945 | 136,517 | 135,280 |
| 사회보험 | 132,474 | 137,066 | 141,107 | 151,857 | 161,858 | 165,412 |

자료 : 통계청, 「가계동향조사」

주 : 1) 2017년부터 「가계동향조사」는 가계수지통계에서 가계지출통계로 특화되어 개편

2) 2017년부터 농림어가를 포함한 1인이상 가구를, 2017년 이전 자료는 2인 이상 가구를 대상으로 함

3) 2020년 기준 소비자물가지수를 이용하여 계산한 실질 가격임

## <표 8-3> 가구당 식품 소비지출(전국)

단위 : 원

| 구분 | | 2017 | 2018 | 2019 | 2020 | 2021 | 2022 |
|---|---|---|---|---|---|---|---|
| 가계지출 | 전체가구 | 3,396,121 | 3,357,451 | 3,347,681 | 3,239,681 | 3,292,399 | 3,333,576 |
| | 근로자가구 | 3,877,093 | 3,805,254 | 3,830,105 | 3,687,877 | 3,761,677 | 3,743,440 |
| | 근로자외가구 | 2,824,671 | 2,783,902 | 2,644,310 | 2,621,498 | 2,618,450 | 2,707,743 |
| 소비지출 | 전체가구 | 2,618,489 | 2,561,049 | 2,469,867 | 2,400,123 | 2,434,004 | 2,451,029 |
| | 근로자가구 | 2,913,063 | 2,831,224 | 2,754,797 | 2,646,063 | 2,686,613 | 2,658,009 |
| | 근로자외가구 | 2,268,500 | 2,215,008 | 2,054,443 | 2,060,904 | 2,071,221 | 2,134,985 |
| 식료품·비주류음료 | 전체가구 | 386,832 | 383,079 | 347,275 | 381,056 | 375,063 | 347,324 |
| | 근로자가구 | 385,818 | 379,625 | 355,242 | 390,406 | 380,424 | 348,659 |
| | 근로자외가구 | 388,038 | 387,503 | 335,661 | 368,161 | 367,363 | 345,285 |
| 곡물 | 전체가구 | 18,869 | 20,887 | 18,620 | 19,347 | 19,009 | 15,277 |
| | 근로자가구 | 15,747 | 18,249 | 15,858 | 16,643 | 16,348 | 12,834 |
| | 근로자외가구 | 22,578 | 24,265 | 22,646 | 23,076 | 22,831 | 19,007 |
| 곡물가공품 | 전체가구 | 18,865 | 17,954 | 15,900 | 18,688 | 17,515 | 17,452 |
| | 근로자가구 | 19,726 | 18,640 | 16,814 | 19,482 | 18,079 | 18,042 |
| | 근로자외가구 | 17,842 | 17,075 | 14,567 | 17,593 | 16,705 | 16,550 |
| 빵 및 떡류 | 전체가구 | 26,097 | 24,735 | 22,485 | 24,616 | 24,839 | 25,399 |
| | 근로자가구 | 29,165 | 27,869 | 25,490 | 27,974 | 27,869 | 28,336 |
| | 근로자외가구 | 22,451 | 20,721 | 18,103 | 19,984 | 20,488 | 20,913 |
| 육류 | 전체가구 | 58,214 | 58,953 | 52,086 | 60,312 | 60,116 | 54,139 |
| | 근로자가구 | 57,223 | 56,675 | 52,051 | 61,319 | 60,966 | 54,074 |
| | 근로자외가구 | 59,392 | 61,871 | 52,138 | 58,924 | 58,896 | 54,238 |
| 육류 가공품 | 전체가구 | 11,825 | 12,370 | 13,034 | 14,470 | 13,721 | 13,002 |
| | 근로자가구 | 13,781 | 13,247 | 14,823 | 16,583 | 15,186 | 14,339 |
| | 근로자외가구 | 9,500 | 11,248 | 10,425 | 11,555 | 11,617 | 10,962 |
| 신선수산동물 | 전체가구 | 25,364 | 24,213 | 19,794 | 22,111 | 23,274 | 20,743 |
| | 근로자가구 | 20,607 | 19,519 | 17,435 | 20,491 | 21,645 | 18,547 |
| | 근로자외가구 | 31,015 | 30,225 | 23,232 | 24,346 | 25,613 | 24,097 |
| 염건수산동물 | 전체가구 | 8,979 | 8,142 | 6,530 | 6,679 | 6,426 | 6,014 |
| | 근로자가구 | 7,896 | 7,170 | 5,895 | 6,174 | 5,846 | 5,436 |
| | 근로자외가구 | 10,265 | 9,387 | 7,456 | 7,375 | 7,259 | 6,897 |
| 기타 수산동물 가공 | 전체가구 | 8,695 | 7,892 | 7,384 | 8,305 | 8,011 | 7,518 |
| | 근로자가구 | 8,836 | 7,833 | 7,470 | 8,300 | 7,960 | 7,469 |
| | 근로자외가구 | 8,528 | 7,968 | 7,259 | 8,311 | 8,083 | 7,592 |

자료 : 통계청, 「가계동향조사」

주 : 1) 2017년부터 「가계동향조사」는 가계수지통계에서 가계지출통계로 특화되어 개편

2) 2017년부터 농림어가를 포함한 1인이상 가구를, 2017년 이전 자료는 2인 이상 가구를 대상으로 함

3) 2020년 기준 소비자물가지수를 이용하여 계산한 실질 가격임

## <표 8-3> 가구당 식품 소비지출(전국)(계속)

단위 : 원

| 구분 | | 2017 | 2018 | 2019 | 2020 | 2021 | 2022 |
|---|---|---|---|---|---|---|---|
| 유제품 및 알 | 전체가구 | 27,012 | 27,670 | 26,286 | 27,997 | 26,921 | 25,026 |
| | 근로자가구 | 28,681 | 29,557 | 28,694 | 29,699 | 28,117 | 26,016 |
| | 근로자외가구 | 25,029 | 25,253 | 22,774 | 25,651 | 25,203 | 23,515 |
| 유지류 | 전체가구 | 3,148 | 3,079 | 2,678 | 3,291 | 3,402 | 2,733 |
| | 근로자가구 | 2,873 | 2,820 | 2,627 | 3,155 | 3,253 | 2,517 |
| | 근로자외가구 | 3,476 | 3,411 | 2,752 | 3,478 | 3,616 | 3,064 |
| 과일 및 과일가공품 | 전체가구 | 45,165 | 44,859 | 39,147 | 39,969 | 38,836 | 35,955 |
| | 근로자가구 | 45,285 | 45,266 | 40,751 | 40,921 | 39,534 | 35,850 |
| | 근로자외가구 | 45,022 | 44,337 | 36,808 | 38,655 | 37,833 | 36,116 |
| 채소 및 채소가공품 | 전체가구 | 44,818 | 41,342 | 38,308 | 41,374 | 40,067 | 35,866 |
| | 근로자가구 | 39,355 | 36,276 | 34,841 | 37,793 | 36,233 | 32,011 |
| | 근로자외가구 | 51,308 | 47,830 | 43,365 | 46,313 | 45,573 | 41,752 |
| 해조 및 해조가공품 | 전체가구 | 4,922 | 4,539 | 4,170 | 3,907 | 3,554 | 3,332 |
| | 근로자가구 | 4,674 | 4,243 | 4,055 | 3,863 | 3,356 | 3,117 |
| | 근로자외가구 | 5,217 | 4,919 | 4,338 | 3,967 | 3,840 | 3,661 |
| 당류 및 과자류 | 전체가구 | 26,760 | 26,767 | 25,347 | 27,375 | 26,694 | 25,902 |
| | 근로자가구 | 30,722 | 30,629 | 29,203 | 31,098 | 30,096 | 29,024 |
| | 근로자외가구 | 22,051 | 21,821 | 19,723 | 22,241 | 21,808 | 21,135 |
| 조미식품 | 전체가구 | 15,519 | 15,733 | 12,890 | 15,616 | 15,122 | 13,262 |
| | 근로자가구 | 13,062 | 12,886 | 11,071 | 13,913 | 13,257 | 11,379 |
| | 근로자외가구 | 18,439 | 19,380 | 15,541 | 17,967 | 17,799 | 16,138 |
| 기타식품 | 전체가구 | 19,847 | 20,628 | 20,105 | 23,524 | 24,145 | 23,445 |
| | 근로자가구 | 22,085 | 23,172 | 22,474 | 26,726 | 26,884 | 25,332 |
| | 근로자외가구 | 17,188 | 17,370 | 16,651 | 19,109 | 20,211 | 20,564 |
| 커피 및 차 | 전체가구 | 8,500 | 8,533 | 8,223 | 9,110 | 9,438 | 8,737 |
| | 근로자가구 | 9,026 | 8,943 | 8,834 | 9,939 | 10,197 | 9,305 |
| | 근로자외가구 | 7,874 | 8,009 | 7,332 | 7,966 | 8,347 | 7,870 |
| 쥬스 및 기타음료 | 전체가구 | 14,346 | 14,771 | 13,891 | 14,366 | 13,876 | 13,602 |
| | 근로자가구 | 16,492 | 16,334 | 15,801 | 16,334 | 15,451 | 15,021 |
| | 근로자외가구 | 11,796 | 12,769 | 11,106 | 11,651 | 11,614 | 11,434 |
| 주류 | 전체가구 | 15,641 | 15,501 | 13,903 | 15,673 | 17,256 | 16,733 |
| | 근로자가구 | 17,632 | 17,000 | 15,626 | 17,638 | 19,620 | 18,891 |
| | 근로자외가구 | 13,275 | 13,581 | 11,390 | 12,962 | 13,861 | 13,438 |
| 식사비 | 전체가구 | 360,734 | 345,070 | 336,164 | 308,992 | 315,636 | 341,671 |
| | 근로자가구 | 426,855 | 407,680 | 397,591 | 366,317 | 372,041 | 393,515 |
| | 근로자외가구 | 282,175 | 264,879 | 246,604 | 229,924 | 234,630 | 262,510 |

## <표 8-4> 가구당 식품 소비지출(도시)

단위 : 원

| 구분 | | 2017 | 2018 | 2019 | 2020 | 2021 | 2022 |
|---|---|---|---|---|---|---|---|
| 가계지출 | 전체가구 | 3,555,036 | 3,469,522 | 3,468,040 | 3,345,989 | 3,384,988 | 3,398,488 |
| | 근로자가구 | 3,953,557 | 3,849,371 | 3,889,268 | 3,732,859 | 3,812,043 | 3,760,434 |
| | 근로자외가구 | 3,014,327 | 2,913,395 | 2,768,497 | 2,745,055 | 2,684,206 | 2,771,034 |
| 소비지출 | 전체가구 | 2,737,124 | 2,640,044 | 2,557,179 | 2,472,789 | 2,492,367 | 2,489,601 |
| | 근로자가구 | 2,969,496 | 2,861,219 | 2,799,128 | 2,674,191 | 2,717,509 | 2,667,678 |
| | 근로자외가구 | 2,421,844 | 2,316,228 | 2,155,369 | 2,159,945 | 2,122,916 | 2,180,893 |
| 식료품·비주류음료 | 전체가구 | 391,036 | 382,697 | 349,895 | 385,248 | 375,239 | 345,432 |
| | 근로자가구 | 388,238 | 379,274 | 356,750 | 391,511 | 379,721 | 347,412 |
| | 근로자외가구 | 394,833 | 387,708 | 338,511 | 375,519 | 367,885 | 342,002 |
| 곡물 | 전체가구 | 18,342 | 20,286 | 17,873 | 18,556 | 17,880 | 14,207 |
| | 근로자가구 | 16,061 | 18,042 | 16,046 | 16,452 | 15,789 | 12,515 |
| | 근로자외가구 | 21,436 | 23,571 | 20,908 | 21,825 | 21,311 | 17,140 |
| 곡물 가공품 | 전체가구 | 19,428 | 18,416 | 16,240 | 19,082 | 17,789 | 17,713 |
| | 근로자가구 | 19,885 | 18,833 | 16,916 | 19,528 | 18,131 | 18,116 |
| | 근로자외가구 | 18,809 | 17,805 | 15,117 | 18,389 | 17,227 | 17,014 |
| 빵 및 떡류 | 전체가구 | 27,707 | 25,537 | 23,546 | 25,906 | 25,851 | 26,344 |
| | 근로자가구 | 29,952 | 28,047 | 26,043 | 28,718 | 28,362 | 28,656 |
| | 근로자외가구 | 24,662 | 21,862 | 19,399 | 21,539 | 21,732 | 22,337 |
| 육류 | 전체가구 | 58,658 | 58,603 | 52,327 | 60,547 | 59,384 | 53,385 |
| | 근로자가구 | 57,644 | 56,933 | 52,327 | 61,345 | 60,452 | 53,919 |
| | 근로자외가구 | 60,034 | 61,049 | 52,327 | 59,307 | 57,632 | 52,458 |
| 육류 가공품 | 전체가구 | 12,163 | 12,742 | 13,559 | 14,899 | 14,041 | 13,218 |
| | 근로자가구 | 13,763 | 13,064 | 14,963 | 16,445 | 15,171 | 14,265 |
| | 근로자외가구 | 9,993 | 12,272 | 11,228 | 12,496 | 12,186 | 11,402 |
| 신선수산동물 | 전체가구 | 23,717 | 22,324 | 18,725 | 21,590 | 22,579 | 19,923 |
| | 근로자가구 | 20,231 | 19,048 | 17,096 | 20,222 | 21,408 | 18,328 |
| | 근로자외가구 | 28,446 | 27,120 | 21,430 | 23,716 | 24,501 | 22,689 |
| 염건수산동물 | 전체가구 | 8,799 | 7,824 | 6,290 | 6,459 | 6,163 | 5,705 |
| | 근로자가구 | 7,817 | 7,144 | 5,819 | 6,083 | 5,735 | 5,293 |
| | 근로자외가구 | 10,133 | 8,820 | 7,073 | 7,044 | 6,866 | 6,420 |
| 기타 수산 동물가공 | 전체가구 | 8,514 | 7,609 | 7,169 | 8,067 | 7,759 | 7,280 |
| | 근로자가구 | 8,714 | 7,562 | 7,339 | 8,080 | 7,687 | 7,286 |
| | 근로자외가구 | 8,243 | 7,679 | 6,887 | 8,047 | 7,879 | 7,269 |

자료 : 통계청, 「가계동향조사」

주 : 1) 2017년부터 「가계동향조사」는 가계수지통계에서 가계지출통계로 특화되어 개편

2) 2017년부터 농림어가를 포함한 1인이상 가구를, 2017년 이전 자료는 2인 이상 가구를 대상으로 함

3) 2020년 기준 소비자물가지수를 이용하여 계산한 실질 가격임

## <표 8-4> 가구당 식품 소비지출(도시)(계속)

단위 : 원

| 구분 | | 2017 | 2018 | 2019 | 2020 | 2021 | 2022 |
|---|---|---|---|---|---|---|---|
| 유제품 및 알 | 전체가구 | 28,089 | 28,430 | 26,957 | 28,656 | 27,445 | 25,297 |
| | 근로자가구 | 29,225 | 29,693 | 28,809 | 29,861 | 28,432 | 25,991 |
| | 근로자외가구 | 26,549 | 26,581 | 23,879 | 26,785 | 25,825 | 24,094 |
| 유지류 | 전체가구 | 3,178 | 3,219 | 2,738 | 3,439 | 3,522 | 2,792 |
| | 근로자가구 | 2,869 | 2,899 | 2,638 | 3,250 | 3,321 | 2,563 |
| | 근로자외가구 | 3,598 | 3,688 | 2,905 | 3,732 | 3,851 | 3,189 |
| 과일 및 과일가공품 | 전체가구 | 46,676 | 45,985 | 40,083 | 41,448 | 39,602 | 36,331 |
| | 근로자가구 | 46,053 | 45,602 | 40,863 | 41,556 | 39,658 | 35,852 |
| | 근로자외가구 | 47,521 | 46,545 | 38,789 | 41,279 | 39,510 | 37,161 |
| 채소 및 채소가공품 | 전체가구 | 44,404 | 40,419 | 37,715 | 41,353 | 39,344 | 34,835 |
| | 근로자가구 | 39,432 | 36,130 | 34,874 | 37,910 | 36,015 | 31,700 |
| | 근로자외가구 | 51,151 | 46,698 | 42,432 | 46,700 | 44,808 | 40,270 |
| 해조 및 해조가공품 | 전체가구 | 4,914 | 4,508 | 4,112 | 3,954 | 3,501 | 3,259 |
| | 근로자가구 | 4,710 | 4,252 | 4,017 | 3,879 | 3,307 | 3,091 |
| | 근로자외가구 | 5,190 | 4,881 | 4,269 | 4,069 | 3,819 | 3,549 |
| 당류 및 과자류 | 전체가구 | 27,346 | 27,259 | 26,010 | 28,003 | 26,898 | 26,133 |
| | 근로자가구 | 30,459 | 30,578 | 29,206 | 31,281 | 29,860 | 28,816 |
| | 근로자외가구 | 23,121 | 22,398 | 20,704 | 22,912 | 22,038 | 21,481 |
| 조미식품 | 전체가구 | 14,160 | 14,127 | 11,659 | 14,420 | 13,861 | 11,832 |
| | 근로자가구 | 12,276 | 12,394 | 10,601 | 13,377 | 12,663 | 10,822 |
| | 근로자외가구 | 16,715 | 16,664 | 13,416 | 16,039 | 15,827 | 13,582 |
| 기타식품 | 전체가구 | 21,211 | 21,533 | 21,450 | 24,666 | 25,540 | 24,522 |
| | 근로자가구 | 22,708 | 23,399 | 23,061 | 26,948 | 27,631 | 25,826 |
| | 근로자외가구 | 19,182 | 18,801 | 18,776 | 21,121 | 22,110 | 22,260 |
| 커피 및 차 | 전체가구 | 8,720 | 8,562 | 8,407 | 9,358 | 9,536 | 8,770 |
| | 근로자가구 | 9,070 | 8,922 | 8,999 | 10,129 | 10,223 | 9,302 |
| | 근로자외가구 | 8,246 | 8,034 | 7,424 | 8,161 | 8,409 | 7,848 |
| 쥬스 및 기타음료 | 전체가구 | 14,924 | 15,190 | 14,476 | 14,845 | 14,359 | 13,859 |
| | 근로자가구 | 16,770 | 16,408 | 16,026 | 16,446 | 15,688 | 15,012 |
| | 근로자외가구 | 12,419 | 13,407 | 11,903 | 12,357 | 12,178 | 11,860 |
| 주류 | 전체가구 | 15,716 | 15,578 | 13,846 | 15,673 | 17,528 | 16,570 |
| | 근로자가구 | 17,598 | 17,005 | 15,478 | 17,547 | 20,001 | 18,774 |
| | 근로자외가구 | 13,163 | 13,488 | 11,136 | 12,762 | 13,470 | 12,749 |
| 식사비 | 전체가구 | 382,100 | 362,835 | 352,457 | 324,261 | 331,255 | 355,466 |
| | 근로자가구 | 433,742 | 414,293 | 404,524 | 372,801 | 379,858 | 398,268 |
| | 근로자외가구 | 312,033 | 287,496 | 265,987 | 248,863 | 251,498 | 281,265 |

## <표 8-5> 가구주 연령별 외식비 지출(전국가구)

단위 : 원

| 구분 | 가구주 연령 | 2017 | 2018 | 2019 | 2020 | 2021 | 2022 |
|---|---|---|---|---|---|---|---|
| 식료품 · 비주류음료 | | | | | | | |
| 전체가구 | 전체 평균 | 360,273 | 366,672 | 332,558 | 381,056 | 397,154 | 389,524 |
| | 39세 이하 가구 | 268,508 | 261,315 | 258,058 | 292,348 | 291,785 | 272,578 |
| | 40~49세 가구 | 395,978 | 402,601 | 385,204 | 459,173 | 461,696 | 454,642 |
| | 50~59세 가구 | 396,021 | 407,618 | 366,811 | 408,422 | 428,715 | 436,860 |
| | 60세 이상 가구 | 377,114 | 388,518 | 323,685 | 371,656 | 402,867 | 399,226 |
| 근로자가구 | 전체 평균 | 359,328 | 363,366 | 340,186 | 390,406 | 402,831 | 391,021 |
| | 39세 이하 가구 | 282,822 | 264,387 | 268,965 | 298,439 | 294,364 | 275,601 |
| | 40~49세 가구 | 392,659 | 405,046 | 395,880 | 472,603 | 475,144 | 461,947 |
| | 50~59세 가구 | 394,586 | 410,648 | 372,804 | 420,906 | 441,359 | 451,256 |
| | 60세 이상 가구 | 400,478 | 408,263 | 335,243 | 387,375 | 417,598 | 404,363 |
| 근로자외가구 | 전체 평균 | 361,395 | 370,906 | 321,435 | 368,161 | 389,001 | 387,238 |
| | 39세 이하 가구 | 229,570 | 252,065 | 215,074 | 268,885 | 282,531 | 261,457 |
| | 40~49세 가구 | 402,948 | 396,683 | 359,105 | 426,985 | 426,901 | 433,357 |
| | 50~59세 가구 | 398,052 | 403,275 | 357,233 | 388,343 | 407,361 | 411,244 |
| | 60세 이상 가구 | 369,055 | 380,283 | 317,509 | 364,076 | 394,583 | 396,266 |
| 외 식 (식사비) | | | | | | | |
| 전체가구 | 전체 평균 | 341,002 | 336,133 | 333,552 | 308,992 | 324,505 | 378,264 |
| | 39세 이하 가구 | 380,978 | 386,127 | 391,240 | 375,785 | 389,662 | 437,898 |
| | 40~49세 가구 | 424,668 | 421,861 | 430,400 | 382,006 | 403,422 | 482,917 |
| | 50~59세 가구 | 400,364 | 389,761 | 394,303 | 372,900 | 389,245 | 458,334 |
| | 60세 이상 가구 | 197,770 | 196,281 | 178,524 | 169,856 | 190,020 | 216,961 |
| 근로자가구 | 전체 평균 | 403,506 | 397,121 | 394,502 | 366,317 | 382,496 | 435,660 |
| | 39세 이하 가구 | 402,681 | 405,440 | 411,063 | 391,927 | 403,156 | 453,815 |
| | 40~49세 가구 | 441,706 | 439,905 | 458,659 | 408,323 | 427,210 | 503,080 |
| | 50~59세 가구 | 432,012 | 422,887 | 434,607 | 401,367 | 422,695 | 488,045 |
| | 60세 이상 가구 | 276,054 | 268,115 | 222,530 | 216,663 | 250,622 | 260,802 |
| 근로자외가구 | 전체 평균 | 266,740 | 258,019 | 244,688 | 229,924 | 241,223 | 290,625 |
| | 39세 이하 가구 | 321,937 | 327,978 | 313,118 | 313,602 | 341,249 | 379,334 |
| | 40~49세 가구 | 388,888 | 378,176 | 361,315 | 318,927 | 341,870 | 424,167 |
| | 50~59세 가구 | 355,570 | 342,296 | 329,885 | 327,115 | 332,751 | 405,467 |
| | 60세 이상 가구 | 170,766 | 166,322 | 155,013 | 147,285 | 155,942 | 191,697 |

자료 : 통계청,「가계동향조사」

## <표 8-6> 소득분위별 외식비 지출(전국가구)

단위 : 원

| 구분 | 소득분위 | 2017 | 2018 | 2019 | 2020 | 2021 | 2022 |
|---|---|---|---|---|---|---|---|
| **식료품 · 비주류음료** | | | | | | | |
| 전체가구 | 전체 평균 | 360,273 | 366,672 | 332,558 | 381,056 | 397,154 | 389,524 |
| | 1분위 | 232,587 | 235,699 | 203,446 | 235,418 | 258,478 | 259,853 |
| | 2분위 | 295,695 | 290,839 | 256,856 | 287,557 | 305,286 | 300,390 |
| | 3분위 | 353,640 | 361,032 | 328,589 | 361,465 | 377,140 | 373,235 |
| | 4분위 | 417,809 | 415,388 | 401,954 | 460,331 | 471,264 | 446,841 |
| | 5분위 | 501,601 | 530,345 | 471,888 | 560,409 | 573,398 | 567,222 |
| 근로자가구 | 전체 평균 | 359,328 | 363,366 | 340,186 | 390,406 | 402,831 | 391,021 |
| | 1분위 | 239,396 | 227,027 | 197,176 | 218,962 | 241,571 | 241,500 |
| | 2분위 | 283,530 | 287,520 | 267,637 | 281,839 | 300,638 | 290,314 |
| | 3분위 | 362,550 | 354,123 | 349,999 | 395,783 | 390,553 | 374,421 |
| | 4분위 | 421,143 | 424,125 | 412,150 | 481,804 | 498,160 | 468,446 |
| | 5분위 | 489,913 | 523,853 | 473,755 | 573,425 | 583,066 | 580,324 |
| **외 식 (식사비)** | | | | | | | |
| 전체가구 | 전체 평균 | 341,002 | 336,133 | 333,552 | 308,992 | 324,505 | 378,264 |
| | 1분위 | 120,623 | 121,675 | 109,439 | 106,822 | 117,587 | 138,927 |
| | 2분위 | 224,891 | 228,794 | 229,598 | 220,572 | 227,121 | 264,978 |
| | 3분위 | 338,908 | 336,214 | 331,393 | 299,835 | 315,692 | 363,246 |
| | 4분위 | 442,218 | 430,683 | 426,468 | 388,450 | 415,679 | 476,513 |
| | 5분위 | 578,319 | 563,214 | 570,776 | 529,147 | 546,179 | 647,527 |
| 근로자가구 | 전체 평균 | 403,506 | 397,121 | 394,502 | 366,317 | 382,496 | 435,660 |
| | 1분위 | 210,047 | 205,097 | 189,651 | 193,374 | 190,091 | 217,338 |
| | 2분위 | 309,674 | 319,948 | 307,629 | 286,234 | 307,286 | 338,605 |
| | 3분위 | 409,019 | 388,373 | 391,430 | 360,010 | 374,579 | 417,723 |
| | 4분위 | 486,332 | 469,189 | 474,766 | 445,562 | 464,869 | 525,992 |
| | 5분위 | 602,298 | 602,732 | 608,739 | 546,211 | 575,469 | 678,487 |

자료 : 통계청,「가계동향조사」
주 : 소득5분위배율=(소득 상위 20%의 평균소득) ÷ (소득 하위 20%의 평균소득)

## <표 8-7> 국내 연도별 식품공급량

단위 : 천 톤

| 품 목 | 2013 | 2014 | 2015 | 2016 | 2017 | 2018 | 2019 | 2020 | 2021 |
|---|---|---|---|---|---|---|---|---|---|
| **곡 류** | 6,941 | 6,877 | 6,791 | 6,802 | 7,072 | 7,064 | 6,724 | 6,586 | 7,039 |
| 밀가루 | 1,585 | 1,612 | 1,638 | 1,630 | 1,652 | 1,628 | 1,632 | 1,605 | 1,907 |
| 쌀 | 3,905 | 3,798 | 3,658 | 3,636 | 3,690 | 3,729 | 3,622 | 3,483 | 3,465 |
| 보리쌀 | 51 | 66 | 67 | 52 | 68 | 67 | 49 | 27 | 32 |
| 옥수수 | 1,261 | 1,264 | 1,264 | 1,309 | 1,476 | 1,444 | 1,235 | 1,253 | 1,388 |
| 호밀 | | | | | | 1 | 0 | 0 | 0 |
| 수수 | | | | | | 0 | 0 | 0 | 0 |
| 조 | | | | | | 0 | 0 | 0 | 0 |
| 메밀 | 5 | 5 | 4 | 5 | 3 | 5 | 4 | 4 | 4 |
| 기타 | 134 | 132 | 160 | 170 | 182 | 190 | 216 | 234 | 204 |
| **서 류** | 742 | 631 | 635 | 608 | 571 | 603 | 599 | 591 | 634 |
| 감자 | 508 | 403 | 423 | 418 | 347 | 392 | 401 | 347 | 420 |
| 고구마 | 234 | 228 | 212 | 189 | 224 | 212 | 198 | 244 | 214 |
| **설탕류** | 1,191 | 1,198 | 1,141 | 1,153 | 1,236 | 1,174 | 1,211 | 1,133 | 1,188 |
| 설탕 | 1,166 | 1,173 | 1,117 | 1,138 | 1,157 | 1,132 | 1,127 | 1,116 | 1,173 |
| 꿀 | 25 | 25 | 24 | 15 | 79 | 42 | 85 | 18 | 15 |
| **두 류** | 494 | 521 | 517 | 506 | 437 | 430 | 423 | 438 | 439 |
| 콩 | 403 | 417 | 422 | 413 | 336 | 332 | 327 | 337 | 333 |
| 팥 | 30 | 31 | 25 | 25 | 26 | 30 | 26 | 28 | 23 |
| 녹두 | 6 | 8 | 6 | 8 | 8 | 7 | 7 | 11 | 9 |
| 땅콩 | 32 | 35 | 34 | 33 | 36 | 34 | 38 | 34 | 38 |
| 기타 | 23 | 30 | 30 | 26 | 31 | 27 | 216 | 234 | 204 |
| **견과류** | 91 | 99 | 89 | 97 | 88 | 84 | 83 | 80 | 112 |
| 밤 | 42 | 40 | 38 | 38 | 34 | 37 | 34 | 31 | 35 |
| 호두 | 12 | 13 | 13 | 14 | 14 | 12 | 13 | 13 | 17 |
| 잣 | 2 | 7 | 3 | 9 | 4 | 1 | 1 | 1 | 1 |
| 도토리 | 8 | 8 | 6 | 6 | 6 | 6 | 6 | 5 | 5 |
| 은행 | 2 | 3 | 4 | 3 | 2 | 1 | 1 | 1 | 13 |
| 아몬드 | 21 | 24 | 22 | 23 | 25 | 23 | 25 | 26 | 37 |
| 피스타치오 | 1 | 0 | 0 | 0 | 0 | 0 | 0 | 0 | 0 |
| 너트류 | 3 | 5 | 4 | 4 | 3 | 3 | 3 | 3 | 5 |
| 기타 견과류 | 0 | 0 | 0 | 0 | 0 | 0 | - | - | 0 |
| **종실류** | 40 | 39 | 43 | 48 | 46 | 39 | 43 | 44 | 38 |
| 참깨 | 17 | 17 | 17 | 18 | 17 | 18 | 18 | 18 | 18 |
| 기타 | 23 | 22 | 26 | 30 | 29 | 21 | 216 | 234 | 204 |
| **채소류** | 7,340 | 7,797 | 7,282 | 6,844 | 7,368 | 7,801 | 7,493 | 7,318 | 7,479 |
| 무 | 849 | 844 | 810 | 659 | 752 | 798 | 719 | 762 | 761 |

자료 : 한국농촌경제연구원, 「2021 식품수급표」

## <표 8-7> 국내 연도별 식품공급량(계속)

단위 : 천 톤

| 품 목 | 2013 | 2014 | 2015 | 2016 | 2017 | 2018 | 2019 | 2020 | 2021 |
|---|---|---|---|---|---|---|---|---|---|
| 배추 | 1,749 | 1,832 | 1,547 | 1,414 | 1,817 | 1,830 | 1,505 | 1,709 | 1,512 |
| 양배추 | 221 | 241 | 230 | 249 | 247 | 277 | 238 | 255 | 283 |
| 파 | 317 | 333 | 273 | 279 | 333 | 336 | 316 | 279 | 339 |
| 생강 | 15 | 18 | 25 | 31 | 20 | 19 | 22 | 21 | 25 |
| 양파 | 1,053 | 1,171 | 1,100 | 1,113 | 1,078 | 1,294 | 1,302 | 1,018 | 1,337 |
| 마늘 | 337 | 306 | 264 | 261 | 256 | 295 | 318 | 309 | 276 |
| 오이 | 216 | 237 | 236 | 286 | 292 | 332 | 312 | 286 | 245 |
| 호박 | 275 | 289 | 316 | 261 | 275 | 273 | 301 | 286 | 221 |
| 시금치 | 66 | 61 | 70 | 58 | 51 | 58 | 57 | 50 | 44 |
| 토마토 | 350 | 443 | 405 | 352 | 329 | 356 | 332 | 318 | 347 |
| 건고추 | 81 | 145 | 144 | 106 | 78 | 136 | 134 | 121 | 143 |
| 당근 | 137 | 133 | 170 | 142 | 144 | 143 | 143 | 167 | 168 |
| 상추 | 81 | 89 | 83 | 72 | 75 | 78 | 79 | 82 | 83 |
| 수박 | 395 | 403 | 388 | 349 | 310 | 292 | 291 | 285 | 299 |
| 참외 | 113 | 101 | 116 | 113 | 120 | 94 | 108 | 107 | 143 |
| 송이버섯 | 1 | 1 | 1 | 0 | 0 | 1 | 1 | 0 | 0 |
| 표고버섯 | 17 | 20 | 21 | 21 | 20 | 21 | 21 | 19 | 19 |
| 양송이 | 13 | 18 | 16 | 16 | 18 | 18 | 28 | 26 | 15 |
| 느타리버섯 | 60 | 70 | 55 | 51 | 46 | 32 | 39 | 37 | 39 |
| 팽이버섯 | 21 | 22 | 24 | 24 | 15 | 14 | 16 | 13 | 16 |
| 기타 버섯 | 406 | 84 | 96 | 99 | 100 | 101 | 97 | 99 | 117 |
| 산나물 | 49 | 51 | 54 | 54 | 56 | 60 | 60 | 51 | 50 |
| 딸기 | 171 | 164 | 156 | 154 | 167 | 148 | 186 | 131 | 143 |
| 기타 채소 | 68 | 424 | 402 | 374 | 468 | 486 | 532 | 538 | 515 |
| 미나리 | 37 | 34 | 33 | 27 | 23 | 23 | 23 | 23 | 24 |
| 가지 | 25 | 28 | 30 | 33 | 28 | 28 | 30 | 29 | 29 |
| 쑥갓 | 7 | 8 | 7 | 6 | 5 | 5 | 5 | 5 | 5 |
| 풋고추 | 139 | 142 | 132 | 128 | 140 | 146 | 133 | 138 | 127 |
| 멜론 | 35 | 33 | 23 | 21 | 19 | 21 | 23 | 24 | 24 |
| 샐러리 | 1 | 1 | 1 | 1 | 1 | 1 | 1 | 1 | 1 |
| 양상추 | 20 | 17 | 18 | 21 | 22 | 23 | 61 | 64 | 61 |
| 피망 | 0 | 20 | 17 | 48 | 47 | 46 | 49 | 52 | 54 |
| **과실류** | 2,386 | 2,528 | 2,476 | 2,198 | 2,149 | 2,065 | 2,065 | 1,872 | 1,984 |
| 사과 | 383 | 369 | 444 | 441 | 418 | 364 | 410 | 323 | 396 |
| 배 | 195 | 209 | 178 | 159 | 178 | 127 | 127 | 81 | 141 |
| 단감 | 138 | 166 | 126 | 90 | 82 | 76 | 69 | 64 | 75 |
| 포도 | 200 | 205 | 204 | 174 | 151 | 147 | 147 | 139 | 135 |
| 복숭아 | 169 | 184 | 176 | 154 | 165 | 153 | 156 | 140 | 142 |
| 귤 | 500 | 529 | 491 | 446 | 437 | 454 | 460 | 479 | 461 |

## <표 8-7> 국내 연도별 식품공급량(계속)

단위 : 천 톤

| 품 목 | 2013 | 2014 | 2015 | 2016 | 2017 | 2018 | 2019 | 2020 | 2021 |
|---|---|---|---|---|---|---|---|---|---|
| 기타 | 338 | 163 | 465 | 313 | 328 | 322 | 216 | 234 | 204 |
| 유자 | 8 | 7 | 9 | 9 | 9 | 4 | 5 | 9 | 7 |
| 자두 | 46 | 48 | 56 | 52 | 51 | 44 | 42 | 36 | 35 |
| 참다래 | 34 | 37 | 44 | 46 | 44 | 48 | 50 | 50 | 55 |
| 바나나 | 169 | 194 | 131 | 131 | 131 | 154 | 133 | 127 | 127 |
| 파인애플 | 68 | 68 | 33 | 38 | 33 | 38 | 34 | 30 | 30 |
| 오렌지 | 100 | 65 | 73 | 102 | 73 | 94 | 82 | 76 | 72 |
| 자몽 | 7 | 12 | 18 | 17 | 18 | 16 | 13 | 12 | 11 |
| **육 류** | 2,470 | 2,613 | 2,730 | 2,871 | 3,089 | 3,273 | 3,505 | 3,374 | 3,426 |
| 쇠고기 | 501 | 524 | 535 | 574 | 563 | 631 | 649 | 646 | 692 |
| 돼지고기 | 1,027 | 1,098 | 1,143 | 1,215 | 1,268 | 1,293 | 1,419 | 1,490 | 1,505 |
| 닭고기 | 453 | 505 | 546 | 569 | 707 | 776 | 818 | 601 | 587 |
| 부산물 | 489 | 485 | 506 | 513 | 551 | 573 | 619 | 638 | 642 |
| **계란류** | 517 | 563 | 556 | 592 | 494 | 548 | 558 | 613 | 608 |
| 달걀 | 517 | 563 | 556 | 592 | 494 | 548 | 558 | 613 | 608 |
| **우유류** | 3,084 | 3,131 | 3,246 | 3,292 | 3,525 | 3,558 | 3,609 | 3,868 | 3,998 |
| 우유류 | 3,034 | 3,079 | 3,184 | 3,227 | 3,464 | 3,496 | 3,552 | 3,822 | 3,958 |
| 연유 | 1 | 3 | 5 | 6 | 7 | 7 | 6 | 4 | 4 |
| 전지분유 | 4 | 4 | 5 | 6 | 7 | 6 | 7 | 7 | 6 |
| 탈지분유 | 31 | 32 | 36 | 38 | 34 | 34 | 32 | 26 | 24 |
| 조제분유 | 14 | 13 | 16 | 15 | 14 | 14 | 12 | 9 | 6 |
| **어패류** | 1,863 | 2,112 | 1,963 | 1,861 | 1,962 | 2,158 | 2,174 | 2,140 | 2,088 |
| **어 류** | 1,124 | 1,213 | 1,215 | 1,069 | 1,185 | 1,293 | 1,348 | 1,309 | 1,204 |
| 가자미 | 11 | 11 | 11 | 8 | 10 | 11 | 12 | 14 | 13 |
| 넙치 | 49 | 56 | 37 | 35 | 36 | 34 | 36 | 36 | 35 |
| 서대류 | 1 | 1 | 1 | 1 | 1 | 1 | 1 | 1 | 1 |
| 대구 | 13 | 15 | 12 | 12 | 14 | 15 | 14 | 10 | 11 |
| 은대구 | 0 | 0 | 0 | 0 | 0 | 0 | 0 | 0 | 0 |
| 노가리 | 0 | 0 | 0 | 0 | 0 | 0 | - | - | - |
| 명태 | 107 | 104 | 110 | 130 | 141 | 152 | 138 | 131 | 127 |
| 돔류 | 7 | 7 | 10 | 10 | 11 | 11 | 10 | 10 | 12 |
| 병어 | 2 | 1 | 1 | 2 | 2 | 3 | 3 | 3 | 3 |
| 민어 | 15 | 12 | 11 | 14 | 13 | 14 | 12 | 11 | 11 |
| 조기 | 34 | 30 | 31 | 24 | 27 | 25 | 26 | 33 | 30 |
| 강달이 | 3 | 3 | 3 | 1 | 1 | 1 | 1 | 1 | 1 |
| 성대류 | 1 | 1 | 1 | 1 | 1 | 1 | 1 | 1 | 1 |
| 갈치 | 44 | 49 | 44 | 35 | 49 | 41 | 40 | 50 | 47 |
| 도루묵 | 3 | 2 | 5 | 7 | 5 | 4 | 3 | 5 | 3 |
| 농어 | 3 | 3 | 3 | 4 | 4 | 4 | 4 | 3 | 3 |

## <표 8-7> 국내 연도별 식품공급량(계속)

단위 : 천 톤

| 품 목 | 2013 | 2014 | 2015 | 2016 | 2017 | 2018 | 2019 | 2020 | 2021 |
|---|---|---|---|---|---|---|---|---|---|
| 눈볼대 | 2 | 2 | 2 | 2 | 2 | 2 | 2 | 2 | 2 |
| 장어 | 12 | 12 | 11 | 11 | 9 | 9 | 10 | 11 | 10 |
| 망둥이 | 0 | 0 | 0 | 0 | 0 | 0 | 0 | 0 | 0 |
| 매퉁이 | 0 | 0 | 0 | 0 | 0 | 0 | 0 | 0 | 0 |
| 양태 | 1 | 1 | 1 | 1 | 1 | 1 | 1 | 1 | 1 |
| 볼락 | 16 | 15 | 13 | 13 | 16 | 15 | 14 | 15 | 13 |
| 양미리 | 0 | 0 | 0 | 0 | 0 | 0 | 0 | 0 | 0 |
| 숭어 | 3 | 3 | 4 | 4 | 4 | 5 | 5 | 5 | 6 |
| 뱅어 | 0 | 0 | 0 | 0 | 0 | 0 | 0 | 0 | 0 |
| 복어 | 4 | 4 | 4 | 5 | 4 | 4 | 4 | 3 | 3 |
| 멸치 | 200 | 210 | 199 | 131 | 198 | 174 | 160 | 202 | 133 |
| 정어리 | 4 | 3 | 4 | 6 | 11 | 9 | 15 | 30 | 19 |
| 전어 | 4 | 4 | 3 | 2 | 5 | 6 | 5 | 5 | 6 |
| 청어 | 24 | 15 | 13 | 14 | 19 | 13 | 21 | 12 | 11 |
| 밴댕이 | 0 | 1 | 1 | 1 | 1 | 1 | 1 | 1 | 1 |
| 고등어 | 52 | 77 | 82 | 113 | 95 | 102 | 78 | 80 | 77 |
| 전갱이 | 7 | 8 | 15 | 13 | 10 | 14 | 23 | 17 | 14 |
| 삼치 | 11 | 14 | 9 | 9 | 12 | 8 | 8 | 9 | 7 |
| 꽁치 | 26 | 27 | 42 | 36 | 25 | 19 | 30 | 19 | 14 |
| 학꽁치 | 0 | 1 | 1 | 0 | 1 | 0 | 0 | 0 | 0 |
| 방어 | 8 | 6 | 5 | 9 | 10 | 9 | 10 | 9 | 10 |
| 임연수어 | 6 | 3 | 8 | 6 | 4 | 5 | 5 | 5 | 7 |
| 다랑어 | 80 | 75 | 62 | 81 | 80 | 82 | 94 | 67 | 77 |
| 새치류 | 3 | 3 | 3 | 3 | 2 | 2 | 2 | 0 | 1 |
| 상어 | 1 | 2 | 1 | 1 | 1 | 1 | 1 | 1 | 1 |
| 가오리 | 12 | 11 | 12 | 13 | 10 | 9 | 4 | 3 | 2 |
| 보리멸 | 0 | 0 | 0 | 0 | 0 | 0 | 0 | 0 | 0 |
| 쥐치 | 30 | 32 | 27 | 29 | 29 | 27 | 29 | 25 | 23 |
| 준치 | 0 | 0 | 0 | 0 | 0 | 0 | 0 | 0 | 0 |
| 아귀 | 13 | 14 | 16 | 15 | 15 | 15 | 16 | 15 | 17 |
| 홍어 | 7 | 8 | 9 | 9 | 7 | 7 | 6 | 7 | 7 |
| 기타 해산어 | 268 | 325 | 337 | 215 | 253 | 381 | 446 | 399 | 379 |
| 송어류 | 2 | 2 | 2 | 2 | 2 | 2 | 2 | 1 | 2 |
| 잉어 | 2 | 2 | 2 | 2 | 1 | 2 | 2 | 2 | 2 |
| 붕어 | 1 | 1 | 1 | 1 | 1 | 1 | 1 | 1 | 1 |
| 미꾸라지 | 8 | 9 | 9 | 9 | 9 | 9 | 9 | 8 | 9 |
| 뱀장어 | 5 | 6 | 7 | 10 | 12 | 13 | 13 | 14 | 19 |

## <표 8-7> 국내 연도별 식품공급량(계속)

단위 : 천 톤

| 품 목 | 2013 | 2014 | 2015 | 2016 | 2017 | 2018 | 2019 | 2020 | 2021 |
|---|---|---|---|---|---|---|---|---|---|
| 연어 | 11 | 15 | 19 | 16 | 17 | 22 | 22 | 23 | 26 |
| 쏘가리 | 0 | 0 | 0 | 0 | 0 | 0 | 0 | 0 | 0 |
| 웅어 | 0 | 0 | 0 | 0 | 0 | 0 | 0 | 0 | 0 |
| 가물치 | 0 | 0 | 0 | 0 | 0 | 0 | 0 | 0 | 0 |
| 메기 | 2 | 3 | 3 | 3 | 3 | 3 | 3 | 2 | 2 |
| 향어 | 1 | 1 | 1 | 1 | 1 | 1 | 1 | 1 | 1 |
| 기타 담수어 | 2 | 3 | 2 | 3 | 3 | 2 | 2 | 2 | 2 |
| **패 류** | 747 | 898 | 748 | 792 | 777 | 866 | 826 | 832 | 885 |
| 대하, 중하 | 1 | 0 | 1 | 1 | 1 | 1 | 1 | 1 | 1 |
| 새우 | 209 | 227 | 215 | 237 | 266 | 290 | 301 | 305 | 323 |
| 꽃게 | 15 | 15 | 10 | 7 | 8 | 7 | 9 | 8 | 7 |
| 기타 게 | 19 | 28 | 4 | 4 | 5 | 6 | 14 | 15 | 6 |
| 전복 | 3 | 4 | 5 | 5 | 7 | 9 | 9 | 10 | 11 |
| 소라고동 | 1 | 1 | 1 | 1 | 1 | 1 | 2 | 2 | 2 |
| 굴 | 67 | 111 | 27 | 39 | 46 | 46 | 47 | 44 | 43 |
| 바지락 | 17 | 21 | 19 | 17 | 18 | 23 | 21 | 20 | 21 |
| 백합 | 2 | 3 | 3 | 2 | 2 | 2 | 3 | 2 | 3 |
| 가무락 | 0 | 0 | 0 | 0 | 0 | 0 | 0 | 0 | 0 |
| 동죽 | 1 | 0 | 0 | 0 | 1 | 0 | 0 | 1 | 1 |
| 피조개 | 1 | 1 | 1 | 1 | 1 | 1 | - | - | 0 |
| 새조개 | 0 | 0 | 0 | 0 | 0 | 0 | - | - | 0 |
| 골뱅이 | 2 | 2 | 2 | 2 | 2 | 2 | 2 | 2 | 2 |
| 개량조개 | 0 | 0 | 0 | 0 | 0 | 0 | 0 | 0 | 0 |
| 홍합 | 13 | 17 | 17 | 17 | 22 | 16 | 18 | 19 | 19 |
| 꼬막 | 1 | 0 | 0 | 1 | 1 | 1 | 3 | 2 | 1 |
| 키조개 | 4 | 6 | 5 | 5 | 3 | 3 | 4 | 3 | 5 |
| 맛조개 | 0 | 0 | 0 | 0 | 0 | 0 | 1 | 1 | 1 |
| 재치조개 | 1 | 1 | 1 | 1 | 1 | 1 | 1 | 0 | 0 |
| 가리비 | 13 | 14 | 25 | 27 | 14 | 17 | 21 | 25 | 31 |
| 기타 패류 | 15 | 16 | 17 | 13 | 12 | 11 | 11 | 10 | 26 |
| 오징어 | 224 | 272 | 235 | 240 | 195 | 201 | 200 | 213 | 237 |
| 문어 | 17 | 21 | 25 | 36 | 40 | 92 | 32 | 32 | 34 |
| 주꾸미 | 21 | 28 | 30 | 25 | 29 | 28 | 26 | 28 | 28 |
| 낙지 | 30 | 37 | 30 | 36 | 31 | 30 | 31 | 30 | 28 |
| **기타 연체동물** | 38 | 43 | 42 | 35 | 38 | 41 | 39 | 32 | 29 |
| 해삼 | 2 | 2 | 2 | 4 | 5 | 4 | 3 | 1 | 1 |
| 성게 | 1 | 1 | 1 | 0 | 0 | 0 | 0 | 0 | 0 |
| 우렁쉥이 | 4 | 3 | 8 | 11 | 10 | 13 | 10 | 11 | 7 |
| 기타수산동물 | 5 | 7 | 7 | 5 | 5 | 3 | 3 | 3 | 3 |
| **해조류** | 874 | 857 | 948 | 1,079 | 1,424 | 1,374 | 206 | 196 | 1451 |
| 다시마 | 351 | 352 | 419 | 409 | 512 | 542 | 64 | 66 | 649 |

## <표 8-7> 국내 연도별 식품공급량(계속)

단위 : 천 톤

| 품 목 | 2013 | 2014 | 2015 | 2016 | 2017 | 2018 | 2019 | 2020 | 2021 |
|---|---|---|---|---|---|---|---|---|---|
| 미역 | 262 | 239 | 281 | 401 | 541 | 444 | 60 | 59 | 525 |
| 김 | 234 | 230 | 199 | 221 | 296 | 329 | 34 | 29 | 241 |
| 톳 | 6 | 8 | 7 | 24 | 47 | 31 | 29 | 19 | 9 |
| 파래 | 5 | 7 | 17 | 8 | 7 | 7 | 0 | 1 | 8 |
| 우뭇가사리 | 3 | 4 | 1 | 3 | 3 | 2 | 1 | 0 | 0 |
| 청각 | 2 | 6 | 4 | 4 | 4 | 3 | 3 | 7 | 11 |
| 기타 해조류 | 10 | 12 | 18 | 9 | 14 | 17 | 216 | 234 | 8 |
| **유지류** | 913 | 1,037 | 1,024 | 1,084 | 1,174 | 1,259 | 1,424 | 1,366 | 1,486 |
| **(식물성)** | 899 | 1,021 | 1,012 | 1,049 | 1,159 | 1,248 | 1,393 | 1,336 | 1,468 |
| 콩기름 | 273 | 255 | 243 | 236 | 294 | 282 | 342 | 364 | 424 |
| 참기름 | 30 | 30 | 29 | 31 | 30 | 31 | 31 | 31 | 30 |
| 들기름 | 14 | 13 | 15 | 17 | 17 | 13 | 15 | 16 | 13 |
| 유채유 | 67 | 99 | 97 | 122 | 136 | 124 | 152 | 135 | 162 |
| 미강유 | 12 | 13 | 14 | 13 | 12 | 12 | 11 | 12 | 11 |
| 면실유 | 3 | 0 | 1 | 0 | 0 | 0 | 0 | 0 | 0 |
| 고추씨유 | 0 | 0 | 0 | 0 | 0 | 0 | - | - | - |
| 팜유 | 330 | 429 | 443 | 466 | 500 | 592 | 633 | 584 | 599 |
| 야자유 | 60 | 56 | 47 | 40 | 47 | 56 | 56 | 48 | 55 |
| 옥배유 | 38 | 42 | 39 | 38 | 35 | 41 | 44 | 39 | 47 |
| 기타 | 71 | 83 | 85 | 84 | 88 | 97 | 216 | 234 | 204 |
| **(동물성)** | 14 | 16 | 12 | 34 | 14 | 12 | 31 | 30 | 18 |
| 우지 | 5 | 5 | 4 | 5 | 6 | 5 | 4 | 5 | 5 |
| 돈지 | 0 | 0 | 0 | 0 | 0 | 0 | - | - | 0 |
| 어유 | 9 | 11 | 8 | 29 | 8 | 7 | 27 | 25 | 12 |
| 기타 | 0 | 0 | 0 | 0 | 0 | 0 | 216 | 234 | 204 |
| **주 류** | 4,149 | 4,470 | 5,014 | 3,606 | 3,553 | 3,460 | 3,388 | 3,239 | 3,176 |
| 탁주 | 432 | 498 | 407 | 390 | 401 | 394 | 363 | 372 | 354 |
| 소주 | 1,162 | 1,182 | 1,639 | 875 | 889 | 865 | 862 | 830 | 782 |
| 맥주 | 2,154 | 2,524 | 2,234 | 2,065 | 1,979 | 1,898 | 1,852 | 1,694 | 1,693 |
| 기타 | 303 | 163 | 85 | 181 | 193 | 209 | 216 | 234 | 204 |
| 청주 | 25 | 26 | 94 | 23 | 25 | 25 | 22 | 20 | 21 |
| 과실주 | 52 | 58 | 302 | 56 | 51 | 55 | 63 | 78 | 111 |
| 위스키 | 19 | 19 | 245 | 16 | 15 | 13 | 11 | 9 | 11 |
| 브랜디 | 1 | 1 | 8 | 1 | 1 | 0 | 0 | 1 | 1 |

## <표 8-8> 국내 1인 1일당 식품공급량

단위 : g

| 품 목 | 2013 | 2014 | 2015 | 2016 | 2017 | 2018 | 2019 | 2020 | 2021 |
|---|---|---|---|---|---|---|---|---|---|
| **곡 류** | 378.68 | 371.26 | 364.68 | 363.85 | 377.22 | 375.00 | 356.25 | 348.15 | 372.69 |
| 밀가루 | 86.49 | 87.01 | 88.00 | 87.20 | 88.14 | 86.42 | 86.45 | 84.87 | 100.94 |
| 쌀 | 213.04 | 205.05 | 196.45 | 194.50 | 196.83 | 197.97 | 191.91 | 184.11 | 183.46 |
| 보리쌀 | 2.78 | 3.56 | 3.60 | 2.78 | 3.63 | 3.56 | 2.60 | 1.43 | 1.69 |
| 옥수수 | 68.79 | 68.24 | 67.87 | 70.01 | 78.75 | 76.65 | 65.44 | 66.22 | 73.51 |
| 호밀 | | | | | | 0.05 | 0.00 | 0.00 | 0.00 |
| 수수 | - | - | - | - | - | 0.00 | 0.00 | 0.00 | 0.00 |
| 조 | - | - | - | - | - | 0.00 | 0.00 | 0.00 | 0.00 |
| 메밀 | 0.27 | 0.27 | 0.21 | 0.27 | 0.16 | 0.27 | 0.21 | 0.21 | 0.21 |
| 기타 | 7.31 | 8.78 | 8.59 | 9.09 | 9.71 | 10.09 | 11.47 | 12.39 | 12.87 |
| **서 류** | 40.50 | 34.08 | 34.10 | 32.50 | 30.45 | 32.02 | 31.72 | 31.22 | 33.56 |
| 감자 | 27.72 | 21.77 | 22.72 | 22.38 | 18.52 | 20.78 | 21.22 | 18.32 | 22.25 |
| 고구마 | 12.78 | 12.31 | 11.39 | 10.12 | 11.93 | 11.24 | 10.50 | 12.90 | 11.31 |
| **설탕류** | 64.99 | 64.69 | 61.28 | 61.65 | 65.93 | 62.31 | 64.18 | 59.90 | 62.89 |
| 설탕 | 63.62 | 63.34 | 59.97 | 60.85 | 61.73 | 60.07 | 59.69 | 58.98 | 62.11 |
| 꿀 | 1.36 | 1.35 | 1.31 | 0.81 | 4.20 | 2.24 | 4.49 | 0.93 | 0.77 |
| **두 류** | 26.97 | 28.15 | 27.79 | 27.05 | 23.33 | 22.81 | 22.40 | 23.13 | 23.25 |
| 콩 | 21.99 | 22.51 | 22.68 | 22.09 | 17.92 | 17.63 | 17.33 | 17.81 | 17.63 |
| 팥 | 1.64 | 1.67 | 1.34 | 1.34 | 1.39 | 1.59 | 1.38 | 1.48 | 1.22 |
| 녹두 | 0.33 | 0.43 | 0.32 | 0.43 | 0.43 | 0.37 | 0.37 | 0.58 | 0.48 |
| 땅콩 | 1.76 | 1.90 | 1.82 | 1.79 | 1.93 | 1.79 | 2.03 | 1.79 | 2.01 |
| 기타 | 1.26 | 8.78 | 1.63 | 1.40 | 1.66 | 1.43 | 11.47 | 12.39 | 1.92 |
| **견과류** | 4.95 | 5.34 | 4.80 | 5.16 | 4.68 | 4.48 | 4.41 | 4.23 | 5.92 |
| 밤 | 2.29 | 2.14 | 2.03 | 2.02 | 1.81 | 1.99 | 1.78 | 1.65 | 1.84 |
| 호두 | 0.63 | 0.70 | 0.69 | 0.74 | 0.77 | 0.66 | 0.69 | 0.66 | 0.90 |
| 잣 | 0.13 | 0.37 | 0.14 | 0.51 | 0.22 | 0.06 | 0.06 | 0.04 | 0.03 |
| 도토리 | 0.42 | 0.41 | 0.32 | 0.30 | 0.30 | 0.29 | 0.29 | 0.24 | 0.27 |
| 은행 | 0.11 | 0.15 | 0.21 | 0.15 | 0.09 | 0.08 | 0.06 | 0.03 | 0.68 |
| 아몬드 | 1.16 | 1.28 | 1.20 | 1.21 | 1.31 | 1.22 | 1.34 | 1.40 | 1.95 |
| 피스타치오 | 0.03 | 0.02 | 0.02 | 0.01 | 0.02 | 0.02 | 0.02 | 0.02 | 0.00 |
| 너트류 | 0.18 | 0.26 | 0.20 | 0.22 | 0.17 | 0.15 | 0.16 | 0.18 | 0.25 |
| 기타 견과류 | 0.00 | 0.00 | 0.00 | 0.00 | 0.00 | 0.00 | 0.00 | 0.00 | 0.00 |
| **종실류** | 2.20 | 2.13 | 2.30 | 2.57 | 2.47 | 2.09 | 2.26 | 2.32 | 2.04 |
| 참깨 | 0.93 | 0.92 | 0.89 | 0.97 | 0.90 | 0.95 | 0.93 | 0.94 | 0.93 |
| 기타 | 1.26 | 8.78 | 1.41 | 1.60 | 1.57 | 1.14 | 11.47 | 12.39 | 1.11 |
| **채소류** | 400.41 | 420.97 | 391.09 | 366.12 | 393.02 | 414.15 | 396.99 | 386.83 | 396.01 |
| 무 | 46.31 | 45.57 | 43.51 | 35.26 | 40.11 | 42.36 | 38.11 | 40.27 | 40.28 |
| 배추 | 95.42 | 98.89 | 83.06 | 75.66 | 96.95 | 97.14 | 79.73 | 90.32 | 80.04 |
| 양배추 | 12.07 | 12.99 | 12.34 | 13.32 | 13.17 | 14.72 | 12.62 | 13.46 | 15.00 |
| 파 | 17.27 | 17.99 | 14.64 | 14.95 | 17.74 | 17.83 | 16.73 | 14.75 | 17.96 |
| 생강 | 0.79 | 1.00 | 1.35 | 1.66 | 1.05 | 0.99 | 1.15 | 1.11 | 1.31 |

자료 : 한국농촌경제연구원, 「2021 식품수급표」

## <표 8-8> 국내 1인 1일당 식품공급량(계속)

단위 : g

| 품 목 | 2013 | 2014 | 2015 | 2016 | 2017 | 2018 | 2019 | 2020 | 2021 |
|---|---|---|---|---|---|---|---|---|---|
| 양파 | 57.44 | 63.19 | 59.09 | 59.54 | 57.51 | 68.69 | 68.97 | 53.79 | 70.79 |
| 마늘 | 18.40 | 16.54 | 14.15 | 13.94 | 13.68 | 15.67 | 16.87 | 16.33 | 14.63 |
| 오이 | 11.77 | 12.78 | 12.65 | 15.32 | 15.55 | 17.62 | 16.51 | 15.13 | 12.96 |
| 호박 | 15.02 | 15.58 | 16.97 | 13.98 | 14.68 | 14.51 | 15.93 | 15.13 | 11.72 |
| 시금치 | 3.62 | 3.30 | 3.75 | 3.09 | 2.73 | 3.08 | 3.00 | 2.64 | 2.32 |
| 토마토 | 19.10 | 23.91 | 21.75 | 18.84 | 17.53 | 18.92 | 17.58 | 16.80 | 18.37 |
| 건고추 | 4.44 | 7.85 | 7.75 | 5.69 | 4.15 | 7.23 | 7.10 | 6.42 | 7.56 |
| 당근 | 7.45 | 7.16 | 9.15 | 7.60 | 7.70 | 7.60 | 7.58 | 8.83 | 8.92 |
| 상추 | 4.41 | 4.81 | 4.48 | 3.84 | 3.97 | 4.15 | 4.19 | 4.33 | 4.37 |
| 수박 | 21.53 | 21.74 | 20.84 | 18.66 | 16.53 | 15.48 | 15.43 | 15.08 | 15.84 |
| 참외 | 6.17 | 5.47 | 6.23 | 6.05 | 6.39 | 4.99 | 5.73 | 5.67 | 7.57 |
| 송이버섯 | 0.03 | 0.03 | 0.03 | 0.03 | 0.02 | 0.03 | 0.03 | 0.02 | 0.02 |
| 표고버섯 | 0.95 | 1.10 | 1.13 | 1.10 | 1.09 | 1.12 | 1.09 | 1.00 | 1.02 |
| 양송이 | 0.69 | 0.96 | 0.88 | 0.88 | 0.94 | 0.96 | 1.49 | 1.38 | 0.82 |
| 느타리버섯 | 3.29 | 3.79 | 2.96 | 2.73 | 2.44 | 1.68 | 2.06 | 1.94 | 2.04 |
| 팽이버섯 | 1.17 | 1.21 | 1.28 | 1.29 | 0.80 | 0.73 | 0.83 | 0.69 | 0.85 |
| 기타 버섯 | 3.71 | 4.51 | 5.18 | 5.30 | 5.34 | 5.34 | 5.13 | 5.22 | 6.18 |
| 산나물 | 2.67 | 2.73 | 2.88 | 2.89 | 2.98 | 3.21 | 3.19 | 2.69 | 2.67 |
| 딸기 | 9.31 | 8.86 | 8.36 | 8.23 | 8.90 | 7.85 | 9.86 | 6.92 | 7.56 |
| 기타 채소 | 22.12 | 22.90 | 21.61 | 20.03 | 24.97 | 25.81 | 28.20 | 28.45 | 27.24 |
| 미나리 | 2.02 | 1.83 | 1.75 | 1.46 | 1.23 | 1.23 | 1.21 | 1.21 | 1.29 |
| 가지 | 1.36 | 1.53 | 1.59 | 1.79 | 1.47 | 1.51 | 1.58 | 1.52 | 1.52 |
| 쑥갓 | 0.40 | 0.41 | 0.36 | 0.34 | 0.28 | 0.26 | 0.26 | 0.26 | 0.28 |
| 풋고추 | 7.57 | 7.69 | 7.11 | 6.82 | 7.49 | 7.76 | 7.02 | 7.31 | 6.72 |
| 멜론 | 1.89 | 1.76 | 1.25 | 1.11 | 1.03 | 1.10 | 1.19 | 1.26 | 1.25 |
| 샐러리 | 0.08 | 0.04 | 0.05 | 0.04 | 0.04 | 0.04 | 0.04 | 0.04 | 0.04 |
| 양상추 | 1.08 | 0.90 | 0.99 | 1.11 | 1.18 | 1.24 | 3.22 | 3.37 | 3.25 |
| 피망 | 0.01 | 1.07 | 0.89 | 2.58 | 2.52 | 2.45 | 2.58 | 2.75 | 2.83 |
| **과실류** | 130.16 | 136.48 | 133.00 | 117.58 | 114.61 | 109.64 | 109.41 | 98.95 | 105.04 |
| 사과 | 20.90 | 19.91 | 23.87 | 23.60 | 22.31 | 19.32 | 21.72 | 17.06 | 20.97 |
| 배 | 10.66 | 11.26 | 9.57 | 8.49 | 9.51 | 6.75 | 6.73 | 4.31 | 7.45 |
| 단감 | 7.51 | 8.99 | 6.79 | 4.80 | 4.38 | 4.01 | 3.68 | 3.39 | 3.96 |
| 포도 | 10.89 | 11.07 | 10.94 | 9.31 | 8.06 | 7.81 | 7.77 | 7.33 | 7.14 |
| 복숭아 | 9.22 | 9.93 | 9.47 | 8.23 | 8.80 | 8.14 | 8.26 | 7.40 | 7.54 |
| 귤 | 27.26 | 28.58 | 26.36 | 23.84 | 23.30 | 24.12 | 24.38 | 25.31 | 24.43 |
| 기타 | 18.42 | 8.78 | 24.98 | 16.76 | 17.52 | 17.11 | 11.47 | 12.39 | 10.81 |
| 유자 | 0.42 | 0.39 | 0.48 | 0.49 | 0.48 | 0.22 | 0.24 | 0.45 | 0.38 |
| 자두 | 2.51 | 2.58 | 2.98 | 2.79 | 2.74 | 2.34 | 2.22 | 1.90 | 1.88 |
| 참다래 | 1.84 | 1.99 | 2.35 | 2.45 | 2.34 | 2.56 | 2.67 | 2.64 | 2.89 |
| 바나나 | 9.24 | 10.45 | 7.02 | 7.02 | 6.97 | 8.18 | 7.04 | 6.72 | 6.73 |
| 파인애플 | 3.74 | 3.67 | 1.79 | 2.01 | 1.78 | 2.00 | 1.82 | 1.59 | 1.59 |

## <표 8-8> 국내 1인 1일당 식품공급량(계속)

단위 : g

| 품 목 | 2013 | 2014 | 2015 | 2016 | 2017 | 2018 | 2019 | 2020 | 2021 |
|---|---|---|---|---|---|---|---|---|---|
| 오렌지 | 5.47 | 3.49 | 3.94 | 5.45 | 3.92 | 4.97 | 4.33 | 4.01 | 3.80 |
| 자몽 | 0.39 | 0.64 | 0.99 | 0.91 | 0.98 | 0.83 | 0.70 | 0.64 | 0.57 |
| **육 류** | 134.75 | 141.07 | 146.59 | 153.57 | 164.77 | 173.74 | 185.69 | 178.36 | 181.40 |
| 쇠고기 | 27.35 | 28.28 | 28.73 | 30.69 | 30.04 | 33.48 | 34.39 | 34.13 | 36.66 |
| 돼지고기 | 56.00 | 59.29 | 61.39 | 65.02 | 67.64 | 68.66 | 75.19 | 78.74 | 79.68 |
| 닭고기 | 24.71 | 27.29 | 29.30 | 30.44 | 37.72 | 41.17 | 43.33 | 31.77 | 31.09 |
| 부산물 | 26.69 | 26.21 | 27.18 | 27.42 | 29.38 | 30.43 | 32.78 | 33.72 | 33.97 |
| **계란류** | 28.21 | 30.38 | 29.86 | 31.68 | 26.37 | 29.11 | 29.59 | 32.38 | 32.22 |
| 달걀 | 28.21 | 30.38 | 29.86 | 31.68 | 26.37 | 29.11 | 29.59 | 32.38 | 32.22 |
| **우유류** | 168.23 | 169.03 | 174.32 | 176.12 | 188.05 | 188.91 | 191.21 | 204.47 | 211.68 |
| 우유류 | 165.51 | 166.22 | 171.00 | 172.63 | 184.79 | 185.62 | 188.20 | 202.05 | 209.58 |
| 연유 | 0.06 | 0.15 | 0.24 | 0.32 | 0.40 | 0.40 | 0.33 | 0.23 | 0.22 |
| 전지분유 | 0.22 | 0.22 | 0.25 | 0.31 | 0.35 | 0.34 | 0.35 | 0.36 | 0.30 |
| 탈지분유 | 1.70 | 1.71 | 1.95 | 2.03 | 1.79 | 1.83 | 1.70 | 1.37 | 1.28 |
| 조제분유 | 0.74 | 0.72 | 0.88 | 0.83 | 0.73 | 0.73 | 0.64 | 0.46 | 0.30 |
| **어패류** | 101.65 | 114.00 | 105.42 | 99.57 | 104.68 | 114.59 | 115.20 | 113.14 | 110.57 |
| **어 류** | 61.30 | 65.50 | 65.23 | 57.21 | 63.23 | 68.63 | 71.42 | 69.17 | 63.73 |
| 가자미 | 0.60 | 0.61 | 0.61 | 0.43 | 0.55 | 0.57 | 0.66 | 0.74 | 0.71 |
| 넙치 | 2.66 | 3.04 | 2.00 | 1.85 | 1.90 | 1.79 | 1.93 | 1.89 | 1.84 |
| 서대류 | 0.08 | 0.06 | 0.05 | 0.05 | 0.07 | 0.08 | 0.08 | 0.08 | 0.08 |
| 대구 | 0.73 | 0.80 | 0.65 | 0.65 | 0.73 | 0.82 | 0.77 | 0.52 | 0.60 |
| 은대구 | 0.00 | 0.00 | 0.00 | 0.00 | 0.00 | 0.00 | 0.00 | 0.00 | 0.00 |
| 노가리 | 0.00 | 0.00 | 0.00 | 0.00 | 0.00 | 0.00 | 0.00 | 0.00 | 0.00 |
| 명태 | 5.85 | 5.63 | 5.90 | 6.93 | 7.52 | 8.07 | 7.29 | 6.93 | 6.75 |
| 돔류 | 0.37 | 0.37 | 0.55 | 0.53 | 0.57 | 0.56 | 0.55 | 0.53 | 0.66 |
| 병어 | 0.10 | 0.07 | 0.06 | 0.09 | 0.11 | 0.15 | 0.16 | 0.14 | 0.15 |
| 민어 | 0.84 | 0.65 | 0.62 | 0.76 | 0.71 | 0.74 | 0.64 | 0.60 | 0.56 |
| 조기 | 1.83 | 1.63 | 1.65 | 1.30 | 1.43 | 1.33 | 1.38 | 1.77 | 1.56 |
| 강달이 | 0.18 | 0.18 | 0.16 | 0.05 | 0.05 | 0.06 | 0.04 | 0.06 | 0.06 |
| 성대류 | 0.04 | 0.04 | 0.03 | 0.03 | 0.03 | 0.03 | 0.04 | 0.05 | 0.04 |
| 갈치 | 2.42 | 2.63 | 2.37 | 1.87 | 2.59 | 2.20 | 2.10 | 2.64 | 2.47 |
| 도루묵 | 0.15 | 0.11 | 0.24 | 0.38 | 0.25 | 0.21 | 0.15 | 0.26 | 0.14 |
| 농어 | 0.19 | 0.19 | 0.18 | 0.21 | 0.19 | 0.19 | 0.19 | 0.16 | 0.17 |
| 눈볼대 | 0.11 | 0.09 | 0.09 | 0.10 | 0.09 | 0.13 | 0.12 | 0.10 | 0.10 |
| 장어 | 0.63 | 0.62 | 0.61 | 0.60 | 0.48 | 0.50 | 0.55 | 0.58 | 0.54 |
| 망둥이 | 0.03 | 0.01 | 0.01 | 0.01 | 0.01 | 0.02 | 0.01 | 0.01 | 0.01 |
| 매퉁이 | 0.00 | 0.00 | 0.00 | 0.00 | 0.00 | 0.00 | 0.00 | 0.00 | 0.00 |
| 양태 | 0.05 | 0.04 | 0.05 | 0.05 | 0.06 | 0.05 | 0.05 | 0.04 | 0.04 |
| 볼락 | 0.85 | 0.80 | 0.72 | 0.72 | 0.83 | 0.81 | 0.74 | 0.80 | 0.69 |
| 양미리 | 0.00 | 0.00 | 0.00 | 0.00 | 0.00 | 0.00 | 0.00 | 0.00 | 0.00 |
| 숭어 | 0.18 | 0.17 | 0.22 | 0.20 | 0.19 | 0.25 | 0.27 | 0.28 | 0.33 |

## <표 8-8> 국내 1인 1일당 식품공급량(계속)

단위 : g

| 품 목 | 2013 | 2014 | 2015 | 2016 | 2017 | 2018 | 2019 | 2020 | 2021 |
|---|---|---|---|---|---|---|---|---|---|
| 뱅어 | 0.00 | 0.00 | 0.00 | 0.00 | 0.00 | 0.00 | 0.00 | 0.00 | 0.00 |
| 복어 | 0.24 | 0.22 | 0.22 | 0.25 | 0.21 | 0.23 | 0.21 | 0.16 | 0.18 |
| 멸치 | 10.93 | 11.34 | 10.69 | 6.98 | 10.57 | 9.21 | 8.46 | 10.69 | 7.03 |
| 정어리 | 0.22 | 0.17 | 0.23 | 0.31 | 0.58 | 0.46 | 0.79 | 1.61 | 1.01 |
| 전어 | 0.24 | 0.24 | 0.15 | 0.13 | 0.28 | 0.31 | 0.29 | 0.26 | 0.30 |
| 청어 | 1.31 | 0.81 | 0.70 | 0.72 | 1.02 | 0.68 | 1.10 | 0.63 | 0.58 |
| 밴댕이 | 0.02 | 0.04 | 0.08 | 0.05 | 0.04 | 0.05 | 0.06 | 0.03 | 0.08 |
| 고등어 | 2.83 | 4.18 | 4.40 | 6.03 | 5.08 | 5.43 | 4.12 | 4.23 | 4.08 |
| 전갱이 | 0.38 | 0.45 | 0.83 | 0.71 | 0.52 | 0.73 | 1.24 | 0.91 | 0.74 |
| 삼치 | 0.58 | 0.75 | 0.51 | 0.48 | 0.62 | 0.45 | 0.42 | 0.47 | 0.36 |
| 꽁치 | 1.42 | 1.44 | 2.28 | 1.91 | 1.33 | 1.03 | 1.61 | 1.00 | 0.75 |
| 학꽁치 | 0.02 | 0.03 | 0.03 | 0.02 | 0.03 | 0.02 | 0.02 | 0.02 | 0.02 |
| 방어 | 0.42 | 0.34 | 0.29 | 0.46 | 0.51 | 0.46 | 0.55 | 0.48 | 0.55 |
| 임연수어 | 0.33 | 0.18 | 0.45 | 0.30 | 0.21 | 0.27 | 0.29 | 0.28 | 0.39 |
| 다랑어 | 4.38 | 4.04 | 3.35 | 4.33 | 4.26 | 4.33 | 5.00 | 3.56 | 4.07 |
| 새치류 | 0.15 | 0.14 | 0.14 | 0.14 | 0.13 | 0.11 | 0.11 | 0.01 | 0.03 |
| 상어 | 0.06 | 0.09 | 0.06 | 0.08 | 0.07 | 0.06 | 0.06 | 0.06 | 0.04 |
| 가오리 | 0.64 | 0.60 | 0.65 | 0.69 | 0.51 | 0.49 | 0.19 | 0.14 | 0.13 |
| 보리멸 | 0.00 | 0.00 | 0.00 | 0.00 | 0.00 | 0.00 | 0.00 | 0.00 | 0.00 |
| 쥐치 | 1.65 | 1.71 | 1.45 | 1.58 | 1.57 | 1.44 | 1.52 | 1.34 | 1.21 |
| 준치 | 0.00 | 0.00 | 0.00 | 0.00 | 0.00 | 0.00 | 0.00 | 0.00 | 0.00 |
| 아귀 | 0.69 | 0.77 | 0.85 | 0.80 | 0.82 | 0.81 | 0.85 | 0.80 | 0.89 |
| 홍어 | 0.40 | 0.42 | 0.47 | 0.46 | 0.37 | 0.37 | 0.32 | 0.36 | 0.38 |
| 기타 해산어 | 14.62 | 17.56 | 18.11 | 11.50 | 13.50 | 20.21 | 23.62 | 21.07 | 20.05 |
| 송어류 | 0.13 | 0.12 | 0.12 | 0.10 | 0.12 | 0.10 | 0.11 | 0.08 | 0.08 |
| 잉어 | 0.09 | 0.08 | 0.08 | 0.08 | 0.07 | 0.08 | 0.09 | 0.09 | 0.08 |
| 붕어 | 0.06 | 0.07 | 0.07 | 0.06 | 0.06 | 0.06 | 0.06 | 0.05 | 0.06 |
| 미꾸라지 | 0.43 | 0.47 | 0.49 | 0.49 | 0.50 | 0.47 | 0.46 | 0.43 | 0.46 |
| 뱀장어 | 0.29 | 0.33 | 0.40 | 0.53 | 0.65 | 0.67 | 0.67 | 0.72 | 1.00 |
| 연어 | 0.59 | 0.79 | 1.01 | 0.84 | 0.89 | 1.19 | 1.15 | 1.21 | 1.36 |
| 쏘가리 | 0.00 | 0.00 | 0.00 | 0.00 | 0.00 | 0.00 | 0.00 | 0.00 | 0.00 |
| 가물치 | 0.01 | 0.01 | 0.01 | 0.01 | 0.01 | 0.01 | 0.00 | 0.00 | 0.00 |
| 메기 | 0.13 | 0.15 | 0.15 | 0.16 | 0.16 | 0.15 | 0.16 | 0.13 | 0.13 |
| 향어 | 0.03 | 0.05 | 0.04 | 0.05 | 0.05 | 0.04 | 0.04 | 0.05 | 0.06 |
| 기타 담수어 | 0.11 | 0.14 | 0.13 | 0.13 | 0.13 | 0.12 | 0.11 | 0.12 | 0.11 |

## <표 8-8> 국내 1인 1일당 식품공급량(계속)

단위 : g

| 품 목 | 2013 | 2014 | 2015 | 2016 | 2017 | 2018 | 2019 | 2020 | 2021 |
|---|---|---|---|---|---|---|---|---|---|
| **패 류** | 40.35 | 48.51 | 40.19 | 42.37 | 41.44 | 45.96 | 43.78 | 43.97 | 46.84 |
| 대하, 중하 | 0.05 | 0.04 | 0.03 | 0.04 | 0.03 | 0.03 | 0.06 | 0.04 | 0.04 |
| 새우 | 11.40 | 12.25 | 11.52 | 12.65 | 14.17 | 15.40 | 15.94 | 16.13 | 17.09 |
| 꽃게 | 0.83 | 0.79 | 0.55 | 0.37 | 0.42 | 0.35 | 0.47 | 0.40 | 0.38 |
| 기타 게 | 1.03 | 1.53 | 0.20 | 0.20 | 0.25 | 0.30 | 0.75 | 0.78 | 0.30 |
| 전복 | 0.18 | 0.23 | 0.26 | 0.29 | 0.39 | 0.46 | 0.45 | 0.52 | 0.56 |
| 소라고동 | 0.06 | 0.07 | 0.06 | 0.07 | 0.08 | 0.08 | 0.08 | 0.08 | 0.09 |
| 굴 | 3.66 | 5.98 | 1.45 | 2.09 | 2.46 | 2.42 | 2.52 | 2.33 | 2.26 |
| 바지락 | 0.91 | 1.11 | 1.03 | 0.92 | 0.98 | 1.24 | 1.14 | 1.05 | 1.11 |
| 백합 | 0.13 | 0.16 | 0.16 | 0.12 | 0.12 | 0.12 | 0.15 | 0.13 | 0.15 |
| 가무락 | 0.01 | 0.01 | 0.01 | 0.02 | 0.01 | 0.02 | 0.01 | 0.00 | 0.01 |
| 동죽 | 0.04 | 0.03 | 0.03 | 0.02 | 0.03 | 0.02 | 0.01 | 0.03 | 0.06 |
| 피조개 | 0.03 | 0.04 | 0.06 | 0.06 | 0.04 | 0.07 | 0.00 | 0.00 | 0.00 |
| 새조개 | 0.00 | 0.01 | 0.00 | 0.00 | 0.01 | 0.00 | 0.00 | 0.00 | 0.00 |
| 골뱅이 | 0.11 | 0.11 | 0.11 | 0.10 | 0.12 | 0.10 | 0.10 | 0.12 | 0.10 |
| 개량조개 | 0.00 | 0.00 | 0.00 | 0.00 | 0.00 | 0.00 | 0.00 | 0.00 | 0.00 |
| 홍합 | 0.73 | 0.92 | 0.90 | 0.90 | 1.19 | 0.83 | 0.98 | 0.99 | 1.00 |
| 꼬막 | 0.04 | 0.02 | 0.02 | 0.07 | 0.04 | 0.07 | 0.14 | 0.10 | 0.07 |
| 키조개 | 0.23 | 0.33 | 0.29 | 0.25 | 0.17 | 0.18 | 0.22 | 0.15 | 0.25 |
| 맛조개 | 0.01 | 0.00 | 0.02 | 0.01 | 0.00 | 0.02 | 0.04 | 0.03 | 0.03 |
| 재치조개 | 0.05 | 0.05 | 0.05 | 0.05 | 0.04 | 0.04 | 0.03 | 0.01 | 0.00 |
| 가리비 | 0.68 | 0.74 | 1.36 | 1.46 | 0.73 | 0.92 | 1.12 | 1.32 | 1.63 |
| 기타 패류 | 0.81 | 0.89 | 0.90 | 0.69 | 0.66 | 0.60 | 0.58 | 0.54 | 1.40 |
| 오징어 | 12.23 | 14.70 | 12.61 | 12.85 | 10.39 | 10.65 | 10.60 | 11.26 | 12.57 |
| 문어 | 0.94 | 1.12 | 1.33 | 1.93 | 2.15 | 4.86 | 1.68 | 1.67 | 1.82 |
| 주꾸미 | 1.17 | 1.52 | 1.61 | 1.34 | 1.53 | 1.49 | 1.36 | 1.48 | 1.50 |
| 낙지 | 1.64 | 1.99 | 1.63 | 1.94 | 1.65 | 1.60 | 1.62 | 1.56 | 1.49 |
| **기타연체동물** | 2.05 | 2.35 | 2.23 | 1.87 | 2.05 | 2.19 | 2.07 | 1.68 | 1.55 |
| 해삼 | 0.11 | 0.11 | 0.12 | 0.23 | 0.27 | 0.19 | 0.13 | 0.08 | 0.07 |
| 성게 | 0.03 | 0.03 | 0.03 | 0.02 | 0.02 | 0.03 | 0.03 | 0.02 | 0.02 |
| 우렁쉥이 | 0.22 | 0.19 | 0.43 | 0.60 | 0.55 | 0.70 | 0.55 | 0.58 | 0.35 |
| 기타수산동물 | 0.28 | 0.37 | 0.36 | 0.26 | 0.24 | 0.18 | 0.18 | 0.16 | 0.17 |
| **해조류** | 47.66 | 46.28 | 50.90 | 57.73 | 75.96 | 72.94 | 77.03 | 74.30 | 76.83 |
| 다시마 | 19.13 | 19.00 | 22.54 | 21.88 | 27.32 | 28.75 | 33.23 | 33.78 | 34.37 |
| 미역 | 14.31 | 12.88 | 15.09 | 21.45 | 28.87 | 23.56 | 24.04 | 23.47 | 27.80 |

## <표 8-8> 국내 1인 1일당 식품공급량(계속)

단위 : g

| 품 목 | 2013 | 2014 | 2015 | 2016 | 2017 | 2018 | 2019 | 2020 | 2021 |
|---|---|---|---|---|---|---|---|---|---|
| 김 | 12.79 | 12.44 | 10.70 | 11.80 | 15.81 | 17.49 | 16.95 | 14.42 | 12.74 |
| 톳 | 0.33 | 0.42 | 1.02 | 1.30 | 2.50 | 1.62 | 1.52 | 1.03 | 0.49 |
| 파래 | 0.28 | 0.36 | 0.38 | 0.42 | 0.35 | 0.35 | 0.33 | 0.43 | 0.45 |
| 우뭇가사리 | 0.15 | 0.20 | 0.03 | 0.15 | 0.14 | 0.10 | 0.08 | 0.03 | 0.01 |
| 기타 해조류 | 0.56 | 0.67 | 0.95 | 0.49 | 0.75 | 0.90 | 0.71 | 0.78 | 0.41 |
| **유지류** | 49.78 | 55.99 | 55.02 | 57.96 | 62.60 | 66.85 | 75.47 | 72.21 | 78.68 |
| (식물성) | 49.02 | 55.12 | 54.36 | 56.14 | 61.83 | 66.23 | 73.81 | 70.63 | 77.73 |
| 콩기름 | 14.88 | 13.75 | 13.04 | 12.64 | 15.68 | 15.00 | 18.14 | 19.23 | 22.46 |
| 참기름 | 1.64 | 1.60 | 1.56 | 1.68 | 1.58 | 1.66 | 1.62 | 1.62 | 1.60 |
| 들기름 | 0.76 | 0.73 | 0.80 | 0.93 | 0.92 | 0.69 | 0.79 | 0.83 | 0.68 |
| 유채유 | 3.67 | 5.32 | 5.19 | 6.55 | 7.28 | 6.57 | 8.06 | 7.13 | 8.56 |
| 미강유 | 0.65 | 0.70 | 0.75 | 0.68 | 0.62 | 0.62 | 0.59 | 0.64 | 0.56 |
| 면실유 | 0.18 | 0.02 | 0.03 | 0.01 | 0.02 | 0.01 | 0.01 | 0.01 | 0.01 |
| 고추씨유 | | | | | | | 0.00 | 0.00 | 0.00 |
| 팜유 | 17.99 | 23.17 | 23.81 | 24.95 | 26.67 | 31.45 | 33.56 | 30.86 | 31.71 |
| 야자유 | 3.27 | 3.05 | 2.51 | 2.17 | 2.51 | 2.95 | 2.97 | 2.55 | 2.90 |
| 옥배유 | 2.08 | 2.27 | 2.12 | 2.05 | 1.85 | 2.15 | 2.34 | 2.06 | 2.50 |
| 기타 | 3.89 | 4.51 | 4.55 | 4.49 | 4.70 | 5.14 | 11.47 | 12.39 | 6.74 |
| (동물성) | 0.76 | 0.87 | 0.66 | 1.82 | 0.77 | 0.62 | 1.66 | 1.58 | 0.95 |
| 우지 | 0.27 | 0.28 | 0.21 | 0.28 | 0.33 | 0.27 | 0.23 | 0.26 | 0.28 |
| 돈지 | 0.00 | 0.00 | 0.00 | 0.00 | 0.00 | 0.00 | 0.00 | 0.00 | 0.00 |
| 어유 | 0.49 | 0.59 | 0.45 | 1.55 | 0.44 | 0.35 | 1.43 | 1.32 | 0.66 |
| 기타 | 0.00 | 0.00 | 0.00 | 0.00 | 0.00 | 0.00 | 11.47 | 12.39 | 0.00 |
| **주 류** | 226.32 | 241.33 | 269.26 | 192.87 | 189.50 | 183.67 | 179.53 | 171.21 | 168.18 |
| 탁주 | 23.59 | 26.87 | 21.87 | 20.89 | 21.40 | 20.93 | 19.21 | 19.67 | 18.76 |
| 소주 | 63.42 | 63.81 | 88.03 | 46.78 | 47.41 | 45.92 | 45.65 | 43.86 | 41.40 |
| 맥주 | 117.49 | 136.28 | 119.98 | 110.47 | 105.58 | 100.74 | 98.11 | 89.57 | 89.61 |
| 기타 | 16.54 | 8.78 | 4.58 | 9.66 | 10.29 | 11.09 | 11.47 | 12.39 | 10.81 |
| 청주 | 1.36 | 1.41 | 5.02 | 1.21 | 1.31 | 1.34 | 1.14 | 1.07 | 1.12 |
| 과실주 | 2.86 | 3.11 | 16.23 | 2.98 | 2.71 | 2.93 | 3.35 | 4.14 | 5.89 |
| 위스키 | 1.02 | 1.01 | 13.15 | 0.83 | 0.79 | 0.69 | 0.57 | 0.49 | 0.56 |
| 브랜디 | 0.05 | 0.06 | 0.40 | 0.04 | 0.03 | 0.03 | 0.03 | 0.03 | 0.03 |

제9장

# 농수산물 및 가공식품의 가격

〈표 9-1〉 물가지수 총괄
〈표 9-2〉 생산자물가 총괄지수
〈표 9-3〉 농축산식품 생산자물가 유별지수
〈표 9-4〉 전도시소비자물가 유별지수
〈표 9-5〉 생활물가지수

## <표 9-1> 물가지수 총괄

| 연도 | 생산자물가지수 | | 소비자물가지수 | | 농촌물가지수 | | |
|---|---|---|---|---|---|---|---|
| | 총지수 | 농림수산품 | 총지수 | 식료품 및 비주류음료 | 농가판매가격 지수(A) | 농가구입가격 지수(B) | 농가교역조건 (A÷B)×100 |
| 2005 | 86.06 | 79.45 | 74.413 | 61.523 | 69.50 | 70.70 | 98.30 |
| 2006 | 86.85 | 77.47 | 76.081 | 61.846 | 69.00 | 72.00 | 95.83 |
| 2007 | 88.09 | 79.59 | 78.010 | 63.394 | 70.40 | 74.10 | 95.01 |
| 2008 | 95.63 | 80.47 | 81.656 | 66.532 | 69.10 | 81.60 | 84.68 |
| 2009 | 95.42 | 87.47 | 83.906 | 71.573 | 70.20 | 85.20 | 82.39 |
| 2010 | 99.06 | 95.33 | 86.373 | 76.162 | 75.10 | 86.40 | 86.92 |
| 2011 | 105.71 | 102.42 | 89.850 | 82.363 | 80.90 | 89.50 | 90.39 |
| 2012 | 106.44 | 103.27 | 91.815 | 85.626 | 88.30 | 91.70 | 96.29 |
| 2013 | 104.74 | 97.11 | 93.010 | 86.360 | 85.00 | 92.60 | 91.79 |
| 2014 | 104.18 | 97.74 | 94.196 | 86.612 | 83.60 | 93.70 | 89.22 |
| 2015 | 100.00 | 100.00 | 94.861 | 88.041 | 85.50 | 94.30 | 90.67 |
| 2016 | 98.18 | 105.84 | 95.783 | 90.073 | 87.90 | 93.60 | 93.91 |
| 2017 | 101.57 | 112.63 | 97.645 | 93.134 | 92.00 | 95.10 | 96.74 |
| 2018 | 103.48 | 116.65 | 99.086 | 95.717 | 92.70 | 96.60 | 95.96 |
| 2019 | 103.50 | 114.01 | 99.466 | 95.762 | 93.20 | 98.10 | 95.01 |
| 2020 | 103.03 | 124.94 | 100.00 | 100.00 | 100.00 | 100.00 | 100.00 |
| 2021 | 109.60 | 135.11 | 102.50 | 105.89 | 110.60 | 105.00 | 105.33 |
| 2022 | 118.78 | 136.49 | 107.71 | 112.15 | 107.70 | 120.10 | 89.68 |

자료 : 한국은행, 「생산자물가 조사」 및 통계청,「소비자물가 조사」,「농가판매 및 구입가격 조사」
주 : 생산자물가지수 기준연도 : 2015년 / 소비자물가지수 · 농촌물가지수 기준연도 : 2020년

## <표 9-2> 생산자물가 총괄지수

2015=100

| 연도 | 총지수 | 상품 | 농 림 수 산 품 | | | | | 광산품 |
|---|---|---|---|---|---|---|---|---|
| | | | | 농산물 | 축산물 | 임산물 | 수산물 | |
| 가중치 | 1,000 | 605.1 | 35.8 | 17.1 | 12.2 | 0.8 | 5.7 | 2 |
| 2005 | 86.06 | 87.10 | 79.45 | 75.56 | 81.72 | 114.58 | 82.73 | 65.15 |
| 2006 | 86.85 | 87.43 | 77.47 | 73.79 | 78.06 | 103.41 | 84.44 | 63.68 |
| 2007 | 88.09 | 88.41 | 79.59 | 78.76 | 74.22 | 127.92 | 83.16 | 68.08 |
| 2008 | 95.63 | 97.97 | 80.47 | 75.75 | 83.96 | 104.26 | 86.05 | 74.21 |
| 2009 | 95.42 | 97.33 | 87.47 | 77.83 | 94.78 | 114.81 | 109.35 | 81.39 |
| 2010 | 99.06 | 101.76 | 95.33 | 90.68 | 93.82 | 105.81 | 111.10 | 90.20 |
| 2011 | 105.71 | 110.55 | 102.42 | 96.58 | 104.77 | 122.35 | 114.99 | 92.13 |
| 2012 | 106.44 | 110.87 | 103.27 | 107.29 | 89.63 | 177.20 | 107.23 | 95.32 |
| 2013 | 104.74 | 108.18 | 97.11 | 99.36 | 87.17 | 159.35 | 101.20 | 97.56 |
| 2014 | 104.18 | 106.74 | 97.74 | 97.98 | 97.15 | 107.62 | 96.70 | 99.65 |
| 2015 | 100.00 | 100.00 | 100.00 | 100.00 | 100.00 | 100.00 | 100.00 | 100.00 |
| 2016 | 98.18 | 96.75 | 105.84 | 107.97 | 98.02 | 132.53 | 110.80 | 103.97 |
| 2017 | 101.57 | 101.14 | 112.63 | 106.41 | 106.31 | 131.96 | 137.06 | 109.13 |
| 2018 | 103.48 | 103.31 | 116.65 | 122.05 | 98.31 | 129.05 | 138.02 | 114.47 |
| 2019 | 103.50 | 102.54 | 114.01 | 119.21 | 95.90 | 116.99 | 137.15 | 115.29 |
| 2020 | 103.03 | 100.85 | 124.94 | 132.00 | 99.79 | 132.90 | 156.37 | 112.67 |
| 2021 | 109.60 | 110.18 | 135.11 | 139.61 | 118.11 | 143.89 | 153.83 | 119.98 |
| 2022 | 118.78 | 123.31 | 136.49 | 135.99 | 125.05 | 150.08 | 155.75 | 133.89 |

자료 : 한국은행, 「생산자 물가조사」

## <표 9-2> 생산자물가 총괄지수(계속)

2015=100

| 연도 | 공산품 | 음식료품 | 식료품 | 음료품 | 전력,가스 및 수도 | 서비스 | 음식점 및 주점 | 일반음식점 | 기타음식점 |
|---|---|---|---|---|---|---|---|---|---|
| 가중치 | 509.1 | 42.4 | 35.8 | 5.4 | 58.2 | 394.9 | 66 | 48.1 | 12.6 |
| 2005 | 89.73 | 68.33 | 63.09 | 78.82 | 68.51 | 84.53 | - | - | - |
| 2006 | 89.82 | 68.99 | 63.95 | 79.05 | 72.90 | 86.49 | - | - | - |
| 2007 | 90.54 | 71.32 | 66.82 | 80.52 | 75.27 | 88.47 | - | - | - |
| 2008 | 101.51 | 79.94 | 78.18 | 83.09 | 78.14 | 90.76 | - | - | - |
| 2009 | 99.72 | 85.70 | 85.22 | 86.98 | 82.19 | 91.71 | - | - | - |
| 2010 | 104.01 | 86.95 | 86.60 | 88.43 | 85.15 | 93.30 | 86.77 | 85.89 | 89.95 |
| 2011 | 113.37 | 92.69 | 92.96 | 91.54 | 90.01 | 95.57 | 92.52 | 92.54 | 92.47 |
| 2012 | 112.93 | 96.23 | 96.65 | 94.12 | 96.45 | 97.09 | 94.67 | 94.68 | 94.69 |
| 2013 | 109.55 | 97.80 | 97.98 | 97.41 | 101.63 | 97.37 | 96.26 | 96.27 | 96.03 |
| 2014 | 107.22 | 99.29 | 99.55 | 98.83 | 107.03 | 98.79 | 97.94 | 97.81 | 98.47 |
| 2015 | 100.00 | 100.00 | 100.00 | 100.00 | 100.00 | 100.00 | 100.00 | 100.00 | 100.00 |
| 2016 | 96.49 | 100.22 | 100.04 | 101.17 | 94.22 | 101.02 | 102.29 | 102.67 | 101.50 |
| 2017 | 101.10 | 101.47 | 101.30 | 102.76 | 95.69 | 102.45 | 104.70 | 105.26 | 103.73 |
| 2018 | 103.31 | 101.91 | 101.75 | 103.29 | 96.17 | 103.93 | 108.06 | 108.67 | 107.91 |
| 2019 | 102.28 | 102.55 | 102.32 | 104.48 | 98.42 | 105.20 | 111.01 | 111.35 | 112.15 |
| 2020 | 99.65 | 103.46 | 103.21 | 105.66 | 98.10 | 106.61 | 112.48 | 112.98 | 113.49 |
| 2021 | 110.03 | 108.00 | 108.36 | 107.47 | 98.65 | 109.08 | 115.48 | 116.17 | 117.07 |
| 2022 | 122.90 | 117.59 | 118.88 | 113.36 | 119.24 | 112.49 | 124.38 | 124.82 | 128.65 |

## <표 9-3> 농축산식품 생산자물가 유별지수

2015=100

| 연도 | 농 축 산 식 품 | | | | | | | | | | | |
|---|---|---|---|---|---|---|---|---|---|---|---|---|
| | 곡류 | 콩류 | 감자류 | 채소 | 과실 | 화훼 작물 | 약용 작물 | 기타 식용 작물 | 낙농 | 도축육 | 가금육 | 기타 축산 |
| 가중치 | 5.3 | 0.4 | 0.7 | 6.8 | 2.1 | 0.4 | 0.8 | 0.5 | 1.0 | 6.9 | 2.9 | 1.4 |
| 2005 | 97.74 | 110.11 | 55.64 | 56.71 | 127.43 | 49.79 | 77.18 | 66.61 | 65.78 | 85.72 | 77.39 | 86.97 |
| 2006 | 91.88 | 70.13 | 61.12 | 61.79 | 90.09 | 64.02 | 77.61 | 62.10 | 66.40 | 82.70 | 72.39 | 75.95 |
| 2007 | 96.53 | 70.29 | 68.55 | 64.69 | 120.79 | 67.22 | 68.14 | 69.92 | 67.01 | 75.88 | 70.20 | 77.55 |
| 2008 | 101.81 | 107.43 | 64.78 | 59.91 | 72.45 | 69.89 | 73.28 | 74.55 | 70.33 | 83.28 | 88.97 | 95.14 |
| 2009 | 95.68 | 92.54 | 79.13 | 67.03 | 84.68 | 70.82 | 66.83 | 73.40 | 77.89 | 93.54 | 108.79 | 100.64 |
| 2010 | 82.99 | 122.83 | 86.87 | 98.32 | 97.61 | 81.12 | 73.23 | 85.99 | 77.33 | 92.04 | 114.88 | 92.23 |
| 2011 | 96.15 | 172.03 | 105.32 | 90.23 | 115.25 | 79.52 | 96.66 | 91.39 | 81.94 | 107.99 | 113.28 | 105.35 |
| 2012 | 105.99 | 141.00 | 119.31 | 97.54 | 172.90 | 65.09 | 94.95 | 92.33 | 90.30 | 85.40 | 102.90 | 91.88 |
| 2013 | 110.86 | 153.43 | 77.09 | 94.03 | 113.76 | 46.77 | 94.94 | 107.30 | 94.20 | 76.75 | 109.70 | 99.78 |
| 2014 | 107.02 | 102.07 | 73.76 | 85.36 | 116.22 | 82.98 | 105.42 | 101.47 | 100.13 | 92.05 | 108.03 | 104.34 |
| 2015 | 100.00 | 100.00 | 100.00 | 100.00 | 100.00 | 100.00 | 100.00 | 100.00 | 100.00 | 100.00 | 100.00 | 100.00 |
| 2016 | 88.44 | 111.52 | 95.68 | 128.66 | 107.18 | 102.53 | 98.93 | 94.68 | 99.62 | 101.09 | 92.59 | 90.28 |
| 2017 | 85.60 | 123.61 | 107.13 | 123.61 | 127.81 | 89.61 | 99.71 | 87.15 | 98.94 | 102.51 | 107.08 | 127.83 |
| 2018 | 111.56 | 128.45 | 142.56 | 143.10 | 110.12 | 95.08 | 104.05 | 88.90 | 98.93 | 100.04 | 100.01 | 82.62 |
| 2019 | 119.51 | 138.72 | 94.83 | 130.99 | 114.27 | 94.72 | 102.58 | 106.62 | 99.28 | 93.92 | 106.08 | 83.51 |
| 2020 | 123.23 | 135.02 | 121.24 | 158.10 | 119.19 | 91.11 | 90.25 | 115.86 | 99.39 | 99.97 | 103.61 | 91.50 |
| 2021 | 136.99 | 159.60 | 118.75 | 158.76 | 130.61 | 103.15 | 85.81 | 154.68 | 100.76 | 111.40 | 135.16 | 139.63 |
| 2022 | 116.84 | 149.03 | 121.45 | 172.24 | 122.51 | 118.37 | 86.43 | 148.59 | 102.80 | 115.16 | 161.72 | 130.22 |

자료 : 한국은행, 「생산자 물가조사」

## <표 9-4> 전도시 소비자물가 유별지수

2020=100

| 연도 | 총지수 | 식료품 | | | | | | | | | |
|---|---|---|---|---|---|---|---|---|---|---|---|
| | | | 빵 및 곡물 | 육류 | 어류 및 수산 | 우유, 치즈 및 계란 | 식용 유지 | 과일 | 채소 및 해조 | 과자 빙과류 및 당류 | 기타 식료품 |
| 가중치 | 1,000 | 144.2 | 24 | 30.4 | 15 | 10.5 | 1.3 | 16.2 | 18.4 | 11.1 | 17.3 |
| 2005 | 74.413 | 61.426 | 68.420 | 64.493 | 54.650 | 62.483 | 71.038 | 77.742 | 54.271 | 54.200 | 53.195 |
| 2006 | 76.081 | 61.682 | 66.293 | 66.244 | 55.110 | 62.187 | 67.280 | 71.969 | 59.675 | 55.365 | 53.877 |
| 2007 | 78.010 | 63.151 | 67.896 | 64.293 | 55.256 | 63.051 | 70.553 | 80.205 | 60.444 | 57.871 | 55.908 |
| 2008 | 81.656 | 66.099 | 74.698 | 69.469 | 58.835 | 71.266 | 80.901 | 69.585 | 58.142 | 68.868 | 58.274 |
| 2009 | 83.906 | 71.028 | 76.300 | 76.247 | 65.844 | 80.263 | 92.337 | 72.980 | 61.389 | 75.330 | 63.181 |
| 2010 | 86.373 | 75.737 | 73.814 | 77.423 | 72.418 | 79.235 | 91.291 | 81.844 | 81.138 | 75.468 | 65.899 |
| 2011 | 89.850 | 81.979 | 80.181 | 84.611 | 78.152 | 82.801 | 93.892 | 93.513 | 79.799 | 82.185 | 78.298 |
| 2012 | 91.815 | 85.211 | 83.964 | 79.365 | 80.258 | 86.565 | 94.311 | 102.961 | 83.518 | 85.550 | 90.425 |
| 2013 | 93.010 | 85.843 | 87.727 | 77.871 | 81.333 | 89.704 | 96.752 | 99.009 | 84.567 | 88.912 | 88.120 |
| 2014 | 94.196 | 86.041 | 88.348 | 84.927 | 82.768 | 95.578 | 99.186 | 91.711 | 72.304 | 96.144 | 86.641 |
| 2015 | 94.861 | 87.449 | 87.867 | 88.534 | 83.431 | 95.629 | 98.180 | 87.332 | 78.460 | 97.616 | 88.878 |
| 2016 | 95.783 | 89.608 | 86.178 | 92.456 | 85.613 | 93.619 | 98.487 | 86.197 | 90.942 | 96.625 | 88.910 |
| 2017 | 97.645 | 92.885 | 86.344 | 94.188 | 90.250 | 101.537 | 95.673 | 97.993 | 91.144 | 97.687 | 90.532 |
| 2018 | 99.086 | 95.578 | 94.218 | 93.819 | 93.376 | 95.352 | 95.170 | 100.424 | 95.480 | 97.589 | 96.715 |
| 2019 | 99.466 | 95.532 | 99.448 | 93.522 | 94.460 | 97.607 | 96.289 | 96.506 | 87.648 | 99.297 | 99.278 |
| 2020 | 100.00 | 100.00 | 100.00 | 100.00 | 100.00 | 100.00 | 100.00 | 100.00 | 100.00 | 100.00 | 100.00 |
| 2021 | 102.50 | 105.89 | 106.26 | 108.38 | 101.45 | 111.39 | 107.16 | 110.70 | 104.17 | 100.98 | 104.30 |
| 2022 | 107.71 | 112.41 | 110.69 | 116.67 | 105.44 | 114.46 | 134.17 | 118.32 | 110.27 | 108.85 | 109.50 |

자료 : 통계청, 「소비자 물가지수」

## <표 9-5> 생활물가지수

2020=100

| 구 분 | 2014 | 2015 | 2016 | 2017 | 2018 | 2019 | 2020 | 2021 | 2022 |
|---|---|---|---|---|---|---|---|---|---|
| 전체 | 95.03 | 94.82 | 95.46 | 97.80 | 99.34 | 99.56 | 100.00 | 103.21 | 109.39 |
| 식품 | 86.78 | 88.82 | 91.16 | 94.20 | 96.37 | 97.16 | 100.00 | 104.69 | 111.88 |
| 쌀 | 86.89 | 84.91 | 76.16 | 72.03 | 91.53 | 99.21 | 100.00 | 109.40 | 97.08 |
| 국수 | - | - | - | - | - | - | 100.00 | 111.11 | 144.99 |
| 라면 | 95.44 | 95.44 | 94.84 | 100.00 | 100.32 | 100.20 | 100.00 | 103.14 | 113.25 |
| 두부 | 97.11 | 96.97 | 98.55 | 96.15 | 96.08 | 97.82 | 100.00 | 106.10 | 111.49 |
| 빵 | 82.16 | 83.08 | 86.22 | 87.89 | 93.49 | 98.06 | 100.00 | 105.51 | 117.94 |
| 떡 | 86.89 | 87.48 | 87.84 | 88.34 | 91.26 | 98.24 | 100.00 | 105.12 | 110.65 |
| 국산쇠고기 | 72.11 | 77.40 | 88.70 | 88.03 | 90.20 | 92.36 | 100.00 | 108.90 | 110.43 |
| 수입쇠고기 | 86.06 | 89.14 | 91.11 | 93.44 | 94.94 | 98.31 | 100.00 | 108.13 | 127.94 |
| 돼지고기 | 88.03 | 91.25 | 91.84 | 97.52 | 93.98 | 90.31 | 100.00 | 111.11 | 120.09 |
| 닭고기 | 105.99 | 103.74 | 100.29 | 105.26 | 102.86 | 104.25 | 100.00 | 107.67 | 122.54 |
| 햄및베이컨 | 101.91 | 103.67 | 99.37 | 95.76 | 97.25 | 95.67 | 100.00 | 104.61 | 113.53 |
| 기타육류가공품 | - | - | - | - | - | - | 100.00 | 101.15 | 112.34 |
| 고등어 | 93.91 | 94.03 | 90.77 | 90.63 | 91.64 | 88.67 | 100.00 | 104.97 | 109.22 |
| 오징어 | 46.49 | 46.98 | 48.69 | 72.98 | 88.21 | 89.56 | 100.00 | 100.12 | 102.94 |
| 조개 | 81.15 | 81.59 | 87.01 | 91.47 | 93.27 | 93.94 | 100.00 | 110.23 | 116.27 |
| 어묵 | 84.04 | 84.48 | 83.51 | 81.99 | 88.98 | 97.10 | 100.00 | 102.15 | 111.21 |
| 우유 | 94.75 | 94.77 | 94.34 | 93.66 | 95.14 | 99.54 | 100.00 | 101.44 | 107.47 |
| 발효유 | 92.00 | 93.16 | 94.81 | 94.12 | 97.01 | 98.10 | 100.00 | 100.87 | 105.45 |
| 달걀 | 99.79 | 97.17 | 88.89 | 127.69 | 91.82 | 92.07 | 100.00 | 141.29 | 135.59 |
| 참기름 | 85.19 | 84.79 | 86.47 | 84.35 | 87.07 | 91.15 | 100.00 | 104.22 | 116.86 |

자료 : 통계청, 「소비자 물가조사」

## <표 9-5> 생활물가지수(계속)

2020=100

| 구 분 | 2014 | 2015 | 2016 | 2017 | 2018 | 2019 | 2020 | 2021 | 2022 |
|---|---|---|---|---|---|---|---|---|---|
| 식용유 | 114.24 | 112.56 | 111.30 | 107.73 | 103.78 | 101.75 | 100.00 | 109.68 | 149.00 |
| 사과 | 96.97 | 96.56 | 83.60 | 89.03 | 94.14 | 92.84 | 100.00 | 118.45 | 102.36 |
| 포도 | 91.09 | 79.17 | 78.58 | 90.05 | 95.09 | 92.49 | 100.00 | 112.69 | 132.07 |
| 귤 | 81.60 | 72.29 | 78.00 | 138.99 | 116.26 | 106.15 | 100.00 | 104.02 | 121.53 |
| 수박 | 98.67 | 87.36 | 92.30 | 105.45 | 118.79 | 108.40 | 100.00 | 121.29 | 133.63 |
| 바나나 | 86.44 | 89.10 | 100.26 | 96.93 | 94.97 | 96.25 | 100.00 | 101.41 | 113.60 |
| 배추 | 50.13 | 56.67 | 96.13 | 78.51 | 79.99 | 70.59 | 100.00 | 81.85 | 111.10 |
| 상추 | 63.42 | 72.80 | 85.31 | 87.05 | 96.02 | 91.92 | 100.00 | 114.68 | 114.55 |
| 시금치 | 59.43 | 71.70 | 92.08 | 85.21 | 101.21 | 89.67 | 100.00 | 116.29 | 133.81 |
| 깻잎 | 74.69 | 74.89 | 83.29 | 81.94 | 92.68 | 86.72 | 100.00 | 104.50 | 115.98 |
| 부추 | 65.74 | 75.67 | 86.37 | 77.58 | 82.42 | 81.31 | 100.00 | 102.31 | 118.46 |
| 무 | 50.34 | 59.05 | 87.65 | 91.91 | 107.31 | 80.40 | 100.00 | 78.50 | 108.77 |
| 당근 | 69.48 | 60.12 | 73.72 | 89.62 | 88.13 | 81.63 | 100.00 | 75.85 | 88.29 |
| 감자 | 72.97 | 86.10 | 83.58 | 105.26 | 127.74 | 96.92 | 100.00 | 105.17 | 126.69 |
| 콩나물 | 90.20 | 90.49 | 90.95 | 98.31 | 99.54 | 99.96 | 100.00 | 103.98 | 109.51 |
| 버섯 | 115.89 | 113.87 | 110.38 | 107.95 | 106.08 | 104.52 | 100.00 | 109.27 | 116.13 |
| 오이 | 77.90 | 83.85 | 89.80 | 87.82 | 94.05 | 97.22 | 100.00 | 113.09 | 124.36 |
| 풋고추 | 85.53 | 82.14 | 88.56 | 87.91 | 87.69 | 86.33 | 100.00 | 99.47 | 109.07 |
| 호박 | 77.27 | 77.63 | 85.70 | 81.69 | 93.80 | 79.90 | 100.00 | 103.76 | 109.09 |
| 토마토 | 75.01 | 71.37 | 80.39 | 84.12 | 85.25 | 84.46 | 100.00 | 94.43 | 103.71 |
| 파 | 61.67 | 86.66 | 104.22 | 98.44 | 99.37 | 82.51 | 100.00 | 138.38 | 104.41 |
| 양파 | 64.96 | 87.01 | 93.14 | 100.36 | 80.86 | 68.75 | 100.00 | 103.56 | 94.42 |

## <표 9-5> 생활물가지수(계속)

2020=100

| 구 분 | 2014 | 2015 | 2016 | 2017 | 2018 | 2019 | 2020 | 2021 | 2022 |
|---|---|---|---|---|---|---|---|---|---|
| 마늘 | 81.35 | 100.26 | 132.50 | 124.05 | 119.03 | 102.27 | 100.00 | 129.47 | 143.11 |
| 김 | - | - | - | - | - | - | 100.00 | 98.93 | 102.60 |
| 사탕 | 103.64 | 101.58 | 100.03 | 99.01 | 98.90 | 98.60 | 100.00 | 98.07 | 101.26 |
| 아이스크림 | 96.28 | 100.12 | 99.96 | 97.18 | 96.39 | 98.27 | 100.00 | 98.68 | 105.74 |
| 비스킷 | 99.28 | 100.08 | 100.57 | 103.52 | 101.00 | 101.03 | 100.00 | 104.26 | 118.38 |
| 스낵과자 | 91.59 | 92.11 | 91.45 | 94.87 | 96.02 | 99.35 | 100.00 | 101.81 | 108.48 |
| 파이 | 109.70 | 111.89 | 99.51 | 97.15 | 98.33 | 98.91 | 100.00 | 98.57 | 102.67 |
| 소금 | 96.03 | 97.58 | 97.56 | 97.56 | 97.17 | 97.84 | 100.00 | 113.65 | 139.15 |
| 간장 | 90.98 | 90.91 | 91.47 | 96.29 | 98.51 | 99.26 | 100.00 | 100.93 | 114.35 |
| 밑반찬 | - | - | - | - | - | - | 100.00 | 101.03 | 104.17 |
| 냉동식품 | - | - | - | - | - | - | 100.00 | 101.26 | 108.03 |
| 즉석식품 | 87.97 | 88.70 | 88.15 | 89.54 | 93.26 | 97.24 | 100.00 | 105.20 | 115.40 |
| 편의점도시락 | - | - | - | - | - | 99.77 | 100.00 | 100.58 | 102.65 |
| 삼각김밥 | - | - | - | - | - | - | 100.00 | 101.80 | 103.15 |
| 커피 | 102.98 | 104.66 | 105.10 | 99.26 | 100.12 | 100.77 | 100.00 | 100.78 | 109.62 |
| 주스 | 106.14 | 104.90 | 103.90 | 103.11 | 101.67 | 101.52 | 100.00 | 102.11 | 108.69 |
| 두유 | - | - | - | - | - | - | 100.00 | 105.36 | 111.00 |
| 생수 | 90.24 | 90.77 | 90.69 | 90.81 | 94.57 | 99.41 | 100.00 | 99.94 | 101.94 |
| 탄산음료 | 84.33 | 90.37 | 89.95 | 94.17 | 94.48 | 95.43 | 100.00 | 105.22 | 111.98 |
| 소주 | 82.22 | 83.02 | 88.33 | 93.29 | 94.11 | 97.53 | 100.00 | 100.58 | 108.22 |
| 맥주 | 91.18 | 91.76 | 92.45 | 98.20 | 98.59 | 99.76 | 100.00 | 100.17 | 105.65 |
| 막걸리 | - | - | - | - | - | - | 100.00 | 112.75 | 120.89 |

## <표 9-5> 생활물가지수(계속)

2020=100

| 구 분 | 2014 | 2015 | 2016 | 2017 | 2018 | 2019 | 2020 | 2021 | 2022 |
|---|---|---|---|---|---|---|---|---|---|
| 김치찌개백반 | 87.88 | 89.12 | 90.26 | 92.45 | 95.14 | 98.32 | 100.00 | 103.00 | 110.75 |
| 된장찌개백반 | 87.80 | 89.08 | 90.30 | 92.23 | 95.29 | 98.69 | 100.00 | 102.47 | 110.54 |
| 비빔밥 | 88.20 | 89.88 | 91.26 | 92.83 | 96.08 | 99.26 | 100.00 | 102.97 | 110.33 |
| 해장국 | 88.13 | 89.43 | 90.94 | 92.47 | 95.99 | 98.21 | 100.00 | 102.20 | 111.85 |
| 돼지갈비(외식) | 87.20 | 89.45 | 91.36 | 93.53 | 97.08 | 99.22 | 100.00 | 102.44 | 111.60 |
| 삼겹살(외식) | 86.42 | 89.12 | 91.24 | 93.61 | 96.67 | 98.66 | 100.00 | 102.42 | 111.62 |
| 냉면 | - | - | - | - | - | - | 100.00 | 102.84 | 110.93 |
| 칼국수 | 87.18 | 88.21 | 89.93 | 92.02 | 95.55 | 98.19 | 100.00 | 102.60 | 112.12 |
| 자장면 | 83.40 | 85.70 | 88.11 | 90.93 | 94.98 | 98.59 | 100.00 | 103.07 | 114.20 |
| 짬뽕 | 81.47 | 83.88 | 86.54 | 90.00 | 94.69 | 98.48 | 100.00 | 103.02 | 112.63 |
| 김밥 | 75.37 | 77.32 | 80.98 | 87.26 | 92.19 | 97.25 | 100.00 | 104.78 | 115.97 |
| 떡볶이 | 80.63 | 83.81 | 86.42 | 88.65 | 93.41 | 97.47 | 100.00 | 102.95 | 112.90 |
| 치킨 | 89.69 | 90.22 | 90.53 | 91.33 | 93.83 | 98.67 | 100.00 | 102.96 | 112.68 |
| 햄버거 | 90.81 | 93.52 | 93.73 | 94.78 | 98.86 | 101.23 | 100.00 | 103.64 | 112.45 |
| 피자 | 98.84 | 99.12 | 99.12 | 99.12 | 100.32 | 100.73 | 100.00 | 98.91 | 107.69 |
| 커피(외식) | 93.37 | 95.67 | 96.05 | 96.77 | 97.36 | 99.85 | 100.00 | 99.81 | 104.72 |
| 기타음료(외식) | - | - | - | - | - | - | 100.00 | 100.21 | 102.59 |
| 소주(외식) | 78.70 | 81.59 | 91.16 | 95.92 | 98.26 | 99.31 | 100.00 | 100.76 | 106.96 |
| 맥주(외식) | 88.74 | 90.44 | 92.52 | 94.86 | 96.65 | 98.94 | 100.00 | 100.81 | 107.24 |
| 구내식당식사비 | 82.56 | 86.80 | 89.00 | 91.46 | 94.66 | 97.51 | 100.00 | 104.09 | 108.51 |
| 식품이외 | 99.68 | 98.37 | 98.00 | 99.93 | 101.09 | 100.97 | 100.00 | 102.28 | 107.83 |
| 담배 | 56.30 | 100.00 | 100.00 | 100.00 | 100.00 | 100.00 | 100.00 | 100.00 | 100.00 |

# 제10장
# 국내농수산업

〈표 10-1〉 농수산업 주요지표
〈표 10-2〉 식량작물 생산량
〈표 10-3〉 과실류생산량
〈표 10-4〉 채소류 생산량
〈표 10-5〉 유지 및 특용작물 생산량
〈표 10-6〉 가축사육 현황
〈표 10-7〉 축산물 수급실적
〈표 10-8〉 어업 생산량

## <표 10-1> 농수산업 주요지표

| 연도 | 총인구 (A) | 농어가인구(B) | | | 농어가 인구비율 (B÷A)×100 | 총가구 (C) | 농어가가구(D) | | | 농어가 가구비율 (D÷C)×100 |
|---|---|---|---|---|---|---|---|---|---|---|
| | | | 농가 인구 | 어가 인구 | | | | 농가구 | 어가구 | |
| | (천 명) | | | | (%) | (천 호) | | | | (%) |
| 2000 | 47,008 | 4,282 | 4,031 | 251 | 9.1 | 14,391 | 1,465 | 1,383 | 82 | 10.2 |
| 2005 | 48,185 | 3,655 | 3,434 | 221 | 7.6 | 15,988 | 1,353 | 1,273 | 80 | 8.5 |
| 2006 | 48,438 | 3,516 | 3,304 | 212 | 7.3 | 16,322 | 1,322 | 1,245 | 77 | 8.1 |
| 2007 | 48,684 | 3,476 | 3,274 | 202 | 7.1 | 16,602 | 1,305 | 1,231 | 74 | 7.9 |
| 2008 | 49,055 | 3,379 | 3,187 | 192 | 6.9 | 16,883 | 1,283 | 1,212 | 71 | 7.6 |
| 2009 | 49,308 | 3,301 | 3,117 | 184 | 6.7 | 17,168 | 1,264 | 1,195 | 69 | 7.4 |
| 2010 | 49,554 | 3,234 | 3,063 | 171 | 6.5 | 17,575 | 1,243 | 1,177 | 66 | 7.1 |
| 2011 | 49,937 | 3,121 | 2,962 | 159 | 6.2 | 17,879 | 1,226 | 1,163 | 63 | 6.9 |
| 2012 | 50,200 | 3,065 | 2,912 | 153 | 6.1 | 18,119 | 1,212 | 1,151 | 61 | 6.7 |
| 2013 | 50,429 | 2,994 | 2,847 | 147 | 5.9 | 18,388 | 1,202 | 1,142 | 60 | 6.5 |
| 2014 | 50,747 | 2,893 | 2,752 | 141 | 5.7 | 18,705 | 1,180 | 1,121 | 59 | 6.3 |
| 2015 | 51,015 | 2,697 | 2,569 | 128 | 5.3 | 19,561 | 1,144 | 1,089 | 55 | 5.8 |
| 2016 | 51,218 | 2,622 | 2,496 | 126 | 5.1 | 19,838 | 1,121 | 1,068 | 53 | 5.7 |
| 2017 | 51,362 | 2,544 | 2,422 | 122 | 5.0 | 20,168 | 1,095 | 1,042 | 53 | 5.4 |
| 2018 | 51,607 | 2,432 | 2,315 | 117 | 4.7 | 20,500 | 1,072 | 1,021 | 51 | 5.2 |
| 2019 | 51,709 | 2,359 | 2,245 | 114 | 4.6 | 20,891 | 1,058 | 1,007 | 51 | 5.1 |
| 2020 | 51,781 | 2,411 | 2,314 | 97 | 4.7 | 21,485 | 1,078 | 1,035 | 43 | 5.0 |
| 2021 | 51,745 | 2,309 | 2,215 | 94 | 4.5 | 22,023 | 1,074 | 1,031 | 43 | 4.9 |

자료 : 농림축산식품부, 「농림축산식품 주요통계」

주 : 1) 90년 이후 어가구 및 어가인구는 피고용자가구가 제외됨

2) 농촌인구는 인구총조사 결과 읍면단위 인구

3) 총가구는 5의 배수인 해와 `16년부터는 인구총조사 자료이고, 총인구는 총조사와 관계없이 장래인구추계(2020년 기준) 자료 수록

## <표 10-1> 농수산업 주요지표(계속)

| 연 도 | 경영형태별농가수 | | | 농 가 소 득 | | | | 국 토 면 적 | 경 지 면 적 | 경 지 이용률 |
|---|---|---|---|---|---|---|---|---|---|---|
| | 전업농가 | 1종겸업 | 2종겸업 | | 농업소득 | 농외소득 | 농외소득률 | | | |
| | (천호) | | | (천원/호) | | | (%) | (천 ha) | | (%) |
| 2000 | 902 | 225 | 257 | 23,072 | 10,897 | 7,432 | 32.2 | 9,946 | 1,889 | 110.5 |
| 2005 | 796 | 165 | 312 | 30,503 | 11,815 | 9,884 | 32.4 | 9,965 | 1,824 | 104.7 |
| 2006 | 785 | 151 | 309 | 32,303 | 12,092 | 10,037 | 31.1 | 9,968 | 1,800 | 102.0 |
| 2007 | 755 | 144 | 332 | 31,967 | 10,406 | 11,097 | 34.7 | 9,972 | 1,782 | 103.1 |
| 2008 | 707 | 160 | 345 | 30,523 | 9,654 | 11,353 | 37.2 | 9,983 | 1,759 | 107.0 |
| 2009 | 693 | 151 | 351 | 30,814 | 9,698 | 12,128 | 39.4 | 9,990 | 1,737 | 110.8 |
| 2010 | 627 | 193 | 356 | 32,121 | 10,098 | 12,946 | 40.3 | 10,003 | 1,715 | 109.3 |
| 2011 | 630 | 181 | 352 | 30,148 | 8,753 | 12,949 | 43.0 | 10,015 | 1,698 | 109.3 |
| 2012 | 625 | 169 | 356 | 31,031 | 9,127 | 13,585 | 43.8 | 10,019 | 1,730 | 108.2 |
| 2013 | 607 | 172 | 362 | 34,524 | 10,035 | 15,705 | 45.5 | 10,027 | 1,711 | 108.2 |
| 2014 | 599 | 164 | 358 | 34,950 | 10,303 | 14,799 | 42.3 | 10,028 | 1,691 | 109.9 |
| 2015 | 599 | 172 | 318 | 37,215 | 11,257 | 14,939 | 40.1 | 10,030 | 1,679 | 106.7 |
| 2016 | 597 | 128 | 343 | 37,197 | 10,068 | 15,252 | 41.0 | 10,034 | 1,644 | 103.9 |
| 2017 | 585 | 117 | 340 | 38,239 | 10,047 | 16,269 | 42.5 | 10,036 | 1,621 | 103.9 |
| 2018 | 580 | 116 | 325 | 42,066 | 12,920 | 16,952 | 40.3 | 10,038 | 1,596 | 106.7 |
| 2019 | 583 | 106 | 318 | 41,182 | 10,261 | 17,327 | 42.1 | 10,040 | 1,581 | 107.2 |
| 2020 | 619 | 109 | 306 | 45,029 | 11,820 | 16,608 | 36.9 | 10,041 | 1,565 | 107 |
| 2021 | 603 | 101 | 328 | 47,759 | 12,961 | 17,884 | 37.4 | 10,043 | 1,547 | 107.3 |

자료 : 농림축산식품부,「농림축산식품 주요통계」

주 : 1) 1종겸업: 연간 총수입중 농업수입이 50% 이상인 겸업농가

2) 2종겸업: 연간 총수입중 농업수입이 50% 미만인 겸업농가

3) '08년 이후 경지이용률은 경작가능면적 대비 이용면적임

## <표 10-2> 식량작물 생산량

단위 : 천ha, 천t

| 연도 | 계 | | 미곡 | | 맥류 | | 두류 | | 서류 | | 잡곡 | |
|---|---|---|---|---|---|---|---|---|---|---|---|---|
| | 면적 | 생산량 | 면적 | 생산량 | 면적 | 생산량 | 면적 | 생산량 | 면적 | 생산량 | 면적 | 생산량 |
| 2000 | 1,318 | 5,911 | 1,072 | 5,291 | 68 | 163 | 107 | 134 | 46 | 248 | 25 | 75 |
| 2001 | 1,334 | 6,200 | 1,083 | 5,515 | 92 | 272 | 99 | 140 | 36 | 205 | 23 | 68 |
| 2002 | 1,300 | 5,596 | 1,053 | 4,927 | 81 | 218 | 99 | 135 | 38 | 231 | 28 | 85 |
| 2003 | 1,236 | 5,004 | 1,016 | 4,451 | 65 | 168 | 95 | 121 | 34 | 183 | 25 | 81 |
| 2004 | 1,233 | 5,669 | 1,001 | 5,000 | 63 | 190 | 100 | 156 | 42 | 236 | 27 | 88 |
| 2005 | 1,234 | 5,520 | 980 | 4,768 | 61 | 200 | 118 | 199 | 50 | 266 | 26 | 86 |
| 2006 | 1,180 | 5,300 | 955 | 4,680 | 58 | 154 | 101 | 170 | 41 | 215 | 25 | 82 |
| 2007 | 1,163 | 5,034 | 950 | 4,408 | 56 | 176 | 88 | 128 | 42 | 224 | 27 | 98 |
| 2008 | 1,145 | 5,498 | 936 | 4,843 | 56 | 180 | 87 | 147 | 40 | 223 | 26 | 104 |
| 2009 | 1,127 | 5,554 | 924 | 4,916 | 54 | 167 | 83 | 155 | 42 | 227 | 24 | 88 |
| 2010 | 1,095 | 4,836 | 892 | 4,295 | 51 | 120 | 83 | 119 | 44 | 216 | 25 | 85 |
| 2011 | 1,056 | 4,775 | 854 | 4,224 | 42 | 119 | 88 | 142 | 45 | 204 | 27 | 86 |
| 2012 | 1,052 | 4,565 | 849 | 4,006 | 31 | 94 | 93 | 136 | 48 | 228 | 31 | 101 |
| 2013 | 1,040 | 4,825 | 833 | 4,230 | 33 | 80 | 96 | 173 | 50 | 248 | 28 | 95 |
| 2014 | 1,013 | 4,828 | 816 | 4,241 | 38 | 112 | 89 | 159 | 42 | 218 | 28 | 99 |
| 2015 | 983 | 4,846 | 799 | 4,327 | 44 | 102 | 69 | 119 | 40 | 199 | 30 | 99 |
| 2016 | 962 | 4,707 | 779 | 4,197 | 47 | 113 | 61 | 91 | 45 | 217 | 30 | 90 |
| 2017 | 920 | 4,466 | 755 | 3,972 | 38 | 112 | 58 | 101 | 43 | 194 | 26 | 86 |
| 2018 | 924 | 4,398 | 738 | 3,868 | 54 | 128 | 63 | 106 | 44 | 204 | 26 | 91 |
| 2019 | 924 | 4,375 | 730 | 3,744 | 47 | 152 | 72 | 125 | 49 | 252 | 27 | 101 |
| 2020 | 906 | 4,047 | 726 | 3,507 | 40 | 115 | 67 | 99 | 46 | 213 | 27 | 113 |
| 2021 | 905 | 4,457 | 732 | 3,882 | 35 | 115 | 65 | 128 | 45 | 219 | 27 | 113 |

자료 : 농림축산식품부,「농림축산식품 주요통계」
주 : 생산량은 정곡 기준임

## <표 10-3> 과실류 생산량

단위 : 천ha, 천t

| 연도 | 계 | | 사과 | | 배 | | 포도 | | 복숭아 | | 감귤 | | 기타 | |
|---|---|---|---|---|---|---|---|---|---|---|---|---|---|---|
| | 면적 | 생산량 | 면적 | 생산량 | 면적 | 생산량 | 면적 | 생산량 | 면적 | 생산량 | 면적 | 생산량 | 면적 | 생산량 |
| 2000 | 173 | 2,429 | 29 | 489 | 26 | 324 | 29 | 476 | 14 | 170 | 27 | 563 | 48 | 406 |
| 2001 | 172 | 2,481 | 26 | 404 | 26 | 417 | 27 | 454 | 14 | 166 | 27 | 645 | 52 | 396 |
| 2002 | 171 | 2,516 | 26 | 433 | 25 | 386 | 26 | 422 | 16 | 188 | 26 | 643 | 52 | 445 |
| 2003 | 168 | 2,289 | 26 | 365 | 24 | 317 | 25 | 376 | 16 | 189 | 25 | 632 | 52 | 409 |
| 2004 | 162 | 2,429 | 27 | 357 | 23 | 452 | 23 | 368 | 16 | 201 | 22 | 584 | 52 | 467 |
| 2005 | 160 | 2,611 | 27 | 368 | 22 | 443 | 22 | 381 | 15 | 224 | 22 | 638 | 52 | 557 |
| 2006 | 157 | 2,499 | 28 | 408 | 21 | 431 | 19 | 330 | 13 | 194 | 21 | 620 | 54 | 516 |
| 2007 | 159 | 2,752 | 29 | 436 | 20 | 467 | 19 | 329 | 13 | 184 | 21 | 778 | 56 | 558 |
| 2008 | 161 | 2,740 | 30 | 471 | 18 | 471 | 18 | 334 | 13 | 189 | 21 | 636 | 61 | 639 |
| 2009 | 157 | 2,500 | 30 | 494 | 17 | 418 | 18 | 279 | 13 | 135 | 21 | 727 | 57 | 446 |
| 2010 | 162 | 2,216 | 31 | 460 | 16 | 308 | 18 | 257 | 14 | 135 | 21 | 615 | 63 | 441 |
| 2011 | 161 | 2,102 | 31 | 380 | 15 | 290 | 17 | 227 | 14 | 128 | 21 | 645 | 62 | 433 |
| 2012 | 160 | 2,027 | 31 | 395 | 14 | 173 | 17 | 235 | 14 | 135 | 21 | 654 | 62 | 436 |
| 2013 | 161 | 2,207 | 30 | 494 | 14 | 282 | 17 | 220 | 15 | 127 | 21 | 655 | 64 | 429 |
| 2014 | 162 | 2,347 | 31 | 475 | 13 | 303 | 16 | 229 | 16 | 133 | 21 | 688 | 65 | 520 |
| 2015 | 163 | 2,364 | 32 | 583 | 13 | 261 | 15 | 224 | 17 | 154 | 21 | 640 | 65 | 503 |
| 2016 | 166 | 2,387 | 33 | 576 | 11 | 238 | 15 | 229 | 20 | 208 | 22 | 610 | 66 | 526 |
| 2017 | 167 | 2,358 | 34 | 545 | 11 | 266 | 13 | 190 | 21 | 222 | 22 | 597 | 67 | 537 |
| 2018 | 165 | 2,160 | 33 | 475 | 10 | 203 | 13 | 175 | 21 | 207 | 22 | 621 | 66 | 479 |
| 2019 | 161 | 2,206 | 33 | 535 | 10 | 201 | 13 | 166 | 21 | 210 | 21 | 630 | 64 | 464 |
| 2020 | 157 | 1,976 | 32 | 422 | 9 | 133 | 13 | 166 | 20 | 189 | 21 | 659 | 61 | 407 |
| 2021 | 153 | 2,109 | 34 | 516 | 10 | 210 | 13 | 168 | 19 | 192 | 22 | 636 | 55 | 387 |

자료 : 농림축산식품부, 「농림축산식품 주요통계」

주 : 기타는 감(단감, 떫은감), 자두, 살구, 매실, 무화과 등임

## <표 10-4> 채소류 생산량

단위 : 천ha, 천t

| 연도 | 계 | | 배추 | | 무 | | 고추 | |
|---|---|---|---|---|---|---|---|---|
| | 면적 | 생산량 | 면적 | 생산량 | 면적 | 생산량 | 면적 | 생산량 |
| 2000 | 386 | 11,282 | 52 | 3,149 | 40 | 1,759 | 74 | 194 |
| 2001 | 366 | 11,310 | 44 | 2,804 | 33 | 1,502 | 71 | 180 |
| 2002 | 334 | 9,796 | 39 | 2,317 | 31 | 1,412 | 72 | 193 |
| 2003 | 328 | 10,068 | 48 | 2,678 | 35 | 1,561 | 58 | 132 |
| 2004 | 316 | 10,468 | 45 | 2,865 | 36 | 1,710 | 62 | 155 |
| 2005 | 298 | 9,584 | 37 | 2,325 | 27 | 1,277 | 61 | 161 |
| 2006 | 292 | 9,994 | 42 | 2,749 | 30 | 1,495 | 53 | 117 |
| 2007 | 278 | 9,394 | 34 | 2,217 | 26 | 1,194 | 55 | 160 |
| 2008 | 275 | 9,935 | 37 | 2,585 | 27 | 1,402 | 49 | 124 |
| 2009 | 263 | 9,889 | 34 | 2,529 | 24 | 1,256 | 45 | 117 |
| 2010 | 245 | 8,391 | 28 | 1,783 | 22 | 1,039 | 45 | 95 |
| 2011 | 261 | 9,747 | 36 | 2,681 | 23 | 1,237 | 43 | 77 |
| 2012 | 252 | 8,662 | 26 | 1,816 | 16 | 845 | 46 | 104 |
| 2013 | 252 | 9,243 | 28 | 2,120 | 17 | 1,001 | 45 | 118 |
| 2014 | 247 | 9,904 | 32 | 2,539 | 21 | 1,297 | 36 | 85 |
| 2015 | 225 | 8,549 | 26 | 2,060 | 20 | 1,249 | 35 | 98 |
| 2016 | 218 | 8,070 | 25 | 1,793 | 19 | 1,012 | 32 | 85 |
| 2017 | 227 | 8,662 | 32 | 2,396 | 23 | 1,159 | 28 | 56 |
| 2018 | 240 | 9,186 | 31 | 2,392 | 23 | 1,235 | 29 | 72 |
| 2019 | 226 | 8,681 | 26 | 1,860 | 20 | 1,111 | 32 | 78 |
| 2020 | 221 | 8,578 | 31 | 2,243 | 21 | 1,179 | 31 | 60 |
| 2021 | 225 | 8,724 | 30 | 2,018 | 20 | 1,172 | 33 | 93 |

자료 : 농림축산식품부, 「농림축산식품 주요통계」

## <표 10-4> 채소류 생산량(계속)

단위 : 천ha, 천t

| 연도 | 마늘 | | 양파 | | 시설채소[1] | | 기타[2] | |
|---|---|---|---|---|---|---|---|---|
| | 면적 | 생산량 | 면적 | 생산량 | 면적 | 생산량 | 면적 | 생산량 |
| 2000 | 45 | 474 | 17 | 878 | 91 | 3,247 | 67 | 1,581 |
| 2001 | 37 | 406 | 19 | 1,074 | 86 | 3,291 | 76 | 2,054 |
| 2002 | 33 | 394 | 15 | 933 | 83 | 3,110 | 61 | 1,437 |
| 2003 | 33 | 379 | 12 | 745 | 83 | 3,170 | 59 | 1,403 |
| 2004 | 30 | 358 | 16 | 948 | 81 | 3,286 | 46 | 1,146 |
| 2005 | 32 | 375 | 17 | 1,023 | 78 | 3,219 | 46 | 1,204 |
| 2006 | 29 | 331 | 15 | 890 | 76 | 3,209 | 47 | 1,203 |
| 2007 | 27 | 348 | 18 | 1,213 | 73 | 3,077 | 45 | 1,185 |
| 2008 | 28 | 375 | 15 | 1,035 | 74 | 3,218 | 45 | 1,196 |
| 2009 | 26 | 357 | 19 | 1,372 | 74 | 3,129 | 41 | 1,129 |
| 2010 | 22 | 272 | 22 | 1,412 | 66 | 2,740 | 40 | 1,050 |
| 2011 | 24 | 295 | 23 | 1,520 | 69 | 2,808 | 43 | 1,129 |
| 2012 | 28 | 339 | 21 | 1,196 | 63 | 2,669 | 52 | 1,693 |
| 2013 | 29 | 412 | 20 | 1,294 | 60 | 2,546 | 53 | 1,752 |
| 2014 | 25 | 354 | 24 | 1,590 | 64 | 2,715 | 45 | 1,324 |
| 2015 | 21 | 266 | 18 | 1,094 | 61 | 2,558 | 44 | 1,224 |
| 2016 | 21 | 276 | 20 | 1,299 | 57 | 2,425 | 44 | 1,180 |
| 2017 | 25 | 304 | 20 | 1,144 | 55 | 2,414 | 44 | 1,189 |
| 2018 | 28 | 332 | 26 | 1,521 | 55 | 2,381 | 48 | 1,253 |
| 2019 | 28 | 388 | 22 | 1,595 | 54 | 2,441 | 44 | 1,208 |
| 2020 | 25 | 363 | 15 | 1,168 | 54 | 2,375 | 44 | 1,190 |
| 2021 | 22 | 309 | 18 | 1,577 | 54 | 2,280 | 48 | 1,275 |

주 : 1) 시설채소(비닐하우스)는 표본통계, 2) 기타는 오이, 가지 외 19개 품목

## <표 10-5> 유지 및 특용작물 생산량

단위 : 천ha, 천t

| 연도 | 참깨 | | 땅콩 | | 유채 | | 인삼 | | 버섯 | | 화훼 | |
|---|---|---|---|---|---|---|---|---|---|---|---|---|
| | 면적 | 생산량 | 면적 | 생산량 | 면적 | 생산량 | 면적 | 생산량 | 면적 | 생산량 | 면적 | 생산액 |
| | | | | | | | | | | | | (10억원) |
| 2000 | 44 | 32 | 5 | 9 | 2 | 3 | 12 | 14 | 1.00 | 118 | 5.89 | 665 |
| 2001 | 44 | 31 | 5 | 10 | 1 | 2 | 13 | 13 | - | - | 6.30 | 697 |
| 2002 | 44 | 24 | 6 | 11 | 1 | 1 | 13 | 17 | 1.00 | 142 | 6.42 | 789 |
| 2003 | 35 | 12 | 4 | 7 | 1 | 1 | 12 | 15 | 1.12 | 145 | 6.86 | 809 |
| 2004 | 32 | 21 | 4 | 8 | 1 | 1 | 13 | 15 | 1.33 | 157 | 7.52 | 922 |
| 2005 | 34 | 24 | 3 | 7 | 1 | 2 | 14 | 15 | 1.36 | 162 | 7.95 | 1011 |
| 2006 | 31 | 16 | 3 | 6 | 1 | 1 | 16 | 20 | 0.93 | 141 | 7.69 | 941 |
| 2007 | 31 | 18 | 3 | 7 | 1 | 1 | 18 | 22 | 0.92 | 146 | 7.51 | 924 |
| 2008 | 29 | 20 | 3 | 8 | 1 | 1 | 19 | 25 | 0.95 | 159 | 7.07 | 897 |
| 2009 | 35 | 13 | 4 | 10 | 2 | 2 | 20 | 27 | 0.81 | 154 | 6.64 | 864 |
| 2010 | 27 | 13 | 5 | 14 | 1 | 1 | 19 | 27 | 0.76 | 174 | 6.83 | 851 |
| 2011 | 26 | 10 | 4 | 11 | 1 | 1 | 18 | 27 | 0.75 | 165 | 6.83 | 821 |
| 2012 | 25 | 10 | 4 | 10 | 0 | 0 | 16 | 26 | 0.72 | 173 | 6.43 | 757 |
| 2013 | 23 | 12 | 4 | 11 | 0 | 0 | 16 | 22 | 0.66 | 162 | 6.43 | 737 |
| 2014 | 28 | 12 | 5 | 12 | 0 | 0 | 15 | 21 | 0.78 | 183 | 6.22 | 705 |
| 2015 | 25 | 12 | 5 | 12 | 0 | 0 | 14 | 21 | 0.73 | 167 | 5.83 | 633 |
| 2016 | 27 | 14 | 6 | 16 | 0 | 0 | 15 | 20 | 0.47 | 162 | 5.37 | 560 |
| 2017 | 30 | 14 | 5 | 15 | 0 | 0 | 15 | 23 | 0.42 | 150 | 4.94 | 566 |
| 2018 | 25 | 13 | 4 | 11 | 0 | 0 | 15 | 23 | 0.41 | 136 | 4.35 | 539 |
| 2019 | 25 | 13 | 3 | 8 | 0 | 0 | 15 | 20 | 0.49 | 153 | 4.24 | 517 |
| 2020 | 23 | 7 | 4 | 10 | 0 | 0 | 15 | 24 | 0.53 | 144 | 4.30 | 527 |
| 2021 | 19.2 | 10.1 | 4.1 | 10.7 | 0.2 | 0.2 | 14.7 | 20.8 | 0.53 | 143.6 | 4.22 | 538.2 |

자료 : 농림축산식품부,「농림축산식품 주요통계」

## <표 10-6> 가축사육 현황

단위 : 천ha, 천t

| 연도 | 한 (육) 우 | | 젖 소 | | 돼 지 | | 닭 | |
|---|---|---|---|---|---|---|---|---|
| | 두 수 | 호 수 | 두 수 | 호 수 | 두 수 | 호 수 | 두 수 | 호 수 |
| | (천두) | (천호) | | | | | (천수) | |
| 2000 | 1,590 | 290 | 544 | 13 | 8,214 | 24 | 102,547 | 210 |
| 2001 | 1,406 | 235 | 548 | 13 | 8,720 | 20 | 102,393 | 218 |
| 2002 | 1,410 | 212 | 544 | 12 | 8,974 | 17 | 101,693 | 201 |
| 2003 | 1,480 | 188 | 519 | 11 | 9,231 | 15 | 99,019 | 144 |
| 2004 | 1,666 | 189 | 497 | 10 | 8,908 | 13 | 106,736 | 131 |
| 2005 | 1,819 | 192 | 479 | 9 | 8,962 | 12 | 109,628 | 136 |
| 2006 | 2,020 | 190 | 464 | 8 | 9,382 | 11 | 119,181 | 4 |
| 2007 | 2,201 | 184 | 453 | 8 | 9,606 | 10 | 119,365 | 3 |
| 2008 | 2,430 | 181 | 446 | 7 | 9,087 | 8 | 119,784 | 3 |
| 2009 | 2,635 | 175 | 445 | 7 | 9,585 | 8 | 138,768 | 4 |
| 2010 | 2,922 | 172 | 430 | 6 | 9,881 | 7 | 149,200 | 4 |
| 2011 | 2,950 | 163 | 404 | 6 | 8,171 | 6 | 149,511 | 3 |
| 2012 | 3,059 | 147 | 420 | 6 | 9,916 | 6 | 146,836 | 3 |
| 2013 | 2,918 | 124 | 424 | 6 | 9,912 | 6 | 151,337 | 3 |
| 2014 | 2,759 | 104 | 431 | 6 | 10,090 | 5 | 156,410 | 3 |
| 2015 | 2,676 | 94 | 411 | 5 | 10,187 | 5 | 164,131 | 3 |
| 2016 | 2,717 | 90 | 404 | 5 | 10,367 | 5 | 170,147 | 3 |
| 2017 | 3,020 | 99 | 409 | 7 | 11,273 | 6 | 170,551 | 3 |
| 2018 | 3,113 | 97 | 408 | 6 | 11,333 | 6 | 172,993 | 3 |
| 2019 | 3,237 | 94 | 408 | 6 | 11,280 | 6 | 172,920 | 3 |
| 2020 | 3,395 | 93 | 410 | 6 | 11,078 | 6 | 178,528 | 3 |
| 2021 | 3,589 | 94 | 401 | 6 | 11,217 | 6 | 177,194 | 2.8 |

자료 : 농림축산식품부,「농림축산식품 주요통계」

주 : 1) 소축종과 돼지는 `16년까지 이력제 이전(호수는 가구) 자료, `17년 이후 이력제 자료 (호수는 농장 수)임
2) 닭의 사육호수는 가구 수임

## <표 10-7> 축산물 수급실적

| 연도 | 육류 | | | | | | | | | | | |
|---|---|---|---|---|---|---|---|---|---|---|---|---|
| | 수 요 | 공 급 | | | | | | 1 인 당 소 비 량 | | | | 자급률 |
| | | | 생 산 | | | | 수 입 | | 쇠고기 | 돼지고기 | 닭고기 | |
| | | | | 쇠고기 | 돼지고기 | 닭고기 | | | | | | |
| | (천t) | | | | | | | (kg) | | | | (%) |
| 2000 | 1,820 | 1,820 | 1,189 | 214 | 714 | 261 | 631 | 32.9 | 9.5 | 16.5 | 6.9 | 65.3 |
| 2004 | 1,524 | 1,550 | 1,176 | 145 | 749 | 287 | - | 31.3 | 6.8 | 17.9 | 6.6 | 79.3 |
| 2005 | 1,730 | 1,730 | 1,154 | 152 | 701 | 301 | 576 | 31.3 | 6.0 | 17.8 | 7.5 | 66.7 |
| 2006 | 1,821 | 1,821 | 1,178 | 152 | 677 | 349 | 643 | 33.5 | 6.8 | 18.1 | 8.6 | 64.7 |
| 2007 | 1,853 | 1,853 | 1,151 | 165 | 706 | 280 | 702 | 35.3 | 7.5 | 19.2 | 8.6 | 62.1 |
| 2008 | 2,007 | 2,007 | 1,274 | 188 | 709 | 377 | 733 | 36.4 | 8.3 | 19.1 | 9.0 | 63.5 |
| 2009 | 2,012 | 2,012 | 1,335 | 204 | 722 | 409 | 677 | 36.8 | 8.1 | 19.1 | 9.6 | 66.4 |
| 2010 | 2,164 | 2,164 | 1,395 | 195 | 764 | 436 | 769 | 38.7 | 8.7 | 19.3 | 10.7 | 64.5 |
| 2011 | 2,046 | 2,046 | 1,256 | 226 | 574 | 456 | 790 | 40.6 | 10.2 | 19.0 | 11.4 | 61.4 |
| 2012 | 2,119 | 2,119 | 1,459 | 245 | 750 | 464 | 660 | 40.6 | 9.8 | 19.2 | 11.6 | 68.9 |
| 2013 | 2,167 | 2,167 | 1,598 | 272 | 853 | 473 | 569 | 42.8 | 10.4 | 20.9 | 11.5 | 73.7 |
| 2014 | 2,328 | 2,328 | 1,631 | 273 | 830 | 528 | 697 | 45.1 | 10.8 | 21.5 | 12.8 | 70.1 |
| 2015 | 2,470 | 2,470 | 1,694 | 267 | 842 | 585 | 776 | 46.9 | 11.0 | 22.5 | 13.4 | 68.6 |
| 2016 | 2,530 | 2,530 | 1,721 | 231 | 891 | 599 | 809 | 49.4 | 11.5 | 24.1 | 13.8 | 68.0 |
| 2017 | 2,536 | 2,536 | 1,691 | 239 | 894 | 558 | 845 | 49.1 | 11.3 | 24.5 | 13.3 | 66.7 |
| 2018 | 2,820 | 2,820 | 1,777 | 237 | 936 | 604 | 1,043 | 53.8 | 12.6 | 27.0 | 14.2 | 63.0 |
| 2019 | 2,876 | 2,876 | 1,851 | 245 | 969 | 637 | 1,025 | 54.6 | 13.0 | 26.8 | 14.8 | 64.4 |
| 2020 | 2,893 | 2,893 | 1,993 | 249 | 1,097 | 647 | 900 | 52.5 | 12.9 | 27.1 | 12.5 | 68.9 |
| 2021 | 2,946 | 2,946 | 1,984 | 264 | 1,097 | 622 | 962 | 56.1 | 13.9 | 27.6 | 14.6 | 67.3 |

자료 : 농림축산식품부, 「농림축산식품 주요통계」

주 : 1인당 소비량은 정육기준임. 생산 및 수입은 당년기준

## <표 10-7> 축산물 수급실적(계속)

| 연도 | 계란 | | 우유 | | | | | |
|---|---|---|---|---|---|---|---|---|
| | 생산 및 소비 | 1인당 소비량 | 수요 | 공급 | | | 차년 이월 | 1인당 소비량 |
| | | | | | 생산 | 수입 | | |
| | (백만개) | (개) | (천t) | | | | | (kg) |
| 2000 | 8,682 | 184.0 | 2,812 | 2,936 | 2,253 | 640 | 124 | 59.6 |
| 2004 | 9,236 | 193.0 | 3,123 | 3,191 | 2,255 | 842 | 68 | 64.0 |
| 2005 | 10,366 | 220.0 | 3,079 | 3,195 | 2,229 | 898 | 116 | 62.9 |
| 2006 | 10,748 | 223.0 | 3,122 | 3,175 | 2,176 | 883 | 53 | 63.5 |
| 2007 | 10,876 | 226.0 | 3,102 | 3,209 | 2,188 | 968 | 107 | 62.8 |
| 2008 | 10,838 | 224.0 | 3,035 | 3,131 | 2,139 | 885 | 96 | 60.9 |
| 2009 | 11,614 | 238.0 | 3,110 | 3,165 | 2,110 | 959 | 55 | 61.7 |
| 2010 | 11,582 | 236.0 | 3,249 | 3,262 | 2,073 | 1,135 | 13 | 64.2 |
| 2011 | 11,462 | 232.0 | 3,596 | 3,614 | 1,889 | 1,712 | 18 | 70.7 |
| 2012 | 12,090 | 242.0 | 3,452 | 3,544 | 2,110 | 1,414 | 92 | 67.2 |
| 2013 | 12,090 | 242.0 | 3,679 | 3,771 | 2,093 | 1,586 | 93 | 71.3 |
| 2014 | 12,738 | 254.0 | 3,757 | 3,990 | 2,214 | 1,683 | 233 | 72.4 |
| 2015 | 13,556 | 268.0 | 3,936 | 4,189 | 2,168 | 1,788 | 253 | 75.7 |
| 2016 | 15,593 | 274.0 | 4,023 | 4,155 | 2,070 | 1,832 | 132 | 76.4 |
| 2017 | 12,773 | 248.0 | 4,199 | 4,306 | 2,058 | 2,116 | 108 | 79.5 |
| 2018 | 13,818 | 268.0 | 4,294 | 4,347 | 2,041 | 2,198 | 108 | 80.1 |
| 2019 | 14,626 | 282.0 | 4,347 | 4,436 | 2,049 | 2,304 | 82 | 81.8 |
| 2020 | 14,594 | 281.0 | 4,470 | 4,611 | 2,089 | 2,434 | 89 | 83.9 |
| 2021 | 13,698 | 281.0 | 4,579 | 4,687 | 2,034 | 2,511 | 108 | 86.1 |

## <표 10-8> 어업 생산량

단위 : M/T

| 연도 | 합계 | 일반해면어업 | | | | | | |
|---|---|---|---|---|---|---|---|---|
| | | 소계 | 어 류 | 갑 각 류 | 패 류 | 연체동물 | 기타수산동물 | 해 조 류 |
| 2001 | 2,665,124 | 1,252,099 | 851,728 | 67,070 | 65,328 | 248,331 | 4,709 | 14,933 |
| 2002 | 2,476,188 | 1,095,812 | 714,058 | 57,327 | 57,336 | 251,411 | 5,253 | 10,427 |
| 2003 | 2,487,042 | 1,096,526 | 656,528 | 66,002 | 109,878 | 252,624 | 6,340 | 5,154 |
| 2004 | 2,519,101 | 1,076,687 | 672,227 | 57,110 | 100,180 | 232,588 | 5,522 | 9,060 |
| 2005 | 2,714,050 | 1,097,041 | 721,947 | 62,075 | 81,012 | 211,517 | 5,278 | 15,212 |
| 2006 | 3,032,116 | 1,108,815 | 715,048 | 73,715 | 80,434 | 219,792 | 6,072 | 13,754 |
| 2007 | 3,274,823 | 1,152,299 | 761,970 | 85,297 | 73,714 | 205,611 | 7,518 | 18,189 |
| 2008 | 3,361,255 | 1,284,890 | 877,976 | 87,631 | 81,308 | 216,273 | 7,836 | 13,866 |
| 2009 | 3,182,342 | 1,226,966 | 795,502 | 100,126 | 90,192 | 223,212 | 7,091 | 10,843 |
| 2010 | 3,110,634 | 1,132,536 | 736,198 | 108,199 | 80,380 | 187,777 | 6,939 | 13,043 |
| 2011 | 3,255,929 | 1,235,489 | 842,603 | 101,723 | 72,230 | 197,415 | 6,731 | 14,787 |
| 2012 | 3,183,424 | 1,091,034 | 704,387 | 105,234 | 58,056 | 207,409 | 5,825 | 10,123 |
| 2013 | 3,135,250 | 1,044,697 | 694,522 | 105,537 | 50,634 | 178,423 | 7,014 | 8,566 |
| 2014 | 3,304,228 | 1,058,598 | 690,671 | 102,272 | 57,527 | 187,645 | 10,891 | 9,593 |
| 2015 | 3,337,383 | 1,058,319 | 710,610 | 90,002 | 60,556 | 182,024 | 7,304 | 7,824 |
| 2016 | 3,269,432 | 907,580 | 608,312 | 83,612 | 52,675 | 147,779 | 6,340 | 8,862 |
| 2017 | 3,724,711 | 926,941 | 665,390 | 75,988 | 55,772 | 115,523 | 6,096 | 8,172 |
| 2018 | 3,770,057 | 1,011,536 | 749,656 | 74,506 | 93,841 | 75,619 | 5,918 | 11,995 |
| 2019 | 3,860,969 | 911,852 | 667,383 | 64,340 | 82,610 | 83,010 | 5,986 | 8,523 |
| 2020 | 3,712,873 | 933,880 | 684,652 | 71,756 | 79,065 | 85,063 | 5,778 | 7,565 |
| 2021 | 3,832,171 | 942,875 | 678,921 | 82,488 | 75,759 | 90,993 | 5,934 | 8,780 |
| 2022p) | 3,603,580 | 887,239 | 657,693 | 88,052 | 64,740 | 62,921 | 7,093 | 6,740 |

자료 : 통계청, 「어업생산동향조사」. p) : 잠정치

## <표 10-8> 어업 생산량(계속)

단위 : M/T

| 연도 | 천해양식어업 | | | | | | | 원양어업 | |
|---|---|---|---|---|---|---|---|---|---|
| | 소계 | 어 류 | 갑 각 류 | 패 류 | 연체동물 | 기타수산동물 | 해 조 류 | 소계 | 어류 |
| 2001 | 655,827 | 29,297 | 2,081 | 217,078 | - | 33,833 | 373,538 | 739,057 | 568,795 |
| 2002 | 781,519 | 48,073 | 1,403 | 212,433 | - | 22,053 | 497,557 | 580,346 | 423,696 |
| 2003 | 826,245 | 72,393 | 2,324 | 291,063 | - | 8,411 | 452,054 | 544,591 | 397,196 |
| 2004 | 917,715 | 64,476 | 2,426 | 304,889 | - | 9,176 | 536,748 | 499,400 | 400,134 |
| 2005 | 1,041,074 | 81,437 | 1,399 | 326,255 | - | 10,827 | 621,156 | 552,096 | 439,711 |
| 2006 | 1,259,274 | 91,123 | 1,683 | 391,060 | - | 10,495 | 764,913 | 639,184 | 433,122 |
| 2007 | 1,385,804 | 97,663 | 1,321 | 478,646 | - | 15,221 | 792,953 | 709,960 | 446,641 |
| 2008 | 1,381,003 | 99,006 | 1,924 | 343,704 | - | 15,345 | 921,024 | 666,182 | 445,367 |
| 2009 | 1,313,355 | 109,516 | 1,893 | 326,544 | - | 16,743 | 858,659 | 611,950 | 493,857 |
| 2010 | 1,355,000 | 80,110 | 2,731 | 355,699 | - | 14,788 | 901,672 | 592,116 | 488,155 |
| 2011 | 1,477,546 | 72,449 | 2,860 | 389,159 | - | 20,795 | 992,283 | 510,624 | 413,985 |
| 2012 | 1,488,950 | 76,308 | 2,819 | 370,074 | - | 17,423 | 1,022,326 | 575,308 | 463,970 |
| 2013 | 1,515,210 | 73,108 | 3,827 | 291,026 | - | 15,945 | 1,131,305 | 549,928 | 407,376 |
| 2014 | 1,546,715 | 83,436 | 4,501 | 355,873 | - | 15,712 | 1,087,193 | 669,140 | 447,583 |
| 2015 | 1,667,872 | 85,448 | 5,527 | 342,071 | - | 29,959 | 1,204,866 | 578,137 | 403,823 |
| 2016 | 1,872,400 | 80,136 | 5,792 | 361,301 | - | 38,660 | 1,386,511 | 454,053 | 408,540 |
| 2017 | 2,315,775 | 86,399 | 5,162 | 428,158 | - | 34,530 | 1,761,526 | 445,726 | 361,548 |
| 2018 | 2,249,605 | 80,519 | 5,492 | 410,921 | - | 42,847 | 1,709,825 | 473,589 | 400,869 |
| 2019 | 2,410,040 | 85,203 | 7,543 | 443,362 | - | 31,231 | 1,842,701 | 503,795 | 438,585 |
| 2020 | 2,308,407 | 88,285 | 8,125 | 414,770 | - | 35,590 | 1,761,637 | 436,617 | 353,261 |
| 2021 | 2,401,120 | 89,423 | 9,545 | 429,920 | - | 22,846 | 1,849,385 | 445,505 | 332,496 |
| 2022p) | 2,267,830 | 91,368 | 9,504 | 415,496 | - | 21,591 | 1,729,871 | 399,759 | 317,382 |

## <표 10-8> 어업 생산량(계속)

단위 : M/T

| 연도 | 원양어업 | | 내수면어업 | | | | | |
|---|---|---|---|---|---|---|---|---|
| | 갑각류 | 연체동물 | 소계 | 어 류 | 갑 각 류 | 패 류 | 기타수산동물 | 조 류 |
| 2001 | 5,233 | 165,029 | 18,141 | 16,932 | 78 | 1,027 | 104 | 0 |
| 2002 | 13,663 | 142,987 | 18,511 | 16,280 | 77 | 2,049 | 105 | - |
| 2003 | 20,927 | 126,468 | 19,680 | 17,399 | 127 | 2,016 | 138 | - |
| 2004 | 25,648 | 73,618 | 25,299 | 20,415 | 78 | 4,670 | 136 | - |
| 2005 | 28,842 | 83,543 | 23,839 | 21,760 | 101 | 1,883 | 95 | - |
| 2006 | 33,807 | 172,255 | 24,843 | 21,395 | 479 | 2,879 | 90 | - |
| 2007 | 37,247 | 226,072 | 26,760 | 23,424 | 177 | 3,027 | 132 | - |
| 2008 | 35,522 | 185,293 | 29,180 | 25,343 | 726 | 2,993 | 118 | - |
| 2009 | 29,588 | 88,505 | 30,071 | 25,718 | 511 | 3,742 | 100 | - |
| 2010 | 36,057 | 67,904 | 30,982 | 26,326 | 345 | 4,085 | 226 | - |
| 2011 | 24,705 | 71,934 | 32,270 | 26,521 | 262 | 5,297 | 190 | - |
| 2012 | 26,205 | 85,133 | 28,131 | 22,872 | 321 | 4,688 | 250 | - |
| 2013 | 39,397 | 103,155 | 25,414 | 20,461 | 210 | 4,525 | 217 | - |
| 2014 | 52,458 | 169,099 | 29,774 | 24,081 | 306 | 5,191 | 196 | - |
| 2015 | 21,235 | 153,079 | 33,055 | 26,236 | 474 | 6,168 | 177 | - |
| 2016 | 23,599 | 21,914 | 35,400 | 28,268 | 265 | 6,673 | 192 | - |
| 2017 | 34,516 | 49,661 | 36,270 | 29,608 | 220 | 6,285 | 156 | - |
| 2018 | 36,081 | 36,640 | 35,326 | 27,641 | 257 | 7,269 | 160 | - |
| 2019 | 42,979 | 22,232 | 35,282 | 27,809 | 409 | 6,911 | 153 | - |
| 2020 | 44,579 | 38,778 | 33,968 | 26,593 | 286 | 7,031 | 59 | - |
| 2021 | 38,007 | 75,002 | 42,672 | 33,505 | 250 | 8,866 | 50 | - |
| 2022p) | 30,896 | 51,481 | 48,753 | 37,158 | 218 | 11,311 | 66 | - |

# 2023년
# 식품외식통계

## 부록

농림축산식품부
한국농수산식품유통공사
Korea Agro-Fisheries & Food Trade Corporation

# 부록

〈국내시각화 1〉 2021년도 음식료품 제조업체 현황
〈국내시각화 2〉 2021년도 외식업체 현황
〈국내시각화 3〉 2021년도 농수산물 생산량 추이
〈국내시각화 4〉 식품제조업 업종별 생산비 및 부가가치

## 〈국내시각화 1〉 2021년도 음식료품 제조업체 현황

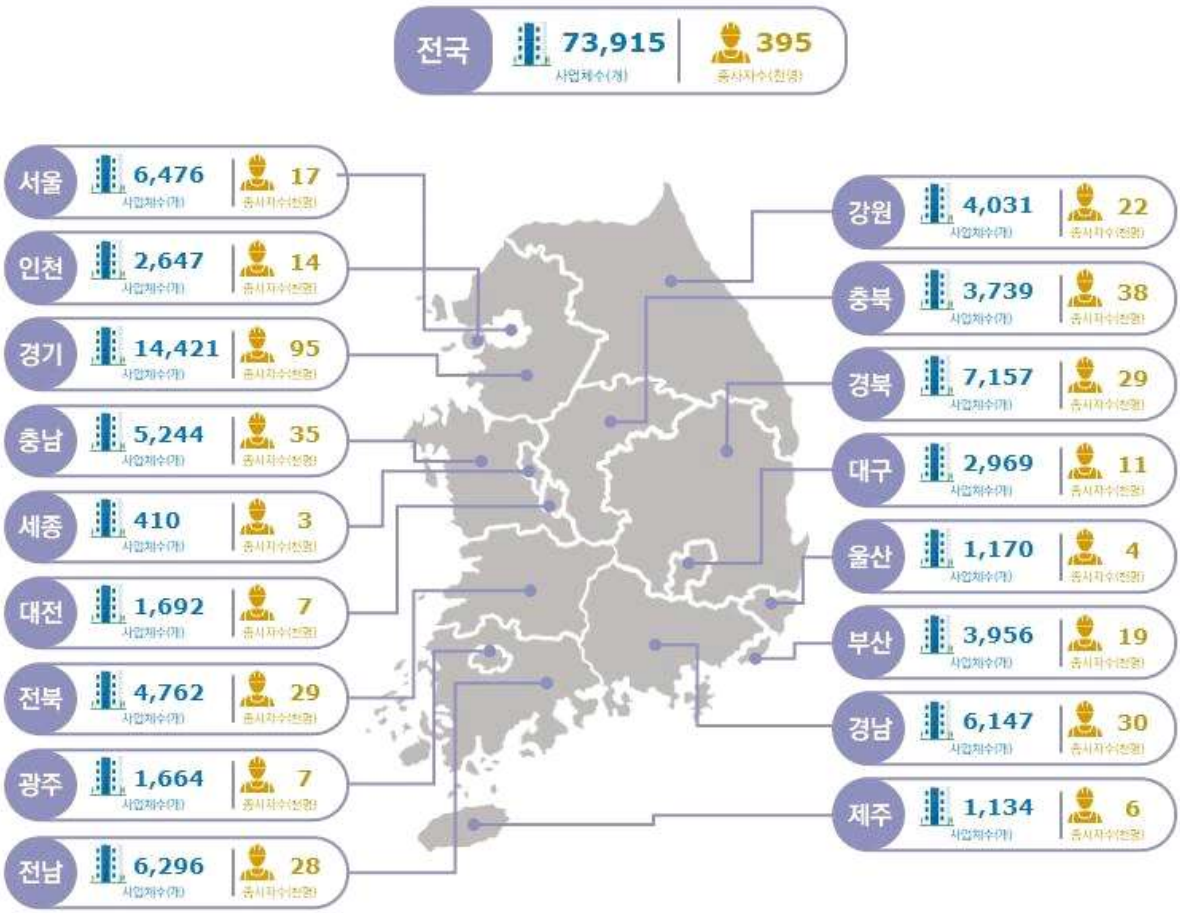


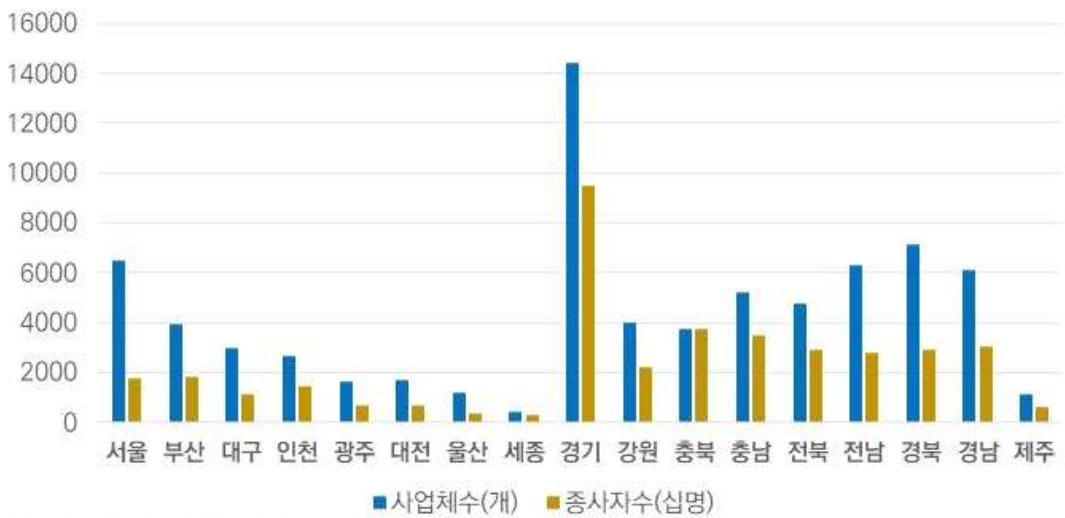


자료: 통계청, [전국사업체조사]

〈국내시각화 2〉 2021년도 외식업체 현황

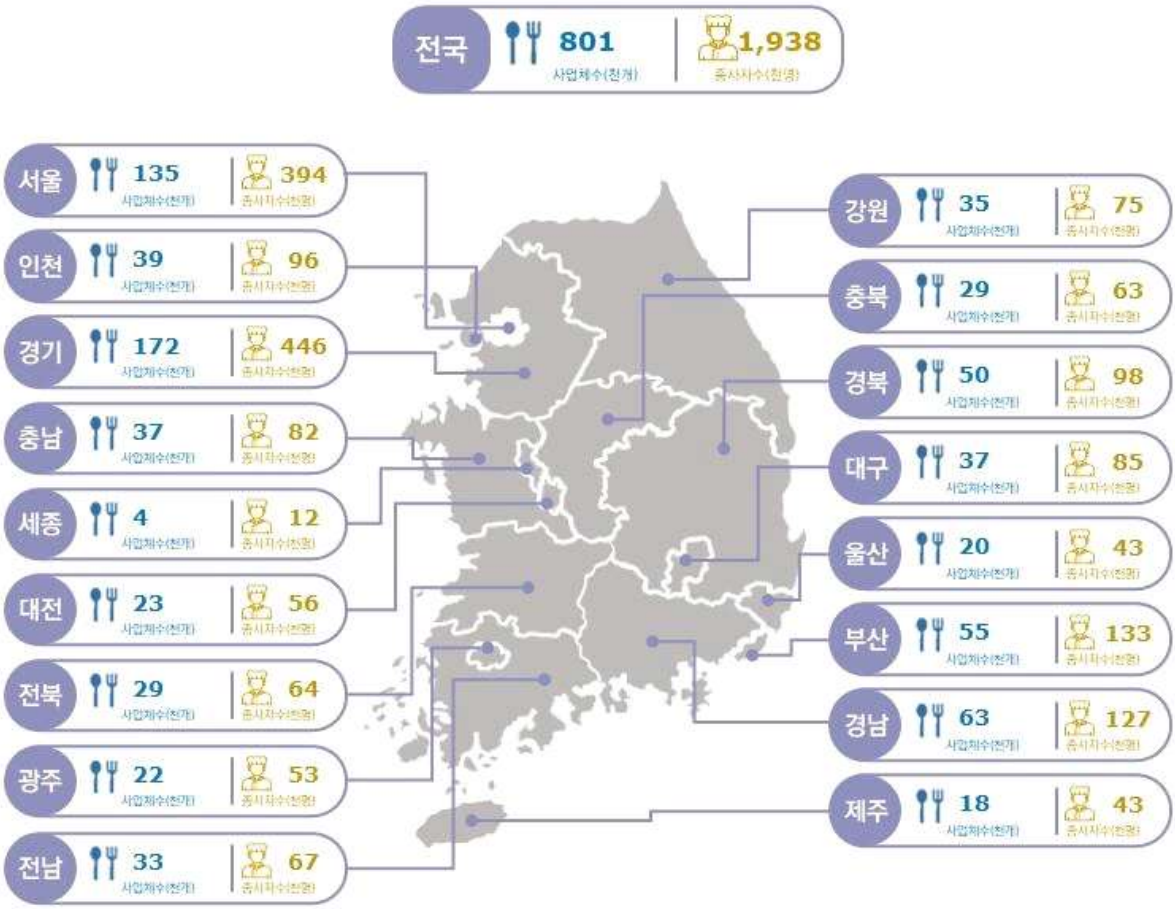


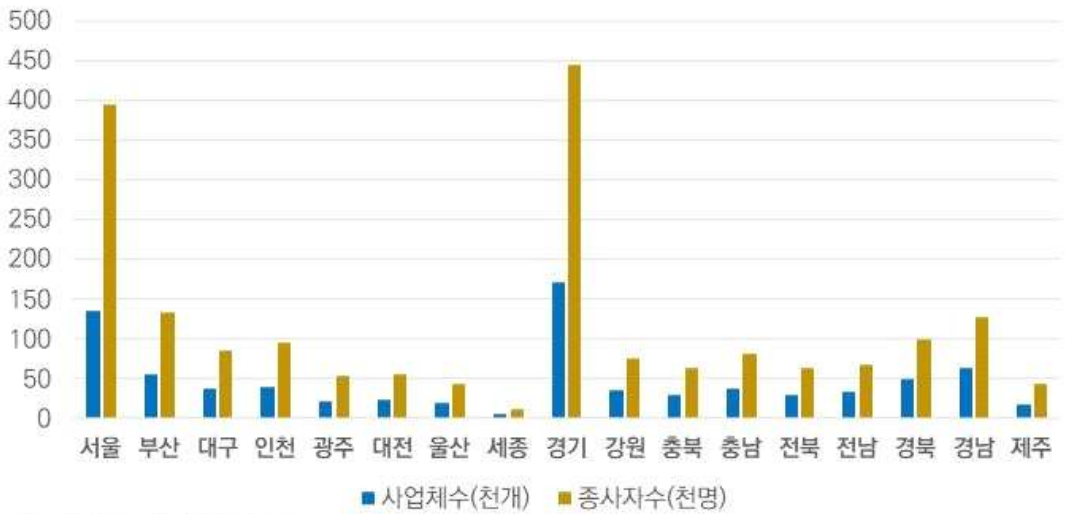


자료: 통계청, [전국사업체조사]

## 〈국내시각화 3〉 2021년도 농수산물 생산량 추이

자료: 농림축산식품부, 『농림축산식품 주요통계』

자료: 통계청, 『어업생산동향조사』

## 〈국내시각화 4〉 2021년도 식품제조업 업종별 생산비 및 부가가치

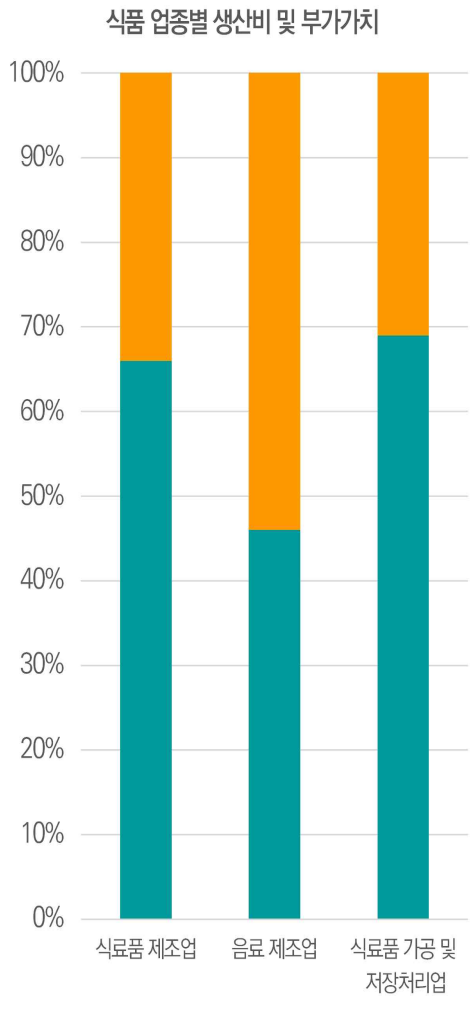


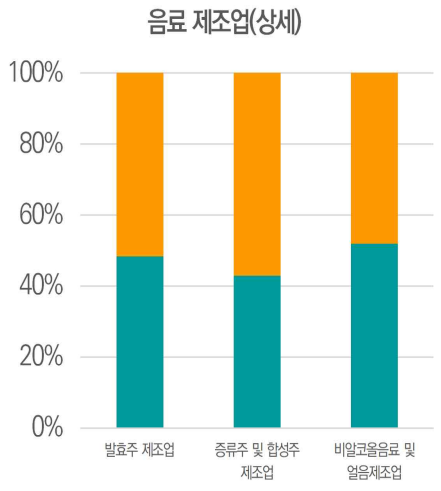


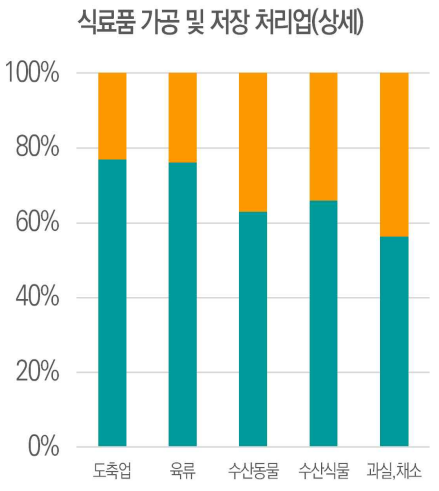


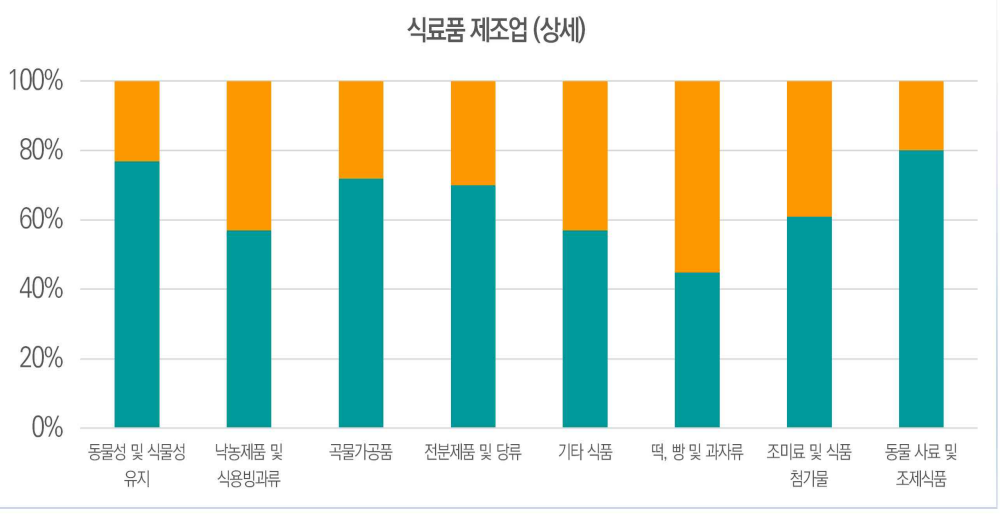


자료: 통계청, 『광업·제조업 조사』
주 : 『광업·제조업 조사』의 부가가치 산출방법 / 부가가치 = 생산액 주요 중간투입비(원재료비+전력비+ 용수비+외주가공비+수선비+연료비)

2023년 식품외식통계(국내편)

# 통계자료설명

## 통계설명자료(Metadata)

| 통계명 | 주요 내용 | |
|---|---|---|
| 가계동향조사 | 조사기관 | 통계청 |
| | 통계종류 | 지정통계, 조사통계 |
| | 조사주기 | 분기 |
| | 조사대상 및 표본규모 | · 전국에 거주하는 일반가구<br>※ 제외가구 : 외국인가구 및 집단가구, 음식숙박겸용주택가구 |
| | 공표방법 | · 국가통계포털(www.kosis.kr) |
| | 공표범위 | · 지역: 전국, 도시<br>· 내용: 가구특성별, 항목별 등 |
| | 공표주기 | 분기(소득, 지출) 및 연간(지출) |
| 경제총조사 | 조사기관 | 통계청 |
| | 통계종류 | 지정통계, 조사통계 |
| | 조사주기 | 5년(0 및 5로 끝나는 연도를 기준으로 실시) |
| | 조사대상 및 표본규모 | 한국표준산업분류 21개 대분류(A~U) 중 T(자가소비 생산활동), U(국제 및 외국기관)를 제외한 산업의 모든 사업체(약 667만개) |
| | 공표방법 | · 국가통계포털(www.kosis.kr)<br>· 경제총조사 보고서 |
| | 공표범위 | 전국, 시도, 시군구, 동읍면 |
| | 공표주기 | 5년 |
| 경제활동 인구조사 | 조사기관 | 통계청 |
| | 통계종류 | 지정통계, 조사통계 |
| | 조사주기 | 매월 |
| | 조사대상 및 표본규모 | 개인, 전국 3만 6천 가구(1,791 조사구) |
| | 공표방법 | · 국가통계포털(www.kosis.kr)<br>· 경제활동인구월보, 경제활동인구연보 |
| | 공표범위 | · 지역: 전국 및 시·도<br>· 내용: 경제활동 상태별, 연령계층별, 교육정도별, 산업별, 직업별 |
| | 공표주기 | 매월 |

| 통계명 | 주요 내용 | |
|---|---|---|
| 광업·제조업 동향조사 | 조사기관 | 통계청 |
| | 통계종류 | 지정통계, 조사통계 |
| | 조사주기 | 매월 |
| | 조사대상 및 표본규모 | · 한국표준산업분류상 광업, 제조업 및 전기·가스·증기 및 공기 조절 공급업을 영위하는 사업체 중 광업제조업동향조사 대상으로 선정된 사업체<br>· 표본사업체: 약 7,300여 개 |
| | 공표방법 | · 국가통계포털(www.kosis.kr)<br>· 광공업생산동향(월보), 광공업생산연보 |
| | 공표범위 | · 지역: 전국 및 시·도<br>· 내용: 기본분류(업종별)지수, 특수분류별지수, 생산능력 및 가동률 지수, 평균가동률 |
| | 공표주기 | 월간 |
| 광업·제조업 조사 | 조사기관 | 통계청 |
| | 통계종류 | 지정통계, 조사통계 |
| | 조사주기 | 매년 |
| | 조사대상 및 표본규모 | · 한국표준산업분류(제 10차 개정)에 규정된 「B. 광업」,「C. 제조업」 사업체<br>· 국내 소재 사업체<br>· 10인 이상인 사업체 약 75천개(전수) |
| | 공표방법 | · 국가통계포털(www.kosis.kr)<br>· 광업·제조업조사보고서 |
| | 공표범위 | 전국, 시군구 |
| | 공표주기 | 매년 |
| 국민계정 | 조사기관 | 한국은행 |
| | 통계종류 | 지정통계, 가공통계 |
| | 조사주기 | 분기 |
| | 조사대상 및 표본규모 | · 국내*의 가계, 기업, 정부 등 경제활동을 수행하는 모든 경제주체<br>* 국내라 함은 한 나라의 경제적 영역(economic territory) 내를 의미하며, 이는 지리적 영역(geographical territory)에 기초하지만 반드시 일치하는 것은 아님 |
| | 공표방법 | · 한국경제통계시스템(ECOS)<br>· 국민계정리뷰, 조사통계월보 |
| | 공표범위 | 전국 |
| | 공표주기 | · 작성기준 분기 익월(속보)<br>· 작성기준 분기 익익익월(잠정)<br>· 작성기준 년도 익년 6월(잠정)<br>· 작성기준 년도 익익년 6월(확정) |

| 통계명 | 주요 내용 | |
|---|---|---|
| 국제수지통계 | 조사기관 | 한국은행 |
| | 통계종류 | 가공통계, 지정통계 |
| | 작성주기 | 매월 |
| | 공표방법 | · 한국은행경제통계시스템(ECOS)<br>· 조사통계월보(매월), 경제통계연보(1년) |
| | 공표범위 | 전국「국제수지매뉴얼」표준항목에 해당하는 항목 |
| | 공표주기 | 매월 |
| 기업경영분석 | 조사기관 | 한국은행 |
| | 통계종류 | 일반통계, 가공통계 |
| | 조사주기 | 매년 |
| | 조사대상 및 표본규모 | · 분기 조사: 「주식회사의 외부감사에 관한 법률및 시행령」 등에 따라 재무제표를 작성, 공시하는 상장기업과 각 업종을 대표하는 주요 비상장기업(금융 및 보험업 등 제외)<br>· 연간조사: 국세청 법인세 신고법인중 다음을 제외<br>- 조사대상 제외업종: 임업, 수도사업, 금융보험업, 연구개발업, 공정거래 위원회 지정 지주회사, 공공행정·국방 및 사회보장행정업, 보건 및 사회복지사업, 협회 및 단체, 가구내 고용활동 및 자가생산활동 업체<br>- 결산일이 1.1~5.31일인 업체<br>- 비영리법인 |
| | 공표방법 | · 한국은행경제통계시스템(ECOS)<br>· 기업경영분석 |
| | 공표범위 | · 기업규모별, 산업별 |
| | 공표주기 | 매년 |
| 서비스업조사 | 조사기관 | 통계청 |
| | 통계종류 | 지정통계, 조사통계 |
| | 조사주기 | 매년 |
| | 조사대상 및 표본규모 | · 『한국표준산업분류상(KSIC)』(10차 개정) 11개 산업대분류(E, G, I, J, L, M, N, P, Q, R, S)에 해당하는 사업체 중 표본으로 선정된 약 250천 개 사업체 |
| | 공표방법 | · 국가통계포털(www.kosis.kr)<br>· 서비스업조사보고서 발간 |
| | 공표범위 | · 지역: 전국 및 시도<br>· 내용: 산업별, 종사자규모별 등 |
| | 공표주기 | 매년(총조사 실시한 해는 제외) |

| 통계명 | 주요 내용 | |
|---|---|---|
| 소매판매액 통계 | 조사기관 | 통계청 |
| | 조사주기 | 월간 |
| | 조사대상 및 표본규모 | 한국표준산업분류상(제 10차) 13개 대분류에 속하는 사업체 중 서비스업에 해당하는 13개 산업의 17,300개 사업체 |
| | 공표방법 | · 국가통계포털(www.kosis.kr)<br>· 서비스업생산지수,소매판매액통계 |
| | 공표범위 | · 전국 |
| | 공표주기 | 매월 |
| 소비자 물가조사 | 조사기관 | 통계청 |
| | 통계종류 | 지정통계, 조사통계 |
| | 조사주기 | 매월 |
| | 조사대상 및 표본규모 | · (대표품목)소비자가 일상생활을 영위하기 위하여 구입하는 상품과 서비스 458개<br>· (조사지역)인구수 등을 고려하여 전국 주요 40개 시(도)를 선정<br>· (조사권역)선정된 도시의 인구를 기준으로 조사권역수를 정하고 조사지역을 지리적 특성에 따라 구분<br>· (조사대상처)약 26,000개 소매점포 및 서비스업체와 약 11,000개 임차가구<br>· 40개 도시의 약 26,000개 소매점포 및 서비스 업체와 약 11,000개 전월세 가구<br>* 다음과 같은 비정상적 가격은 제외<br>- 천재지변 등에 의한 일시적 비정상 가격, 외상이나 할부판매 또는 통신판매 가격, 다량거래 가격, 밀수입 가격 |
| | 공표방법 | · 신문, TV, 국가통계포털(www.kosis.kr)<br>· 소비자물가지수 월보, 소비자물가지수 연보 |
| | 공표주기 | 매월, 매년 |
| 식품 및 식품첨가물 생산실적 | 조사기관 | 식품의약품안전처 |
| | 통계종류 | 보고통계, 일반통계 |
| | 조사주기 | 매년 |
| | 조사대상 및 표본규모 | · 식품위생법(제37조 제5항)에 따른 식품제조·가공업, 식품첨가물제조업 및 용기·포장류 제조업의 영업자 |
| | 공표방법 | · 국가통계포털(www.kosis.kr)<br>· 식품 및 식품첨가물 생산실적 보고 |
| | 공표범위 | 전국 |
| | 공표주기 | 매년 |

| 통계명 | 주요 내용 | |
|---|---|---|
| 어업생산 동향조사 | 조사기관 | 통계청 |
| | 통계종류 | 지정, 조사통계, 어업분야 |
| | 조사주기 | 매월 |
| | 조사대상 및 표본규모 | · 일반해면(연근해)어업, 천해양식어업, 내수면어업, 원양어업의 생산량, 생산금액, 어법, 품종, 판매상태(활어,선어,냉동)<br>· 계통조사 : 수협 위판장(약 200개소)<br>· 비계통조사<br>- 전수조사 : 9,064호<br>- 표본조사 : 3,000개 조사대상처 (어선 2,700척, 어촌계 300개)<br>- 내수면어업 : (어로)160호, (양식)약 1,500호 |
| | 공표방법 | · 국가통계포털(http://kosis.kr)<br>· 어업생산동향(매월) |
| | 공표주기 | 매월 |
| 장래인구추계 | 조사기관 | 통계청 |
| | 통계종류 | 일반통계,가공통계 |
| | 작성주기 | 5년 |
| | 조사대상 및 표본규모 | 대한민국에 상주하는 인구(외국인 포함) |
| | 공표방법 | · 국가통계포털(www.kosis.kr)<br>· 장래인구추계 |
| | 공표범위 | 전국, 시도 |
| | 공표주기 | 5년 |
| 장래가구추계 | 조사기관 | 통계청 |
| | 통계종류 | 일반통계, 가공통계 |
| | 작성주기 | 5년 |
| | 조사대상 및 표본규모 | · 일반가구(친족가구, 비친족 5인이하 가구, 1인가구 등)<br>* 시설.특별조사구, 6인이상 비친족 가구, 외국인가구 제외 |
| | 공표방법 | · 국가통계포털(www.kosis.kr)<br>· 장래가구추계 |
| | 공표범위 | 전국, 시도 |
| | 공표주기 | 5년 |

| 통계명 | 주요 내용 | |
|---|---|---|
| 전국사업 체조사 | 조사기관 | 통계청 |
| | 통계종류 | 지정통계, 조사통계 |
| | 조사주기 | 매년 |
| | 조사대상 및 표본규모 | 조사기준일 대한민국의 행정권이 미치는 전지역에 소재하는 모든 사업체<br>* 단, 다음의 사업체는 제외한다.<br>- 개인이 경영하는 농림·어업 사업체(법인, 비법인 단체가 경영하는 사업체는 조사대상)<br>- 국방 및 국가기밀보안 관련 시설<br>- 국제기구 및 외국기관<br>- 고정설비가 없거나 영업장소가 일정치 않은 간이 판매상 |
| | 공표방법 | · 국가통계포털(www.kosis.kr)<br>· 전국사업체조사보고서 |
| | 공표범위 | · 전국, 시도 |
| | 공표주기 | 1년 (매년 12월 공표) |
| 체류외국인 통계 | 조사기관 | 법무부 |
| | 통계종류 | 일반통계, 보고통계 |
| | 작성주기 | 1년 |
| | 조사대상 및 표본규모 | 국내 체류외국인 |
| | 공표방법 | · 법무부(http://www.moj.go.kr)<br>· 출입국외국인정책통계연보(익년 7월) |
| | 공표범위 | 전국, 시군구 |
| | 공표주기 | 1년 |

## <수록 통계정보>

| 통계 생산기관 | 통계명 | 통계공표 | 수록연도 |
|---|---|---|---|
| 통계청 | 경제활동인구조사 | 1개월 주기<br>(조사기준월 익월) | 2001-2022 |
| | 장래인구추계 | 5년 주기<br>(인구주택총조사 공표 후) | 2001-2022 |
| | 장래가구추계 | 5년 주기<br>(인구주택총조사 공표 후) | 2010-2022 |
| | 광업 · 제조업 조사 | 익년 12월 | 2014-2021 |
| | 광업 · 제조업 동향조사 | 1개월 주기 | 2000-2022 |
| | 경제총조사 | 5년 주기<br>(최근자료, 2020년) | 2010, 2015, 2020 |
| | 서비스업조사 | 익익년 1월 | 2016-2021 |
| | 전국사업체조사 | 익년 12월 | 2014-2021 |
| | 소매판매통계 | 1개월 주기<br>(조사기준월 익월) | 2017-2022 |
| | 가계동향조사 | 매분기 | 2017-2022 |
| | 소비자 물가조사 | 1개월 주기<br>(조사기준월 익월) | 2014-2022 |
| | 농가판매 및<br>구입가격 조사 | 매분기<br>(조사기준월 익월) | 2005-2022 |
| | 어업생산동향조사 | 1개월 주기<br>(조사기준월 익월) | 1999-2022 |
| 한국은행 | 국민계정 | 익익년 3월(확정) | 2011-2022 |
| | 국제수지 | 1개월 주기<br>(작성기준월 익월) | 2001-2022 |
| | 기업경영분석 | 익년 10월 | 2020-2021 |
| | 생산자 물가조사 | 1개월 주기<br>(익월 20일경) | 2005-2022 |
| | 소비자 물가조사 | 1개월 주기 | 2005-2022 |
| 식품의약품안전처 | 식품 및 식품첨가물<br>생산실적 | 익년 12월 | 2017-2021 |
| 농림축산식품부 | 농림축산식품 주요통계 | 익년 초 | 2000-2021 |
| 법무부 | 출입국자 및<br>체류외국인통계 | 익년 7월 | 2005-2021 |
| 한국무역협회 | 무역통계 | 1개월 주기<br>(1개월 후 20일경) | 2017-2022 |
| 한국농촌경제연구원 | 식품수급표 | 익익년 초 | 2013-2021 |

# 2023 식품외식통계(국내편)

2023년 6월 인쇄
2023년 6월 발행

편저 및 발행 **한국농수산식품유통공사**

전라남도 나주시 문화로 227 **한국농수산식품유통공사**
TEL: 061)931-0717 FAX: 061)804-4540

본 책자의 통계자료 및 분석내용에 관한 사항은
한국농수산식품유통공사 식품기획정보부(061-931-0717)로
문의하여 주시기 바랍니다.
동 자료는 식품산업통계정보(www.atfis.or.kr)를 통해
다운받으실 수 있습니다.

이 책의 내용은 한국농수산식품유통공사의 서면 동의가 있어야 사용할 수 있습니다.

또한 무단으로 책의 내용이나 각종 자료를 복제 및 전제하거나 웹상의 수집 및 게시하는 행위, 판매 등 상업적 이용을 금합니다.

## 공공누리 제2유형 개별조건

### 출처표시

저작물의 출처를 표시해야 합니다.

저작물의 출처를 표시해야 합니다.
이용자는 공공저작물을 이용할 경우, 다음과 같이 출처 또는 저작권자를 표시해야 합니다.
ex) "본 저작물은 'OOO(기관명)'에서 'OO년'작성하여 공공누리 제O유형으로 개방한 '저작물명(작성자:OOO)'을 이용하였으며, 해당 저작물은 'OOO(기관명),OOO(홈페이지주소)'에서 무료로 다운받으실 수 있습니다."
* 위 내용은 예시이므로 작성연도 및 해당 기관명과 홈페이지 주소, 작성자명 기입
온라인에서 출처 웹사이트에 대한 하이퍼링크를 제공하는 것이 가능한 경우에는 링크를 제공하여야 합니다.
이용자는 공공기관이 이용자를 후원한다거나 공공기관과 이용자가 특수한 관계에 있는 것처럼 제3자가 오인하게 하는 표시를 해서는 안됩니다.

### 상업적 이용금지

비영리 목적으로만 이용 가능

상업적 이용이 금지된 공공저작물은 영리행위와 직접 또는 간접으로 관련된 행위를 위하여 이용될 수 없습니다.
다만, 별도의 이용허락을 받아 공공저작물을 상업적으로 이용하는 것은 가능합니다.

# 2023년
# 식품외식통계(국내편)

2023년도 식품외식통계는 한국농수산식품유통공사가 통계청 및 한국은행 등 국내외 주요 통계 자료를 수집하여 작성하였으며, 이 책의 내용을 인용할 때에는 한국농수산식품유통공사가 수집 발간한 2023년 식품외식통계 책자의 내용임을 밝혀야 합니다.

ⓒ 2023. aT 한국농수산식품유통공사 Korea Agro-Fisheries & Food Trade Corporation

All rights reserved.