

2021년도 식품외식산업 주요통계



농림축산식품부



한국농수산물유통공사
Korea Agro-Fisheries & Food Trade Corporation

2021년도 식품외식산업 주요통계

(2019 · 2020년도 기준)

■ 이 용 안 내 ■

- 「식품외식산업 주요통계」는 국내외 식품관련 통계정보를 수집·가공하여 식품 관련 주요 산업현황을 한눈에 볼 수 있도록 작성한 것으로, 각 통계표마다 그 출처를 표기하였습니다.
- 동 책자는 발간연도를 따라 책자명을 정하며, 발간시점 기준 가장 최근의 통계를 수록하였습니다. 현재 통용되는 국가통계는 2019년과 2020년도 기준이니 이용에 참고하시기 바랍니다.
- 일반적으로 1년 주기 조사의 경우 전연도를 기준으로 조사를 시행하고, 조사를 시행한 연도 말 또는 그 다음연도 초에 통계자료를 공표함에 따라 수록 자료에 1년 이상의 시차가 발생할 수 있으므로 이용에 참고하시기 바랍니다.
- 통계표에 수록된 자료는 반올림되었으므로 전체 수치와 표 내 합계가 일치하지 않는 경우가 있을 수 있습니다.
- 또한 발간일 기준 최신자료를 수록했으나, 해당 기관의 사정에 의해 해당 출처상의 자료는 갱신될 수 있습니다.
- 아울러, 책자 내용은 식품산업통계정보(www.atfis.or.kr)를 통해서도 확인할 수 있습니다.
- 조사별로 조사대상 및 범위가 상이하오니 반드시 명기된 출처를 확인하시고 해석에 유의하시기 바랍니다.
- 한국표준산업분류(KSIC) 10차 개정이 공표됨에 따라 10차 개정 기준으로 수록하였으나, 특정 산업의 경우 분석의 용이를 위해 9차 개정 자료를 인용하였사오니 해석에 유의바랍니다.

- 이 책자는 농림축산식품부와 한국농수산물유통공사가 공동제작하여 농식품 기업, 식품 관련 대학 및 연구소, 협회, 단체 등에 무료로 배포하는 자료입니다.
- 이 책의 저작권은 한국농수산물유통공사에 있으므로 무단으로 전제 또는 복제할 수 없으며, 재판매 등 영리적인 목적으로 이용할 수 없습니다.
- 이 책의 내용은 한국농수산물유통공사의 서면 동의가 있어야 사용할 수 있습니다.
- 또한 이 책의 내용을 사용하거나 인용할 때에는 반드시 올바른 출처 표시 방법에 따라 한국농수산물유통공사가 발간한 「2021년도 식품외식산업 주요통계」의 내용임을 정확히 명시해야 합니다.

목차 | Contents

1. 식품산업 시장 규모	1
가. 국내	1
나. 세계	6
2. 주요 식품기업	15
3. 종사자(취업자)	16
4. 급여 현황	22
5. 식품제조업 산업 현황 및 구조	24
6. 외식업 산업구조	49
7. 식품유통업 산업구조	58
8. 생산지수	63
9. 농식품 수출입	64
10. 소비자물가지수	66
11. 가계 식품소비	67
12. 식품산업과 농어업의 연관관계	68
부 록	73
1. 총산출 및 부가가치	
2. 식품산업의 사업체, 종사자, 출하액	
3. 소비자물가지수, 가계식품소비, 앵겔계수	
4. 식품제조업(10인 이상) 세세분류 업종별 사업체, 종사자, 출하액	
5. 외식업 세세분류 업종별 사업체, 종사자, 매출액	
6. 제조업 출하액 추이	
7. 제조업(10인 이상) 출하액 추이	
8. 서비스업 매출액 추이	
9. 식품제조업 국산원료 사용량 및 비중	
10. 가공식품 품목별 소매점 매출액	
11. 국가별 식품시장 규모 순위	
12. 식품관련 주요 국제 원자재 시세	
13. 주요 세계 지표(인구, GDP, 경상수지, 수출, 수입)	
14. 100대 식품기업	
※ 인용통계 목록	

가. 국내

» 식품산업 시장규모(2017~2019년) «

(단위 : 십억원)

구 분	2017	2018	2019	전년대비 증가율(%)
□ 협의의 식품산업(A+B)	242,410.3	260,315.0	270,853.6	4.0
※ 유통 포함(A+B+C+D)	498,463.9	521,332.8	535,526.1	2.7
○ 음식료품 제조업(A) ¹⁾	114,110.5	122,131.9	126,461.6	3.5
○ 음식점업(B) ²⁾	128,299.8	138,183.1	144,392.0	4.5
○ 식품 유통업(C+D)	256,053.6	261,017.8	264,672.5	1.4
- 음식료품 및 담배도매업 ³⁾	153,523.4	154,134.7	155,895.4	1.1
* 담배제외(C)	150,704.7	151,474.2	153,249.5	1.2
- 음식료품 및 담배소매업 ³⁾	24,002.1	24,989.7	25,565.2	2.3
* 담배제외	23,783.3	24,662.6	25,136.8	1.9
- 식품 소매업(D) ⁴⁾	105,348.9	109,543.6	111,423.0	1.7
□ 농림업 ⁵⁾	50,680.9	52,519.8	52,194.7	-0.6

자료 1) 통계청 전국사업체조사

2) 통계청 서비스업조사(음식점 및 주점업)

3) 통계청 서비스업조사(음식료품 및 담배 도매업)

4) 통계청 서비스업동향조사 소매판매통계(음식료품)

5) 농림축산식품부 2020 농림축산식품 주요통계(농림업 생산액)

주) 전국사업체조사 매출액 자료는 2016년도 신규 공표자료로 16년 이전 시점 매출액 자료는 없음

※ 참고 : 국내 식품산업 시장규모 산정방법 변경사항

- 변경내용 : '음식료품 제조업' 의 시장 규모 산출시 기존 광업·제조업조사 대신 **전국사업체조사** 자료 활용
- 변경사유 : 전국사업체조사의 매출액 자료 신규 공표('16년~)로 종사자수 10인 이상 사업체 대상의 광업제조업조사 자료 대신 **종사자수 1인 이상 사업체 대상의 전국사업체조사 자료 이용**
- 통계청 <광업·제조업조사> 와 <전국사업체조사> 비교

구 분	광업·제조업조사	전국사업체조사
범위	<ul style="list-style-type: none"> ○ 한국표준산업분류(제10차 개정)에 규정된 산업대분류 「B.광업」, 「C.제조업」 사업체 	<ul style="list-style-type: none"> ○ 모든 사업체를 대상으로 하되, 다음 사업체는 제외 <ul style="list-style-type: none"> - 개인이 경영하는 농림·어업사업체 - 국방 및 가사서비스업 - 국제기구 및 외국기관 - 고정설비가 없거나 영업장소가 일정치 않은 간이 판매상
지역	전국	전국
단위	사업체	사업체
규모	○ 10인 이상 사업체(전수)	○ 1인 이상 사업체(전수)
종사자	자영업자, 무급가족종사자, 상용근로자, 임시 및 일용근로자, 기타 종사자, 파견 종사자	자영업자, 무급가족종사자, 상용근로자, 임시 및 일용근로자, 기타 종사자

■ 식품산업(식품제조업,외식산업) 시장규모

- 2019년 식품산업 규모는 270.9조원으로 2018년 대비 4.0% 증가(2017~2019년 평균 5.7% 증가)
 - 음식료품 제조업(2019: 126.5조원)은 2018년 대비 3.5% 증가(2017~2019년 평균 5.3% 증가)
 - 음식점업(2019: 144.4조원)은 2018년 대비 4.5% 증가(2017~2019년 평균 6.1% 증가)
 - 농림업 생산액(2019: 52.2조원)은 2018년 대비 0.6% 감소(2017~2019년 평균 1.5% 증가)

■ 식품 유통(식품 도소매업)까지 포함한 시장규모

- 2019년 535.5조원(담배 도소매업 제외)으로 전년 대비 2.7% 증가(2017~2019년 평균 3.7% 증가)
- 2019년 음식료품 도매업은 155.9조원, 음식료품 소매업*은 25.6조원이고, 전체 소매업 판매액 중 식품 판매액*은 111.4조원

* '음식료품 소매업'은 음식료품을 전문적으로 판매하는 업종(통계청 서비스업조사)

* '식품 판매액'(2018: 109.5조원, 2019: 111.4조원)은 종합소매업 등을 포함한 모든 소매점에서 거래된 식품 판매액(통계청 소매판매액 통계)

<참고 1>

» (변경 전) 식품산업 규모 추이 «

(단위 : 십억원)

구 분	2009	2010	2011	2012	2013	2014	2015	2016	2017	2018	2019
□ 협의의 식품산업(A+B)	130,639.5	131,290.8	143,720.0	152,440.4	156,873.0	163,749.1	191,950.5	205,464.5	218,017.7	230,196.4	240,621.6
※ 유통포함(A+B+C+D)	254,480.1	281,841.6	306,854.3	325,905.8	332,028.5	343,302.0	423,747.4	449,962.5	474,071.3	491,214.1	505,294.1
○ 음식료품 제조업(A) ¹⁾	60,771.3	63,725.0	70,208.2	75,149.9	77,320.5	79,925.3	83,937.2	86,611.2	89,717.9	92,013.2	96,229.6
○ 음식점업(B) ²⁾	69,868.2	67,565.8	73,511.8	77,290.5	79,552.5	83,823.8	108,013.3	118,853.3	128,299.8	138,183.1	144,392.0
○ 식품 유통업(C+D)	123,840.7	150,550.8	163,134.3	173,465.4	175,155.6	179,552.9	231,796.9	244,498.0	256,053.6	261,017.8	264,672.5
- 음식료품 및 담배도매업 ³⁾	70,753.9	88,527.0	94,598.4	100,310.5	100,606.5	103,435.3	139,195.0	146,523.1	153,523.4	154,134.7	155,895.4
* 담배제외(C)	67,076.9	85,386.9	91,432.8	96,996.3	97,330.0	100,048.6	135,542.3	143,466.1	150,704.7	151,474.2	153,249.5
- 음식료품 및 담배소매업 ³⁾	12,228.3	12,674.1	13,677.3	13,575.1	13,475.1	13,882.7	20,892.0	22,352.5	24,002.1	24,989.7	25,565.2
* 담배제외	12,154.6	12,593.0	13,587.4	13,494.0	13,398.7	13,787.9	20,733.8	22,181.2	23,783.3	24,662.6	25,136.8
- 식품 소매업(D) ⁴⁾	56,763.8	65,163.9	71,701.5	76,469.1	77,825.6	79,504.3	96,254.6	101,031.9	105,348.9	109,543.6	111,423.0
□ 농림업 ⁵⁾	47,279.8	47,979.4	47,934.0	51,616.3	51,866.0	51,613.2	50,843.0	49,543.6	50,680.9	52,520.0	52,194.7

자료 1) 통계청 광업제조업조사(종사자수 10인 이상 사업체, 10차 표준산업분류)

2) 통계청 서비스업조사(음식점 및 주점업, 10차 표준산업분류)

3) 통계청 서비스업조사(음식료품 및 담배 도소매업, 2008~2015년: 9차 표준산업분류, 2016년 이후: 10차 표준산업분류)

4) 통계청 소매판매액 통계(2008~2009년: 2005년 기준, 2010~2014년: 2010년 기준, 2015년 이후: 2015년 기준)

5) 농림축산식품부 2020 농림축산식품 주요통계 농림업 생산액

주 1) 2010년, 2015년 자료는 통계청 경제총조사(특성별, 광업 및 제조업) 자료임

2) 식품유통업의 경우 원 출처인 서비스업조사가 개정 이전(2016년 이전) 자료를 중분류(9차~10차 연계)로만 제공함에 따라 2016년 이전 자료는 9차 개정 자료로 수록

■ 한국은행 국민계정의 총산출 및 부가가치와 비교

- 음식료품 제조업의 시장 규모(총산출액 기준)는 2019년 128.6조원으로 2009년 86.9조원에 비해 43.0% 증가(2009~2019년 평균 4.0% 증가)
 - 전체 산업의 총산출액은 동 기간 51.5% 증가한 것(2009~2019년 평균 4.2% 증가)과 비교하면 식품산업의 근간인 음식료품 제조업의 성장률은 다소 낮은 것으로 나타남
- 음식료품 제조업의 부가가치는 2019년 24.4조원으로 전체 산업(국내 총부가가치) 중 1.4% 차지

» 총산출 및 부가가치와 비교(국민계정) «

(단위 : 조원, %, 명목 기준)

구 분	총산출(누계생산액)				부가가치(총산출 - 중간투입)			
	2009	2017	2018	2019	2009	2017	2018	2019
○ 전체	2,796.8	4,042.8	4,207.7	4,236.4	1,098.6	1,679.0	1,736.5	1,762.6
- 제조업	1,295.6	1,769.2	1,828.2	1,780.5	310.7	494.6	505.7	485.4
(전체에서 차지하는 비중)	(46.3)	(43.8)	(43.4)	(42.0)	(28.3)	(29.5)	(29.1)	(27.5)
· 음식료품 제조업(A) ¹⁾	86.9	119.4	124.3	128.6	15.1	22.0	23.4	24.4
	(3.1)	(3.0)	(3.0)	(3.0)	(1.4)	(1.3)	(1.3)	(1.4)
- 도소매 및 음식·숙박업 ²⁾	240.7	392.5	410.8	423.4	120.1	175.1	180.4	184.6
	(8.6)	(9.7)	(9.8)	(10.0)	(10.9)	(10.4)	(10.4)	(10.5)
- 농림어업	52.9	61.5	62.8	63.0	27.0	34.0	33.2	32.1
	(1.9)	(1.5)	(1.5)	(1.5)	(2.5)	(2.0)	(1.9)	(1.8)

자료 : 한국은행 국민계정(2015년 기준)

주 1) 다른 산업에 비해 음식료품·담배 제조업이 부가가치율(부가가치/총산출×100)이 낮는데, 이는 원재료를 구입해서 가공·판매하는 제조업의 특성에 따라 중간투입 비용이 높기 때문이다

2) 한국은행의 「국민계정」 중 '경제활동별 국내총부가가치와 요소소득(명목, 연간)' 지표는 한국은행의 산업구분체계상 도소매업과 음식·숙박업을 통합하여 공표함

- 2020년 음식료품 제조업은 전년대비 2.2% 증가하였으나 숙박 및 음식점업은 16.7% 농림어업은 3.9% 감소함

» 농식품 산업 실질GDP 및 경제성장률 «

(단위 : 조원, %, 실질 기준)

구 분	2010	2011	2012	2013	2014	2015	2016	2017	2018	2019	2020
국내총생산 (명목GDP)	1,322.6	1,388.9	1,440.1	1,500.8	1,562.9	1,658.0	1,740.8	1,835.7	1,898.2	1,924.5	1,933.2
(실질GDP)	1,426.6	1,479.2	1,514.7	1,562.7	1,612.7	1,658.0	1,706.9	1,760.8	1,812.0	1,852.7	1,836.9
(전년 대비/실질GDP)	(6.8)	(3.7)	(2.4)	(3.2)	(3.2)	(2.8)	(2.9)	(3.2)	(2.9)	(2.2)	(-0.9)
농림어업	30.9	30.6	30.4	31.7	33.3	33.2	31.4	32.1	32.1	33.4	32.1
(전년 대비)	(-3.6)	(-1)	(-0.5)	(4.2)	(5.1)	(-0.2)	(-5.6)	(2.3)	(0.2)	(4.0)	(-3.9)
음식료품 제조업	17.4	17.2	18.2	19.4	19.5	20.3	20.3	21.1	21.7	22.5	23.0
(전년 대비)	(0.6)	(-0.9)	(6.0)	(6.5)	(0.6)	(4.1)	(-0.3)	(3.9)	(2.9)	(3.7)	(2.2)
숙박 및 음식점업	36.2	35.6	35.9	35.6	36.3	36.9	38.6	38.4	39.9	41.4	34.5
(전년 대비)	(1.6)	(-1.5)	(0.8)	(-0.9)	(2.0)	(1.8)	(4.5)	(-0.5)	(4.0)	(3.8)	(-16.7)

자료 : 한국은행 국민계정(2015년 기준)

주 1) 경제성장률 : 실질GDP의 전년대비 증감률

2) 경제성장률을 계산할 때에는 명목GDP보다는 물가 등을 수치를 반영한 실질GDP를 사용하여 과대평가 되지 않도록 하고 있음

< 국민계정 주요 용어 >

- 식품산업 시장규모 지표로 생산액, 출하액, 매출액 등을 이용하며, 편의상 생산액 또는 매출액으로 일괄 표현하고 있으나, 산업의 특성에 따라 아래와 같이 정의
- **총산출(생산액)** : 일정기간 동안 생산된 산출물을 시장에 판매한 가격(기초가격 또는 생산자가격)으로 평가하여 합산한 총액
 - 농림어업 부문: 생산량 × 가격
 - 사업체 부문: 사업체가 실제 생산한 금액(판매+재고증감)
- **부가가치** : 생산활동에 의해 새로이 창출된 가치(총산출-중간소비)
- **국내총생산(GDP)** : 경제주체들이 국내에서 생산 활동을 수행한 결과 받은 소득 총액(총부가가치+순생산물세)
 - 순생산물세: 생산물세-생산물보조금
 - 생산물세: 생산자가 재화 및 서비스를 생산, 배달, 판매, 이전 또는 기타 용도로 사용하였을 때 재화 및 서비스에 대해 부과되는 조세
 - 생산물보조금: 물량단위당 일정 화폐금액 또는 단위당 가격의 일정 비율만큼 생산된 재화 또는 서비스 한 단위에 대해 지급하는 보조금
- **명목 GDP** : 국내 최종 생산물 × 당시 가격, 경제규모 등의 파악에 주로 이용
- **실질 GDP** : 지수기준년부터 당해년까지 개별 재화와 서비스의 상대가격 및 가중치 변화를 반영하여 측정. 경제성장을 산정에 이용
- **출하액**: 제품출하액 + 부산물·폐품판매액 + 임가공수입액 + 수리수입액
 - 제품출하액: 사업체에서 직접 생산한 완제품과 원재료 또는 반제품을 타 사업체에 공급하여 위탁·제조한 완제품의 판매액
 - 부산물·폐품판매액: 제품의 생산과정에서 나온 폐품, 불량품 판매액(단, 생산과정 이외에서 나오는 것은 제외)
 - 임가공수입액: 원재료 또는 중간제품을 타제조업 사업체로부터 지급받아 제조 또는 가공처리하여 준 대가로 받은 임가공 수입액
 - 수리수입액: 타인의 소유에 속하는 물품을 수리하여 준 대가로 받았거나 받아야 할 수입액
- **매출액** : 상품의 매출 또는 서비스의 제공에 대한 수입 금액

〈참고 2〉

▶▶ 제조업 및 서비스업 경제활동별 GDP 추이(명목) ◀◀

(단위 : 조원)

산업별	2009	2010	2011	2012	2013	2014	2015	2016	2017	2018	2019
□ 국내총생산(명목)	1,205.3	1,322.6	1,388.9	1,440.1	1,500.8	1,562.9	1,658.0	1,740.8	1,835.7	1,898.2	1924.5
□ 총부가가치	1,098.6	1,203.0	1,268.2	1,316.2	1,377.2	1,434.7	1,520.9	1,593.1	1,679.0	1,736.5	1,762.6
○ 제조업	310.7	362.9	392.2	400.8	417.0	422.7	441.1	458.8	494.6	505.7	485.4
- 음식료품 제조업	15.1	15.2	16.0	16.3	17.7	18.7	20.3	21.4	22.0	23.4	24.4
- 섬유 및 가죽제품 제조업	13.9	15.2	16.4	17.4	18.0	18.0	17.3	17.2	16.1	15.9	15.8
- 목재, 종이, 인쇄 및 복제업	10.8	10.8	11.2	11.6	12.1	12.6	13.2	14.6	13.7	15.1	14.9
- 코크스 및 석유정제품 제조업	8.5	11.9	16.3	15.6	16.3	14.8	14.3	14.9	16.9	14.9	13.8
- 화학물질 및 화학제품 제조업	46.4	55.0	59.6	60.1	62.5	63.9	71.0	73.7	74.7	75.1	74.8
- 비금속광물제품 제조업	10.8	11.2	10.8	10.6	11.0	11.4	12.4	12.8	13.0	13.1	12.7
- 1차금속 제조업	23.3	29.2	31.8	29.5	28.5	28.2	26.8	27.6	29.4	29.5	28.4
- 금속가공제품 제조업	22.7	26.9	29.2	31.6	32.3	34.6	36.3	37.1	37.2	36.2	36.9
- 컴퓨터, 전자 및 광학기기 제조업	69.6	84.3	90.7	94.0	100.0	100.2	101.9	109.0	137.6	148.4	124.1
- 전기장비 제조업	18.5	21.5	22.5	23.7	25.6	26.2	26.5	26.3	27.7	29.3	30.7
- 기계 및 장비 제조업	24.8	28.7	30.8	32.3	33.7	34.9	37.0	37.5	44.4	44.3	45.3
- 운송장비 제조업	39.5	45.7	49.7	50.6	51.4	50.5	54.3	56.7	51.2	48.8	52.1
- 기타 제조업 및 산업용 장비 수리업	6.8	7.3	7.4	7.5	7.9	8.7	9.8	9.9	10.6	11.9	11.4
○ 서비스업	675.0	723.5	759.1	793.1	828.7	869.7	921.5	963.7	1,006.8	1,057.1	1,101.6
- 도소매 및 숙박음식업	120.1	132.3	141.3	148.1	152.9	152.6	160.4	169.2	175.1	180.4	184.6
- 운수업	41.9	45.8	42.7	44.1	47.3	51.3	58.5	58.8	58.3	57.9	60.7
- 금융 및 보험업	70.5	77.7	83.5	81.3	79.4	84.2	88.3	89.6	97.0	104.2	104.3
- 부동산업	91.1	94.0	98.0	103.1	108.2	115.9	122.2	128.5	133.2	138.2	141.4
- 정보통신업	53.6	55.3	57.0	60.2	63.4	66.4	69.8	74.5	76.7	79.5	83.0
- 사업서비스업	87.6	98.5	105.5	113.1	122.1	131.2	141.9	147.2	154.5	165.6	175.4
- 공공행정, 국방 및 사회보장	69.4	72.1	76.4	81.5	86.1	90.6	95.5	100.8	107.3	114.9	121.8
- 교육서비스업	66.8	68.7	71.5	73.4	76.5	79.1	82.1	84.5	87.9	90.7	94.4
- 의료, 보건업 및 사회복지서비스업	42.4	45.6	48.0	51.6	54.7	59.1	63.3	68.7	74.7	81.1	89.5
- 문화 및 기타서비스업	31.6	33.6	35.1	36.8	38.0	39.3	39.5	41.8	42.2	44.7	46.5

자료 : 한국은행, 국민계정(2015년 기준)

나. 세계

■ 세계 식품시장 규모

- 시장조사 전문기관인 GlobalData에 의하면 2019년 세계 식품 시장은 7.8조 달러로 전년대비 1.2% 증가
 - 식품 분류별 시장규모는 식료품 4.0조 달러, 음료 3.0조 달러, 담배 0.8조 달러
- 세계 식품 시장의 분류별 비중은 식료품 및 담배는 증가하는 반면 음료는 감소 추세
 - 식료품 시장 비중(%) : (‘17)51.9 → (‘19^p)51.2 → (‘21^p)53.4
 - 음 료 시장 비중(%) : (‘17)38.5 → (‘19^p)38.2 → (‘21^p)36.0
 - 담 배 시장 비중(%) : (‘17)9.6 → (‘19^p)10.5 → (‘21^p)10.5
- 향후 세계 식품 시장(2020~2024년)은 음료 시장과 식료품 시장이 빠르게 성장할 전망
 - 식료품 시장 예상 연평균 성장률(2020~2024년) : 4.4%
 - 음 료 시장 예상 연평균 성장률(2020~2024년) : 4.6%
 - 담 배 시장 예상 연평균 성장률(2020~2024년) : 3.8%

» 전세계 식품시장 규모(시장구분별) «

(단위 : 십억달러, %)

구 분	2017	2018	2019	2020	2021	2022	2023	2024
○ 세계 식품시장	7,415.3	7,743.2	7,832.3	7,707.6	8,141.9	8,428.7	8,746.5	9,154.4
	(100.0)	(100.0)	(100.0)	(100.0)	(100.0)	(100.0)	(100.0)	(100.0)
- 식료품시장	3,847.2	3,994.2	4,013.7	4,184.4	4,349.4	4,514.9	4,697.6	4,966.9
	(51.9)	(51.6)	(51.2)	(54.3)	(53.4)	(53.6)	(53.7)	(54.3)
- 음료시장	2,853.4	2,968.7	2,992.3	2,725.4	2,933.9	3,039.6	3,153.4	3,261.2
	(38.5)	(38.3)	(38.2)	(35.4)	(36.0)	(36.1)	(36.1)	(35.6)
- 담배시장	714.4	780.3	826.3	797.8	858.6	874.3	895.5	926.3
	(9.6)	(10.1)	(10.5)	(10.4)	(10.5)	(10.4)	(10.2)	(10.1)

자료 : 2021.7월 GlobalData(<http://consumer.globaldata.com>) 영국의 리서치&컨설팅 회사)

주 1) 제조업만 포함되며, 외식업은 포함되지 않음

2) 포함된 제조업은 Food, Alcoholic Beverages, Non-Alcoholic Beverages, Tobacco 및 식품무역액이 포함된 합계임(2019~2024년은 추정치)

3) Alcoholic Beverages, Tobacco 및 식품무역액이 포함된 합계임(2019~2024년은 추정치)

- 타 주요 산업 규모와 비교했을 때 세계 식품 시장 규모는 2019년 7.8조 달러로, 세계 자동차 시장(1.6조 달러), 세계 IT 시장(1.9조 달러), 세계 철강 시장(1.1조 달러)의 규모보다 각각 4.9배, 4.1배, 7.1배 큰 것으로 나타남
- 세계 식품 시장의 향후 연평균 성장률(2020~2024년)은 4.4%로 예상되며, 이는 세계 IT시장 8.6%보다는 낮으나 세계 자동차 시장 2.6%, 세계 철강 시장 1.4%보다는 높은 수준

» 전세계 식품시장 규모(타 주요 산업과 비교) «

(단위 : 십억달러)

구 분	2017	2018	2019	2020	2021	2022	2023	2024
○ 세계 식품시장	7,415.3	7,743.2	7,832.3	7,707.6	8,141.9	8,428.7	8,746.5	9,154.4
○ 세계 자동차 시장	1,648.3	1,630.7	1,604.5	1,566.4	1,606.0	1,647.4	1,688.1	1,733.1
○ 세계 IT시장	1,553.1	1,717.5	1,881.3	1,908.5	2,024.9	2,189.4	2,404.7	2,650.5
○ 세계 철강시장	924.3	1,099.1	1,067.7	969.2	998.5	1,013.1	1,014.2	1,024.5

자료 1) 2021.7월 GlobalData(<http://consumer.globaldata.com>)

2) 2021.8월 Marketline(<http://www.marketline.com>) / GlobalData · Marketline : 영국의 리서치&컨설팅 기관

주 1) 추정치 : 세계 식품시장 '19~'24, 세계 자동차 시장 '20~'24, 세계 IT 시장 '21~'24, 세계 철강시장 '20~'24

2) 자동차, IT, 철강시장의 규모는 시장 조사기관의 분류 방식 변화, 지표 개선 등의 이유로 매년 추정치가 다르므로 이용에 유의 바람

※ GlobalData

- 영국의 비즈니스 정보 서비스·컨설팅 회사
- Canadean, Marketline 등 규모있는 시장조사 회사들을 자회사로 보유하고 있음
- 2017년 1월, GlobalData가 Canadean을 인수하면서 Canadean 사이트가 GlobalData intelligence Center 사이트로 전환됨

- 향후 5년간(2020~2024년) 식품시장 증가 규모가 클 것으로 예상되는 지역은 아시아태평양, 유럽, 북미 등 순

- 2020~2024년 식품시장 예상 증가액(십억달러) : 아시아·태평양(679.3), 유럽(318.0), 북미(193.5), 중동·아프리카(167.2), 중남미(88.9)

» 전세계 식품시장 규모(대륙별) «

(단위 : 십억달러, %)

구 분	2017	2018	2019	2020	2021	2022	2023	2024
○ 세계 식품시장	7,415.3 (100.0)	7,743.2 (100.0)	7,832.3 (100.0)	7,707.6 (100.0)	8,141.9 (100.0)	8,428.7 (100.0)	8,746.5 (100.0)	9,154.4 (100.0)
- 유럽	2,088.7 (28.2)	2,198.8 (28.4)	2,140.7 (27.3)	2,062.7 (26.8)	2,153.3 (26.4)	2,212.9 (26.3)	2,274.1 (26.0)	2,380.7 (26.0)
- 아시아·태평양	2,832.1 (38.2)	3,031.3 (39.1)	3,138.9 (40.1)	3,125.0 (40.5)	3,330.6 (40.9)	3,470.5 (41.2)	3,628.9 (41.5)	3,804.3 (41.6)
- 북미	1,261.3 (17.0)	1,297.8 (16.8)	1,329.1 (17.0)	1,323.8 (17.2)	1,403.6 (17.2)	1,438.9 (17.1)	1,477.0 (16.9)	1,517.3 (16.6)
- 중남미	744.6 (10.0)	706.4 (9.1)	689.7 (8.8)	664.1 (8.6)	687.2 (8.4)	706.7 (8.4)	728.2 (8.3)	753.1 (8.2)
- 중동·아프리카	488.5 (6.6)	508.9 (6.6)	534.0 (6.8)	531.9 (6.9)	567.1 (7.0)	599.8 (7.1)	638.4 (7.3)	699.1 (7.6)

자료 : 2021.7월 GlobalData(<http://consumer.globaldata.com>, 영국의 리서치&컨설팅 회사)

주 1) 제조업만 포함되며, 외식업은 포함되지 않음

2) 포함된 제조업은 Food, Alcoholic Beverages, Non-Alcoholic Beverages, Tobacco 및 식품무역액이 포함된 합계임(2019~2024년은 추정치)

» 전세계 식품시장 규모(대륙별) 추이 «

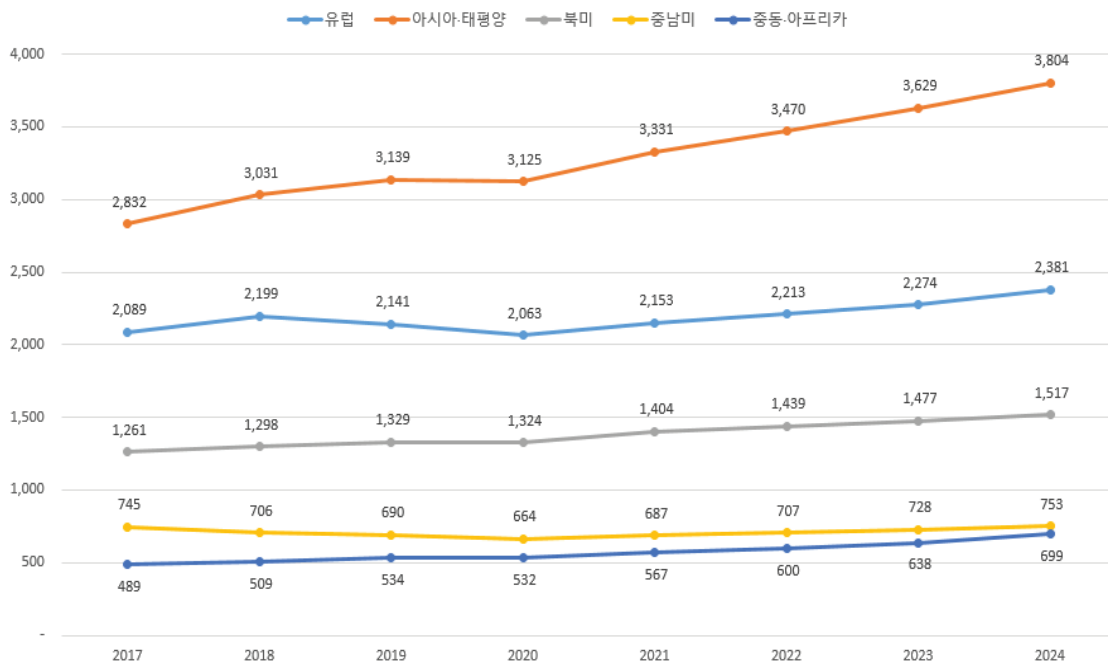

- 향후 5년간(2020~2024년) 시장규모가 큰 폭으로 증가할 품목은 소프트 드링크, 육류, 맥주 및 사과주 등
 - 시장규모 1,000억 달러 이상 증가 예상 품목 : 육류, 소프트 드링크, 맥주 및 사과주, 담배, 종류주, 빵 및 시리얼, 유제품류 및 콩제품류 등
 - 시장규모 500억 달러 이상 증가 예상 품목 : 기타 건조식품, 해산물류, 와인
- 빠르게 성장할 것으로 기대되는 품목은 유지류, 따뜻한 음료류, 기타 건조식품 순
 - 2020 ~ 2024년 품목별 예상 연평균 성장률(%) : 고기 대용식품(12.0), 기타 건조식품(7.8), 기타 냉동식품(6.7), 스낵류(6.1), 기타 통조림류(6.0)

▶▶ 향후 5년간(2020~2024년) 품목별 시장규모 증가 예상액 ◀◀

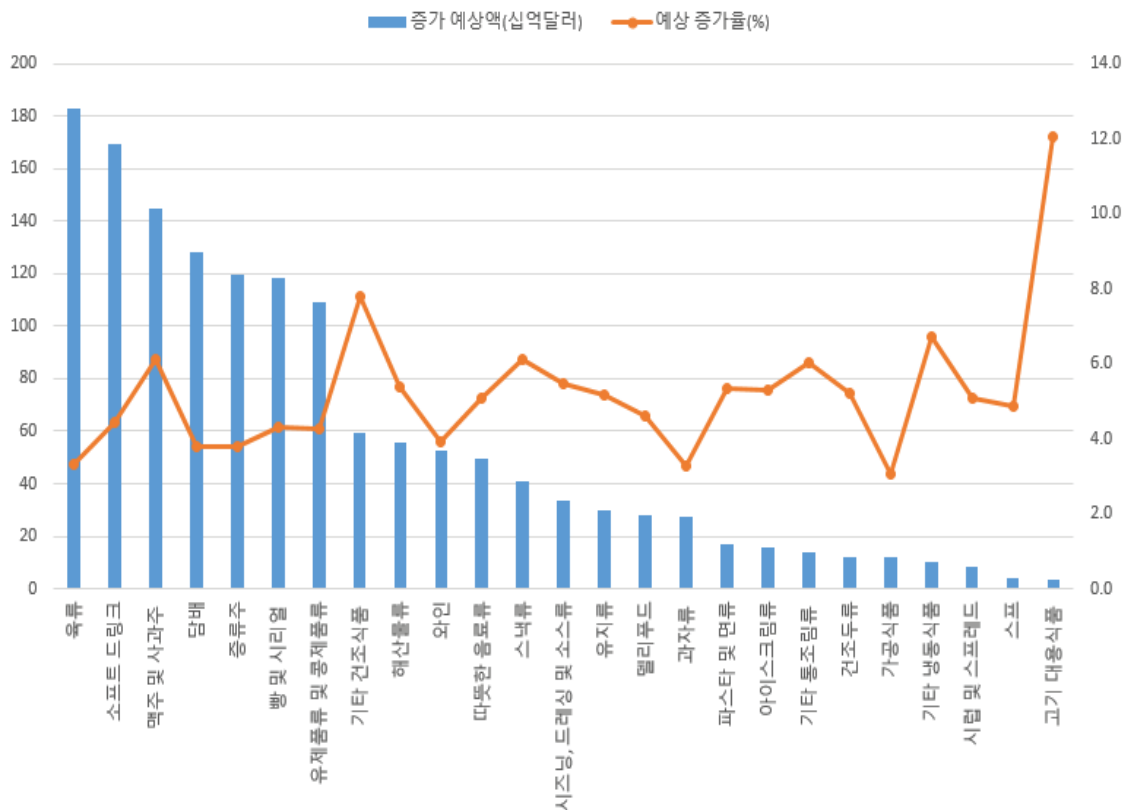

▶▶ 품목별 세계 식품시장 규모 ◀◀

(단위 : 십억달러)

구 분	2017	2018	2019	2020	2021	2022	2023	2024
○ 세계 식품시장	7,415.3	7,743.2	7,832.3	7,707.6	8,141.9	8,428.7	8,746.5	9,154.4
- 식품 (Food)	3,847.2	3,994.2	4,013.7	4,184.4	4,349.4	4,514.9	4,697.6	4,966.9
빵 및 시리얼 (Bakery & Cereals)	586.1	605.2	610.2	646.4	671.6	697.4	724.6	764.6
과자류 (Confectionery)	188.3	194.9	195.9	198.3	204.5	210.5	216.4	225.5
유제품류 및 콩제품류 (Dairy & Soy Food)	552.3	569.7	567.7	598.0	616.2	639.6	666.5	707.1
건조두류 (Beans & Pulses)	48.9	49.5	50.5	54.6	57.3	59.9	62.8	66.9
해산물류 (Fish & Seafood)	217.9	230.1	235.5	239.9	248.5	258.5	271.9	295.7
아이스크림류 (Ice Cream)	65.5	68.4	69.3	68.6	71.9	75.3	78.9	84.3
육류 (Meat)	1,258.5	1,296.8	1,283.6	1,316.9	1,353.8	1,390.8	1,432.8	1,499.5
고기 대용식품 (Meat Substitutes)	4.4	4.9	5.3	5.9	6.6	7.4	8.3	9.3
유지류 (Oils and Fats)	117.3	123.8	127.2	134.2	139.7	145.8	153.4	164.2
기타 통조림류 (Other Canned food)	44.2	45.6	45.9	52.2	57.3	60.5	63.0	66.0
기타 건조식품 (Other Dried food)	135.6	145.0	150.3	169.4	187.5	200.9	213.9	228.7
기타 냉동식품 (Other Frozen Food)	30.3	31.9	32.3	34.6	38.9	40.8	42.6	44.9
파스타 및 면류 (Pasta & Noodles)	62.8	65.2	66.0	74.2	78.6	82.6	86.4	91.4
가공식품 (Prepared Meals)	88.2	92.5	93.8	95.7	96.7	99.4	102.9	108.0
델리푸드 (Savory & Deli Foods)	135.9	143.6	144.2	142.8	148.5	154.5	161.1	170.9
스낵류 (Savory Snacks)	133.2	141.5	146.6	153.3	162.3	171.2	181.4	194.5
시즈닝, 드레싱 및 소스류 (Seasonings, Dressings & Sauces)	126.7	132.0	135.0	141.8	149.1	156.6	165.0	175.5
스프 (Soups)	17.3	17.8	17.9	19.5	20.8	21.7	22.6	23.6
시럽 및 스프레드 (Syrups & Spreads)	34.0	35.8	36.4	37.9	39.6	41.4	43.4	46.2
- 주류 (Alcoholic Beverages)	1,753.9	1,834.0	1,845.1	1,606.2	1,739.1	1,796.7	1,862.3	1,923.3
맥주 및 사과주 (Beer & Cider)	624.6	650.8	647.1	541.7	610.4	638.3	665.3	686.3
증류주 (Spirits)	784.4	817.3	828.9	748.6	794.9	815.2	840.8	868.4
와인 (Wines)	345.0	365.9	369.1	316.0	333.8	343.3	356.2	368.6
- 비주류 (Non-Alcoholic Beverages)	1,099.4	1,134.8	1,147.2	1,119.1	1,194.8	1,242.8	1,291.1	1,337.9
따뜻한 음료류 (Hot Drinks)	210.2	216.4	220.4	226.2	240.1	250.6	262.7	275.7
소프트 드링크 (Soft drinks)	889.3	918.4	926.8	892.9	954.8	992.2	1,028.4	1,062.3
- 담배 (Tobacco)	714.5	780.3	826.3	797.8	858.6	874.3	895.5	926.3

자료 : 2021.7월 GlobalData(<http://consumer.globaldata.com>) 영국의 리서치&컨설팅 회사)

주) 2019~2024년은 추정치

〈참고 2〉

전세계 식품시장 규모(국가별)

(단위 : 백만달러)

구 분	2017	2018	2019	2020	2021	2022	2023	2024
□ 세계 식품시장	7,415,298	7,743,231	7,832,305	7,707,565	8,141,878	8,428,685	8,746,504	9,154,441
○ 유럽	2,088,693	2,198,834	2,140,667	2,062,688	2,153,314	2,212,865	2,274,054	2,380,697
독일	302,127	322,961	309,463	299,717	314,828	323,107	331,108	339,484
프랑스	232,344	248,050	239,209	229,538	238,940	245,027	251,155	258,173
영국	221,976	238,894	231,671	213,924	221,882	227,593	233,923	241,084
이탈리아	214,532	228,142	220,597	213,630	220,046	225,226	230,842	237,624
러시아	211,546	205,195	205,728	194,666	200,095	203,483	207,803	221,934
스페인	150,453	162,412	158,953	151,132	159,736	165,817	171,931	187,196
폴란드	72,249	79,695	77,532	79,366	83,291	87,507	91,983	101,502
네덜란드	59,232	63,918	62,522	60,043	64,093	66,529	69,017	71,647
터키	73,578	60,822	57,060	56,810	59,182	60,700	61,225	64,991
스위스	43,604	44,458	44,700	44,217	47,018	48,667	50,371	54,802
벨기에	46,208	49,247	47,310	44,313	46,422	46,972	47,467	48,220
스웨덴	41,418	42,102	39,707	38,831	40,501	41,971	43,688	47,731
루마니아	37,222	40,207	39,704	39,443	41,357	42,544	43,836	47,156
오스트리아	37,953	40,648	39,665	38,468	40,476	41,673	42,947	44,281
포르투갈	34,690	37,461	36,601	35,248	37,119	38,610	39,909	43,390
그리스	35,092	37,647	36,166	34,304	35,262	35,772	36,249	36,941
체코	26,350	29,590	29,151	28,872	30,701	31,648	32,737	33,884
덴마크	26,242	28,195	27,377	27,017	28,269	29,133	29,977	31,041
핀란드	26,006	28,203	27,007	26,055	27,706	28,424	29,194	29,961
우크라이나	22,523	24,391	27,418	26,931	27,635	27,998	28,417	29,655
노르웨이	26,049	27,267	25,945	25,053	26,196	26,762	27,439	29,361
아일랜드	20,952	22,701	22,050	21,626	23,092	23,903	24,726	26,633
불가리아	16,271	17,992	17,955	18,240	19,242	20,117	21,002	21,949
헝가리	18,130	19,518	19,227	18,561	19,642	19,818	20,193	20,651
슬로바키아	12,255	13,327	13,159	13,165	13,691	14,144	14,593	15,677
벨라루스	13,351	13,419	13,812	13,771	13,836	14,120	14,379	14,539
세르비아	9,091	10,307	10,133	10,007	10,488	10,844	11,056	11,681
크로아티아	9,364	10,178	9,929	9,389	10,233	10,546	10,879	11,222
리투아니아	7,606	8,088	7,797	7,726	8,029	8,351	8,613	8,767
슬로베니아	6,301	6,749	6,588	6,497	6,824	7,078	7,315	7,910
라트비아	5,173	5,562	5,503	5,323	5,429	5,531	5,656	5,811
알바니아	2,839	3,316	3,428	3,567	3,758	4,002	4,203	4,415
보스니아	3,378	3,663	3,656	3,689	3,852	3,977	4,119	4,297
헤르체고비나								
에스토니아	2,981	3,237	3,226	3,225	3,372	3,483	3,585	3,722
룩셈부르크	2,805	3,053	3,029	3,133	3,227	3,376	3,528	3,708
코소보	2,389	2,554	2,481	2,539	2,694	2,786	2,869	2,956
마케도니아	2,384	2,590	2,546	2,595	2,469	2,522	2,575	2,639
몰도바	2,369	2,644	2,537	2,439	2,446	2,449	2,476	2,517
몰타	1,519	1,657	1,623	1,600	1,739	1,797	1,858	1,919
아이슬란드	1,618	1,649	1,510	1,519	1,508	1,524	1,556	1,600
키프로스	1,166	1,262	1,238	1,270	1,308	1,375	1,443	1,511
몬테네그로	924	1,022	1,009	980	919	970	1,019	1,076
안도라	163	177	174	175	182	190	197	205
모나코	139	150	148	153	159	166	174	182
리히텐슈타인	95	101	105	111	118	126	134	142
그린란드	88	97	96	99	113	122	133	141
산마리노	73	79	78	79	82	85	89	98
페로 제도	65	72	71	74	78	82	88	93
기타	3,810	4,167	4,077	3,562	4,034	4,217	4,380	4,576
○ 아시아태평양	2,832,136	3,031,291	3,138,885	3,125,019	3,330,609	3,470,484	3,628,908	3,804,276
중국	1,588,353	1,742,169	1,806,805	1,814,776	1,944,181	2,018,739	2,109,269	2,196,846
일본	365,255	377,761	392,110	385,526	412,174	424,680	439,290	456,312
인도	166,683	180,546	195,792	194,485	202,627	223,280	241,187	260,869
대한민국	108,336	114,727	111,296	108,130	111,922	116,024	120,299	130,086
호주	111,302	111,421	106,748	100,282	105,476	109,165	112,983	116,728

구 분	2017	2018	2019	2020	2021	2022	2023	2024
인도네시아	74,856	74,940	80,260	78,375	80,955	83,842	87,175	91,333
베트남	60,206	64,655	68,446	67,841	76,119	79,166	83,600	87,286
필리핀	59,118	60,423	65,487	64,386	70,692	74,663	79,003	87,261
태국	55,006	59,239	63,450	61,879	65,080	67,575	70,185	74,497
대만	32,097	32,385	31,880	32,205	32,349	33,530	34,728	37,494
홍콩	22,363	23,654	24,753	24,997	25,864	26,977	27,994	28,970
뉴질랜드	21,508	21,623	21,562	21,180	22,370	23,462	24,483	25,426
말레이시아	18,533	20,521	20,529	19,917	21,533	22,443	23,339	24,284
우즈베키스탄	20,352	14,502	15,069	15,458	16,217	16,723	17,382	18,129
카자흐스탄	15,406	15,527	14,868	15,260	15,924	16,584	17,186	17,687
파키스탄	18,594	17,260	15,140	15,197	15,563	16,021	16,492	17,609
방글라데시	12,220	12,955	13,862	14,007	14,994	15,627	16,323	17,102
싱가포르	11,261	11,986	12,185	11,845	12,601	13,146	13,715	14,956
미얀마	7,503	7,903	8,094	8,665	9,070	9,510	9,999	10,496
투르크메니스탄	3,569	4,194	5,087	5,868	6,776	7,152	7,967	9,439
아제르바이잔	5,348	5,819	6,311	6,645	7,240	7,824	8,544	9,378
스리랑카	6,188	6,187	6,016	5,898	6,090	6,317	6,586	7,102
조지아	5,169	5,363	5,104	4,993	5,275	5,570	5,810	6,091
키르기스스탄	2,720	3,026	3,317	3,498	3,852	4,187	4,594	5,019
북한	3,496	3,637	3,891	3,845	3,840	3,781	3,697	3,876
네팔	2,195	2,310	2,506	2,532	2,658	2,935	3,127	3,333
타지키스탄	1,636	1,737	1,893	1,956	2,098	2,254	2,419	2,728
아르메니아	2,542	2,599	2,664	2,491	2,527	2,516	2,508	2,517
라오스	1,101	1,217	1,352	1,469	1,632	1,823	2,011	2,204
마카오	1,467	1,496	1,533	1,541	1,584	1,633	1,693	1,764
파푸아뉴기니	972	1,028	1,082	1,119	1,144	1,191	1,244	1,383
캄보디아	872	955	1,030	1,040	1,136	1,206	1,280	1,356
몽골	888	1,018	1,077	1,014	1,114	1,198	1,271	1,337
피지	294	311	323	332	358	387	419	454
브루나이	269	287	295	313	316	331	346	362
괌	195	212	231	229	246	266	287	309
동티모르	133	148	166	184	200	221	245	268
몰디브	125	136	147	133	143	155	169	182
솔로몬 제도	71	80	89	98	106	120	136	162
부탄	64	69	77	80	83	91	99	108
아메리칸사모아	58	62	67	71	75	81	86	93
사모아	39	40	42	44	46	48	51	57
미크로네시아 연방	15	16	18	18	20	21	23	25
키리바시	12	13	13	14	15	17	19	21
통가	13	14	15	14	15	15	16	18
마셜 제도	7	8	8	9	9	10	11	13
쿡 제도	6	6	6	6	7	7	8	8
팔라우	5	5	6	6	6	7	7	8
나우루	5	5	5	5	5	6	6	6
니우에	0	0	0	0	0	0	1	1
기타	23,711	25,093	26,180	25,141	26,281	27,957	29,596	31,286
○ 북미	1,261,307	1,297,803	1,329,076	1,323,848	1,403,642	1,438,927	1,476,952	1,517,305
미국	1,134,993	1,167,347	1,198,577	1,193,442	1,265,522	1,295,297	1,327,556	1,361,715
캐나다	126,314	130,456	130,498	130,406	138,120	143,630	149,396	155,591
○ 중남미	744,636	706,422	689,712	664,135	687,190	706,656	728,237	753,077
브라질	284,184	257,376	249,132	236,268	242,904	247,346	251,659	256,472
멕시코	144,936	151,017	158,539	157,271	164,110	169,786	175,946	181,744
아르헨티나	88,345	61,929	45,832	38,140	38,851	39,857	41,892	44,249
칠레	38,389	40,678	38,493	37,287	39,617	40,734	42,227	43,452
콜롬비아	35,942	38,078	36,766	34,960	37,336	38,260	39,499	40,553
페루	25,936	26,394	26,868	27,568	28,149	28,989	29,957	32,421
과테말라	12,741	13,264	13,600	14,000	14,443	15,109	15,828	16,831
쿠바	11,133	11,795	12,356	12,029	12,685	13,230	13,810	14,505
도미니카 공화국	11,549	11,600	11,870	11,884	11,845	12,255	12,682	13,116
에콰도르	10,080	10,263	10,498	10,278	10,709	11,107	11,289	11,513
볼리비아	6,912	7,347	7,649	8,169	8,547	9,119	9,740	10,446
파라과이	6,957	7,251	7,168	7,443	7,688	8,001	8,313	9,060
코스타리카	7,604	7,690	7,834	7,843	8,202	8,448	8,697	8,948

구 분	2017	2018	2019	2020	2021	2022	2023	2024
온두라스	7,454	7,606	7,878	7,618	8,102	8,328	8,539	8,748
푸에르토리코	7,094	7,205	7,328	7,561	7,458	7,590	7,729	8,264
파나마	5,471	5,651	5,905	5,885	6,191	6,514	6,836	7,439
우루과이	6,220	6,252	5,895	6,000	5,961	6,019	6,019	6,016
엘살바도르	4,750	4,956	5,160	5,162	5,398	5,567	5,729	5,918
니카라과	4,036	3,957	3,915	3,706	3,627	3,588	3,555	3,532
자메이카	1,326	1,494	1,627	1,763	1,893	2,026	2,168	2,322
트리니다드 토바고	1,058	1,135	1,223	1,270	1,390	1,512	1,647	1,918
과들루프	845	926	923	933	971	1,023	1,072	1,121
마르티니크	668	734	727	749	766	804	839	876
바함	446	470	498	510	539	574	612	651
아이티	587	617	530	478	462	469	482	499
프랑스령 기아나	298	332	333	341	361	386	411	438
가이아나	263	283	308	335	349	376	404	431
퀴라소	289	307	327	356	365	383	402	419
바베이도스	166	180	196	205	219	237	255	275
버뮤다	155	166	178	186	198	212	226	241
수리남	85	94	104	104	117	124	132	150
세인트루시아	57	62	67	71	78	85	93	108
케이맨 제도	60	62	66	69	75	81	88	95
터크스 케이커스 제도	54	58	62	66	70	76	82	94
아루바	52	54	57	59	63	68	73	78
벨리즈	55	58	62	63	66	69	73	78
앤티카바부다	48	51	55	57	61	65	70	76
도미니카 공화국	29	31	34	35	37	40	44	47
그레나다	27	29	31	32	34	36	39	43
세인트키츠 네비스	23	24	25	26	26	27	29	33
포클랜드 제도	8	9	10	10	11	13	14	16
앵귤라	10	10	11	11	12	13	14	15
몬세라트	1	1	1	1	1	1	1	1
기타	18,296	18,928	19,572	17,332	17,203	18,110	19,019	19,828
○ 중동 아프리카	488,525	508,880	533,964	531,875	567,123	599,752	638,353	699,085
나이지리아	40,958	47,675	54,937	59,637	70,404	80,291	91,479	109,838
남아프리카 공화국	59,326	62,638	61,126	55,605	57,958	59,360	60,794	65,018
사우디 아라비아	40,460	41,422	43,082	43,568	45,994	48,189	50,318	55,088
이집트	22,843	26,878	31,257	33,446	33,771	33,452	33,172	33,611
아랍에미리트	20,645	22,127	23,607	22,656	24,167	25,594	26,953	28,412
알제리	22,646	22,890	23,802	24,023	25,363	26,020	26,532	27,008
이스라엘	21,139	21,856	22,692	23,040	23,680	24,554	25,555	26,649
이라크	18,005	18,900	19,716	19,973	21,650	22,995	24,384	25,739
시리아	5,543	6,392	7,473	8,633	10,731	13,706	17,671	22,689
모로코	16,280	17,614	18,045	18,708	19,761	20,640	21,541	22,563
이란	36,877	32,969	33,547	28,131	25,620	23,418	22,108	21,495
수단	4,574	2,554	3,008	4,056	5,678	8,467	12,849	19,748
요르단	12,592	13,122	13,571	14,062	14,035	14,290	14,497	14,783
레바논	8,801	9,478	10,035	10,728	10,948	11,373	11,699	12,091
케냐	7,825	8,614	9,270	9,314	9,674	9,988	10,338	10,766
탄자니아	5,189	5,720	6,321	6,891	7,435	8,088	8,845	10,262
쿠웨이트	7,170	7,443	7,741	8,081	8,662	9,124	9,567	10,010
예멘	4,476	5,229	6,010	6,683	7,342	8,093	8,906	9,737
튀니지	9,053	8,626	8,367	8,371	7,998	7,963	8,360	9,373
모리타니	4,988	5,556	6,025	6,532	6,879	7,518	8,265	9,028
에티오피아	13,106	11,963	12,186	10,530	9,737	9,216	8,880	8,781
카타르	4,635	4,729	5,198	5,284	5,814	6,184	6,566	7,191
카메룬	3,721	4,236	4,366	4,745	5,242	5,796	6,393	7,052
앙골라	11,482	8,318	6,575	5,521	5,733	5,847	6,167	6,541
오만	4,509	4,673	4,867	4,890	5,142	5,396	5,635	6,143
가나	6,366	6,513	6,179	6,049	6,055	6,046	6,056	6,088
우간다	2,543	2,780	3,084	3,404	3,774	4,225	4,558	5,325
코트디부아르	2,409	2,756	2,868	3,089	3,497	3,833	4,240	4,693
바레인	2,796	2,904	3,107	3,133	3,296	3,396	3,498	3,589
차드	1,423	1,688	1,835	2,069	2,375	2,734	3,130	3,589
마다가스카르	1,573	1,646	1,755	1,905	2,279	2,544	2,822	3,152

구 분	2017	2018	2019	2020	2021	2022	2023	2024
잠바브웨	1,795	2,011	2,224	2,392	2,421	2,579	2,736	2,901
잠비아	2,113	2,315	2,220	2,249	2,291	2,427	2,593	2,745
세네갈	1,331	1,487	1,507	1,558	1,704	1,842	1,976	2,248
말리	1,238	1,414	1,454	1,570	1,572	1,725	1,892	2,072
부르키나파소	1,183	1,314	1,333	1,403	1,501	1,614	1,729	1,857
모잠비크	998	1,211	1,288	1,329	1,425	1,504	1,600	1,694
기니	748	875	979	1,075	1,180	1,312	1,459	1,606
나미비아	1,064	1,181	1,189	1,235	1,305	1,389	1,481	1,575
니제르	858	969	992	1,059	1,154	1,266	1,385	1,518
적도기니	727	834	875	936	1,017	1,122	1,231	1,348
보츠와나	832	931	992	1,044	1,094	1,155	1,219	1,282
리비아	1,254	1,400	1,538	1,461	1,386	1,330	1,246	1,206
콩고	732	814	823	851	909	980	1,056	1,137
에리트레아	396	462	534	608	692	795	914	1,032
베냉	529	604	631	684	753	836	924	1,024
모리셔스	661	729	748	772	814	868	931	996
토고	523	583	595	640	699	764	847	991
르완다	579	619	654	686	728	775	833	950
가봉	608	680	689	706	746	797	850	906
말라위	413	477	537	592	641	698	765	839
에스와티니	289	321	327	345	377	405	439	503
팔레스타인 영토	194	220	250	281	318	359	405	477
부룬디	240	267	295	320	349	376	400	424
시에라리온	204	219	223	222	225	232	240	263
지부티	119	133	149	164	182	202	223	245
카보베르데	158	177	180	189	198	213	227	242
레소토	158	177	181	192	190	202	215	228
콩고	169	167	179	174	194	208	213	221
라이베리아	179	153	132	143	157	170	184	197
감비아	120	126	132	136	150	158	167	176
기니비사우	76	86	88	94	102	111	120	131
세이셸	65	70	76	77	77	83	89	102
서사하라	58	66	70	73	79	86	94	101
코모로	49	55	56	59	64	69	75	82
기타	43,910	45,821	48,171	43,799	49,731	52,759	55,819	59,714

자료 : 2021.7월 GlobalData(<http://consumer.globaldata.com>, 영국의 리서치 & 컨설팅 회사)

주 1) 2019~2024년은 추정치

2) 분석기관의 자체적인 측정. 추정방법에 의한 결과로, 한국의 경우 통계청 제조업통계조사 등과 차이가 있을 수 있음

■ 국내 주요 식품기업 순위

- 2020년 공시정보 기준 연매출 1조 이상 식품기업은 25개사로 집계되었으며, 25개사 중 전년대비 매출액이 증가한 기업은 18개사임

» 국내 주요 식품기업 매출실적 «

(단위 : 백만원)

순 위	업체명	2019년		2020년		증감률 (%)
		매출액 ¹⁾ (A)	영업이익	매출액 ¹⁾ (B)	영업이익	
1	CJ제일제당(주)	5,882,531	203,657	5,980,828	287,147	1.7
2	대상(주)	2,457,055	103,421	2,604,922	135,541	6.0
3	(주)오뚜기	2,108,629	126,105	2,305,213	155,241	9.3
4	롯데칠성음료(주)	2,343,169	108,950	2,161,963	97,201	△7.7
5	(주)농심	1,905,694	49,347	2,105,700	90,365	10.5
6	하이트진로(주)	1,830,147	80,294	2,049,288	180,768	12.0
7	(주)동원F&B	1,709,299	70,656	1,781,268	84,511	4.2
8	(주)파리크라상	1,835,110	76,071	1,770,512	34,681	△3.5
9	서울유협동조합	1,724,467	55,966	1,754,822	59,459	1.8
10	롯데푸드(주)	1,788,031	49,466	1,718,858	44,557	△3.9
11	동서식품(주)	1,542,863	204,698	1,553,307	214,567	0.7
12	롯데제과(주)	1,530,146	63,509	1,531,184	86,559	0.1
13	(주)삼양사	1,550,801	21,100	1,524,770	40,657	△1.7
14	매일유업(주)	1,391,694	89,532	1,460,441	88,355	4.9
15	(주)농협사료	1,300,794	45,356	1,370,027	43,200	5.3
16	오비맥주(주)	1,542,126	408,959	1,352,934	294,498	△12.3
17	(주)동원홍푸드	1,267,058	27,636	1,342,546	22,979	6.0
18	코카콜라음료(주)	1,264,891	143,151	1,337,570	185,913	5.7
19	(주)한국인삼공사	1,403,680	205,902	1,333,565	159,223	△5.0
20	(주)SPC삼립	1,186,835	47,889	1,265,460	44,706	6.6
21	(주)팜스코	959,177	16,052	1,162,303	32,905	21.2
22	대한제당(주)	1,111,606	28,840	1,114,809	36,573	0.3
23	(주)사조대림	780,446	29,849	1,086,176	40,272	39.2
24	(주)에치와이	1,068,991	105,798	1,063,193	101,982	△0.5
25	(주)카길애그리퓨리나	903,579	12,834	1,019,411	1,140	12.8

자료 : 금융감독원 공시자료 기준 국내 식품기업(식품제조업) 매출상위 상장기업 및 외감기업 (순위는 2020년 매출액 기준)

상세 자료는 식품산업통계정보(FIS), 국내 주요 식품기업, <http://www.atfis.or.kr> 참조

주) 매출액은 기업 전체의 매출액을 의미함

» 연도별 식품산업 종사자(취업자)수 «

(단위 : 천명, %)

구 분	2010	2011	2012	2013	2014	2015	2016	2017	2018	2019	2020
□ 총취업자 ¹⁾	24,033	24,527	24,955	25,299	25,897	26,178	26,409	26,725	26,822	27,123	26,904
○ 농림어업	1,586	1,563	1,531	1,513	1,446	1,337	1,273	1,279	1,340	1,395	1,445
(총취업자 대비)	(6.6)	(6.4)	(6.1)	(6.0)	(5.6)	(5.1)	(4.8)	(4.8)	(5.0)	(5.1)	(5.4)
○ 숙박 및 음식점업	1,903	1,874	1,927	1,986	2,120	2,198	2,295	2,288	2,243	2,303	2,144
(총취업자 대비)	(7.9)	(7.6)	(7.7)	(7.9)	(8.2)	(8.4)	(8.7)	(8.6)	(8.4)	(8.5)	(8.0)
○ 제조업	4,078	4,156	4,171	4,241	4,400	4,546	4,524	4,566	4,510	4,429	4,376
(총취업자 대비)	(17)	(16.9)	(16.7)	(16.8)	(17.0)	(17.4)	(17.1)	(17.1)	(16.8)	(16.3)	(16.3)
□ 전산업 종사자 ²⁾	17,647	18,093	18,569	19,173	19,900	20,889	21,259	21,627	22,235	22,723	-
○ 식품산업 종사자(A+B)	1,886	1,973	2,049	2,127	2,216	2,276	2,332	2,383	2,501	2,567	-
(전산업 종사자 ²⁾ 대비)	(10.7)	(10.9)	(11.0)	(11.1)	(11.1)	(10.9)	(11.0)	(11.0)	(11.2)	(11.3)	-
□ 제조업 종사자 ²⁾	3,422	3,626	3,718	3,826	3,982	4,102	4,097	4,104	4,106	4,124	-
○ 음식료품 제조업(A) ²⁾	277	291	298	304	323	333	343	346	362	375	-
* 사료제외	-	-	-	-	-	-	332	335	351	363	-
(전산업 종사자 ²⁾ 대비)	(1.6)	(1.6)	(1.6)	(1.6)	(1.6)	(1.6)	(1.6)	(1.6)	(1.6)	(1.7)	-
(제조업 종사자 ²⁾ 대비)	(8.1)	(8.0)	(8.0)	(7.9)	(8.1)	(8.1)	(8.4)	(8.4)	(8.8)	(9.1)	-
□ 숙박 및 음식점업 ²⁾	1,761	1,835	1,909	1,987	2,067	2,115	2,163	2,215	2,327	2,385	-
○ 음식점 및 주점업(B)	1,609	1,683	1,751	1,823	1,894	1,943	1,988	2,037	2,139	2,192	-
(전산업 종사자 ²⁾ 대비)	(9.1)	(9.3)	(9.4)	(9.5)	(9.5)	(9.3)	(9.4)	(9.4)	(9.6)	(9.6)	-
(숙박 및 음식점업 ²⁾ 대비)	(91.4)	(91.7)	(91.7)	(91.8)	(91.6)	(92.0)	(91.9)	(92.0)	(91.9)	(91.9)	-
□ 도소매업 ²⁾	2,618	2,689	2,782	2,886	3,008	3,130	3,142	3,173	3,251	3,290	-
○ 음식료품 및 담배 도소매업	-	-	-	-	-	-	485	490	502	523	-
- 음식료품 및 담배 도매업 ²⁾	-	-	-	-	-	-	296	294	300	313	-
* 담배제외	-	-	-	-	-	-	292	291	296	309	-
(전산업 종사자 ²⁾ 대비)	-	-	-	-	-	-	(1.4)	(1.4)	(1.4)	(1.4)	-
(도소매업 종사자 ²⁾ 대비)	-	-	-	-	-	-	(9.4)	(9.3)	(9.2)	(9.5)	-
- 음식료품 및 담배 소매업 ²⁾	-	-	-	-	-	-	190	196	202	211	-
* 담배제외	-	-	-	-	-	-	186	192	198	206	-
(전산업 종사자 ²⁾ 대비)	-	-	-	-	-	-	(0.9)	(0.9)	(0.9)	(0.9)	-
(도소매업 종사자 ²⁾ 대비)	-	-	-	-	-	-	(6.0)	(6.2)	(6.2)	(6.4)	-

자료 1) 통계청 경제활동인구조사, 취업자수

2) 통계청 전국사업체조사

주) 전국사업체조사는 17년부터 10차 산업분류로 조사되었으며, 16년 이전 자료는 9차 분류를 10차로 연계하여 제공(16년은 세세분류, 16년 이전은 중분류로 제공) * 16년 이전 자료가 중분류로 제공됨에 따라 세분류 값은 산출 불가

■ 경제활동인구조사 결과 산업별 취업자수

- 농림어업 취업자는 2019년 1,395천명(2018년 대비 4.1% 증가)으로 2010년 1,586천명에 비해 12.0% 감소(2010~2019년 평균 1.4% 감소)
 - 전체 취업자 중 농림어업 취업자 비중은 2010년 6.6%에서 2019년 5.1%로 1.5%p 감소
- 숙박 및 음식점업 취업자는 2019년 2,303천명(2018년 대비 2.7% 증가)으로 2010년(1,903천명)보다 21.0%(400천명) 증가(2010~2019년 평균 2.1% 증가)
 - 2019년 전체 취업자 중 숙박 및 음식점업 취업자 비중은 8.5%로 2010년과 비슷한 수준

■ 산업별 사업체조사 결과 종사자

- 식품산업 종사자는 2019년 2,567천명(2018년 대비 2.6%, 2010~2019년 평균 3.5% 증가), 전체 종사자 중에서 차지하는 비중은 11.3% 수준
- 음식료품 제조업 종사자는 2019년 375천명(2018년 대비 3.6%, 2010~2019년 평균 3.4% 증가), 전체 제조업 종사자 중에서 차지하는 비중은 9.1% 수준
- 음식점업 종사자는 2019년 2,192천명(2018년 대비 2.5% 증가)으로 2010년 1,609천명에 비해 36.2% 증가(2010~2019년 평균 3.5% 증가)

* 통계청 경제활동인구조사 주요 용어

- 경제활동인구 : 만 15세 이상 인구 중 취업자와 실업자
- 취업자 : 15세이상 경제활동인구 중에서 아래 하나에 해당하는 자
 - 조사대상 : 주간(매월 15일을 포함한 1주간)에 수입을 목적으로 1시간 이상 일한 자
 - 동일 가구 내 가구원이 운영하는 농장이나 사업체의 수입을 위하여 주당 18시간 이상 일한 무급 가족종사자
 - 직업 또는 사업체를 가지고 있으나 일시적인 병 또는 사고, 연가, 교육, 노사분규 등으로 인한 일시휴직자
- 실업자 : 조사 대상 주간을 포함한 지난 4주간 수입이 있는 일을 하지 않았고, 적극적으로 구직활동을 하였으며, 일이 주어지면 즉시 일할 수 있었던 자

* 전국 사업체 조사에서의 종사자

- 자영업자, 무급가족종사자, 상용근로자(고용계약기간이 1년 이상), 임시근로자(1년 미만), 일용근로자(1개월 미만), 기타종사자(독자적인 사무실, 점포 또는 작업장이 없고 계약된 사업주에게 종속되어 있지만 스스로 상품이나 서비스를 제공하고 실적에 따라 소득을 얻는 형태) 등을 말함

〈참고 3〉

» 식품산업 종사자 및 채용자 수 «

(단위 : 명)

연도	업종별	종사자				신규 채용자		
		종사자 전체	상용 근로자	임시 일용 근로자	기타 종사자	채용자 전체	상용직 채용	임시 일용 채용
2018	전산업	18,148,819	15,243,271	1,769,714	1,135,835	845,313	386,589	458,724
	제조업	3,714,033	3,588,021	102,182	23,830	121,062	79,832	41,230
	식음료제조업	274,987	255,879	18,080	1,028	15,546	7,458	8,087
	숙박 및 음식점업	1,224,015	811,012	399,402	13,602	117,742	37,727	80,015
	음식점 및 주점업	1,123,828	723,649	387,882	12,296	109,384	34,093	75,292
2019	전산업	18,587,566	15,637,040	1,785,274	1,165,252	780,210	328,315	451,895
	제조업	3,733,268	3,603,756	105,281	24,231	107,173	64,030	43,143
	식음료제조업	292,450	270,438	20,809	1,203	13,729	7,052	6,677
	숙박 및 음식점업	1,278,574	863,694	400,849	14,031	107,920	32,116	75,804
	음식점 및 주점업	1,174,971	773,583	388,775	12,613	99,764	29,139	70,626
2020	전산업	18,469,181	15,534,973	1,824,741	1,109,468	795,543	323,039	472,504
	제조업	3,678,273	3,542,073	111,702	24,498	101,991	59,506	42,485
	식음료제조업	297,593	271,055	25,222	1,316	13,618	6,377	7,241
	숙박 및 음식점업	1,140,800	771,592	357,314	11,895	87,174	28,064	59,110
	음식점 및 주점업	1,054,679	696,687	348,199	9,793	82,798	26,280	56,518

자료 : 고용노동부, 사업체 노동력조사 연고용통계

주 1) 2020년 자료는 잠정치로 향후 변경될 수 있음

주 2) 조사 대상의 차이로 통계청의 경제활동인구조사, 전국사업체 조사의 수치와 차이가 있음

주 3) 2018년 자료부터 10차 표준산업분류를 적용함

* 고용노동부 사업체노동력조사 연고용통계 주요용어

- 상용근로자 : 고용계약기간(구두계약 포함)이 1년 이상인 임금근로자 또는 고용계약기간이 정해지지 않은 정규직원으로 일하는 자
- 임시일용근로자 : 고용계약기간(구두계약 포함)이 1년 미만인 자
- 기타종사자 : 독자적인 사무실, 점포 또는 작업장이 없고 계약된 사업주에게 종속되어 있지만 스스로 고객을 찾거나 맞이하여 상품이나 서비스를 스스로 직접 제공하고 일한 만큼 실적에 따라 소득(수수료, 봉사로, 수당 등)을 얻으며, 근로 제공 방법, 근로시간 등은 본인이 독자적으로 결정하는 형태로 일하는 자 또는 그 외 종사자

* <경제활동인구조사>, <전국사업체조사>, <사업체 노동력 조사> 조사대상 비교

- 경제활동조사 : 개인
- 전국사업체조사 : 사업체(고정된 사업장을 보유하고 있는 무급 가족 종사자 및 자영업자 포함)
- 사업체노동력조사 : 사업체(고정된 사업장을 보유하고 있는 무급 가족 종사자 및 자영업자 제외)

〈참고 4〉

▶▶ 음식료품 제조업 세세분류 업종별 종사자수(2019) ◀◀

(단위 : 명, (%))

구 분	종사자수(2019)					
	1~4명	5~9명	10~49명	50~299명	300명이상	계
음식료품제조업 (A+B)	93,707 (25.0)	53,352 (14.2)	101,443 (27.1)	99,536 (26.6)	26,769 (7.1)	374,807 (100.0)
식료품 제조업 (A)	91,472 (25.8)	51,147 (14.5)	97,382 (27.5)	90,447 (25.6)	23,501 (6.6)	353,949 (100.0)
도축, 육류 가공 및 저장 처리업	2,689 (5.2)	6,267 (12.2)	19,299 (37.6)	17,545 (34.2)	3,920 (7.6)	51,332 (100.0)
도축업	110 (0.7)	326 (2.1)	4,181 (26.7)	6,101 (39.0)	3,314 (21.2)	15,644 (100.0)
육류 가공 및 저장 처리업	2,579 (7.2)	5,941 (16.6)	15,118 (42.4)	11,444 (32.1)	X X	35,688 (100.0)
수산물 가공 및 저장 처리업	4,433 (10.5)	8,789 (20.9)	16,736 (39.8)	11,486 (27.3)	X X	42,090 (100.0)
수산동물 가공 및 저장 처리업	3,532 (12.0)	5,346 (18.2)	11,041 (37.6)	8,766 (29.9)	X X	29,331 (100.0)
수산식물 가공 및 저장 처리업	901 (7.1)	3,443 (27.0)	5,695 (44.6)	2,720 (21.3)	- (0.0)	12,759 (100.0)
과실, 채소 가공 및 저장 처리업	6,795 (21.6)	6,423 (20.4)	11,421 (36.4)	6,387 (20.3)	X X	31,416 (100.0)
동물성 및 식물성 유지 제조업	5,488 (66.2)	584 (7.0)	1,340 (16.2)	565 (6.8)	- (0.0)	8,289 (100.0)
낙농제품 및 식용빙과류 제조업	282 (2.6)	322 (3.0)	1,785 (16.5)	7,131 (66.0)	1,283 (11.9)	10,803 (100.0)
곡물가공품, 전분 및 전분제품 제조업	9,138 (37.9)	5,139 (21.3)	5,314 (22.10)	4,503 (18.7)	- (0.0)	24,094 (100.0)
곡물 가공품 제조업	8,747 (39.80)	4,735 (21.6)	4,868 (22.20)	3,604 (16.4)	- (0.0)	21,954 (100.0)
전분제품 및 당류 제조업	391 (18.3)	404 (18.9)	446 (20.8)	899 (42.0)	- (0.0)	2,140 (100.0)
기타 식품 제조업	61,235 (35.2)	21,730 (12.5)	36,742 (21.1)	38,674 (22.2)	13,051 (7.5)	174,031 (100.0)
떡, 빵 및 과자류 제조업	27,679 (45.2)	7,011 (11.4)	10,129 (16.5)	9,946 (16.2)	3,935 (6.4)	61,299 (100.0)
설탕 제조업	X X	X X	0 (0.0)	515 (84.0)	0 (0.0)	613 (100.0)
면류, 마카로니 및 유사식품 제조업	764 (7.7)	779 (7.8)	1,678 (16.8)	2,544 (25.5)	3,537 (35.4)	9,979 (100.0)
조미료 및 식품 첨가물 제조업	7,605 (28.3)	4,580 (17.0)	7,274 (27.1)	6,555 (24.4)	X X	26,878 (100.0)
도시락 및 식사용 조리식품 제조업	1,969 (7.50)	3,769 (14.4)	7,812 (29.8)	10,281 (39.2)	2,030 (7.7)	26,229 (100.0)
기타 식료품 제조업	23,216 (47.3)	5,582 (11.4)	9,849 (20.1)	8,746 (17.8)	1,100 (2.2)	49,033 (100.0)
동물용 사료 및 조제식품 제조업	1,412 (11.9)	1,893 (15.9)	4,745 (39.9)	3,844 (32.3)	- (0.0)	11,894 (100.0)
음료 제조업 (B)	2,235 (10.7)	2,205 (10.6)	4,061 (19.5)	9,089 (43.6)	3,268 (15.7)	20,858 (100.0)
알콜음료 제조업	1,529 (16.2)	1,376 (14.5)	1,435 (15.2)	2,948 (31.2)	2,175 (23.0)	9,463 (100.0)
발효주 제조업	1,430 (23.3)	1,281 (20.9)	1,125 (18.4)	892 (14.6)	1,399 (22.8)	6,127 (100.0)
증류주 및 합성주 제조업	99 (3.0)	95 (2.8)	284 (8.5)	2,056 (61.6)	X X	3,336 (100.0)
비알콜음료 및 얼음 제조업	706 (6.2)	829 (7.3)	2,626 (23.0)	6,141 (53.9)	1,093 (9.6)	11,395 (100.0)

자료 : 통계청 전국사업체 조사

주) 소분류 카테고리내 세분류간의 합이 일치하지 않을 수 있음. 이는 카테고리 내 사업체 수가 3개 이하로 사업체 식별이 가능한 경우는 비공백(X)로 처리하기 때문임

전(全)산업별 종사자 수

(단위 : 명)

산업별	2011	2012	2013	2014	2015	2016	2017	2018	2019
○ 전산업	18,093,127	18,569,256	19,173,387	19,899,697	20,889,140	21,259,126	21,626,904	22,234,776	22,723,272
○ 농업, 임업 및 어업	31,235	30,836	34,202	36,034	38,580	39,650	40,642	42,324	43,920
- 농업	20,622	19,877	22,526	24,835	25,410	27,034	27,635	28,825	29,960
- 임업	4,971	5,688	6,532	5,808	7,335	6,527	6,568	6,035	6,553
- 어업	5,642	5,271	5,144	5,391	5,835	6,089	6,439	7,464	7,407
○ 광업	15,428	15,473	15,415	15,642	15,790	15,861	15,421	14,998	14,887
- 석탄, 원유 및 천연가스 광업	3,271	3,064	2,812	2,448	2,564	2,489	2,327	2,070	1,939
- 금속 광업	327	390	396	417	359	356	325	313	316
- 비금속광물 광업·연료용 제외	11,785	11,973	12,187	12,744	12,833	12,998	12,746	12,077	12,137
- 광업 지원 서비스업	45	46	20	33	34	18	23	538	495
○ 제조업	3,625,989	3,718,188	3,825,678	3,981,938	4,085,911	4,097,338	4,103,986	4,105,871	4,123,817
- 식료품 제조업	273,952	281,523	287,248	305,038	314,244	324,392	327,381	342,089	353,949
- 음료 제조업	16,686	16,860	16,702	17,759	18,294	18,855	18,640	20,001	20,858
- 담배 제조업	2,208	1,972	1,970	2,128	2,087	2,086	2,379	2,576	2,523
- 섬유제품 제조업; 의복제외	141,100	144,601	147,822	150,188	152,784	152,638	148,243	141,838	139,034
- 의복, 의복액세서리 및 모피제품 제조업	139,562	143,814	138,344	140,776	140,109	140,013	140,164	129,614	124,504
- 가죽, 가방 및 신발 제조업	34,660	35,732	36,868	37,575	38,418	38,541	38,589	34,906	32,837
- 목재 및 나무제품 제조업(가구제외)	32,517	33,434	34,788	37,238	39,067	39,961	39,703	40,186	40,088
- 펄프, 종이 및 종이제품 제조업	66,911	69,787	73,328	77,145	78,593	79,822	79,506	80,369	81,439
- 인쇄 및 기록매체 복제업	68,449	71,764	70,070	73,519	76,519	77,017	78,817	75,222	74,763
- 코르크, 연탄 및 석유정제품 제조업	12,660	12,743	11,488	11,774	11,747	12,056	12,180	13,002	13,492
- 화학물질 및 화학제품 제조업(의약품 제외)	133,019	137,557	142,718	150,576	155,459	159,740	162,114	170,863	179,272
- 의약품 물질 및 의약품 제조업	30,973	31,386	33,652	34,850	39,229	41,884	43,430	47,450	51,222
- 고무 및 플라스틱제품 제조업	248,740	262,600	271,074	284,531	292,651	297,562	294,795	295,937	289,182
- 비금속 광물제품 제조업	101,611	102,797	106,972	111,472	114,818	117,275	116,747	119,319	120,315
- 1차 금속 제조업	151,332	158,252	161,077	166,781	164,440	165,209	163,809	165,194	166,252
- 금속가공제품 제조업(기계 및 가구 제외)	394,662	415,423	426,183	448,833	471,179	470,257	472,716	464,133	469,776
- 전자부품, 컴퓨터, 영상, 음향 및 통신장비 제조업	436,519	410,500	425,135	419,546	417,383	406,058	402,747	402,294	389,952
- 의료, 정밀, 광학기기 및 시계 제조업	106,429	114,343	116,131	122,022	126,296	122,737	126,485	128,078	136,394
- 전기장비 제조업	214,995	227,436	232,719	242,820	249,016	253,430	256,654	262,428	265,895
- 기타 기계 및 장비 제조업	396,345	408,800	419,885	443,151	456,815	460,644	475,108	478,928	480,274
- 자동차 및 트레일러 제조업	307,033	318,948	335,899	350,140	363,882	372,256	367,454	364,226	359,831
- 기타 운송장비 제조업	164,503	163,236	175,954	184,129	181,583	158,808	147,243	134,124	134,609
- 가구 제조업	51,713	52,476	54,087	58,761	61,346	64,123	65,824	67,024	67,960
- 기타 제품 제조업	59,236	59,960	61,959	65,983	70,870	73,320	72,846	72,912	72,923
- 산업용 기계 및 장비 수리업	40,174	42,244	43,605	45,203	49,082	48,654	50,412	53,158	56,473
○ 전기, 가스, 증기 및 수도사업	51,676	50,506	53,595	55,388	58,598	60,078	62,592	65,472	67,526
○ 수도, 하수 및 폐기물 처리, 원료 재생업	87,804	89,315	95,103	99,187	102,044	102,578	103,413	108,906	114,085
- 수도업	16,863	16,633	17,314	16,901	17,724	17,124	17,263	18,043	18,534
- 하수, 폐수 및 분뇨 처리업	14,098	14,751	15,331	15,842	16,811	16,912	17,106	18,597	19,690
- 폐기물 수집운반, 처리 및 원료재생업	55,806	56,888	61,378	65,366	66,446	67,306	67,867	71,023	74,476
- 환경 정화 및 복원업	1,037	1,043	1,080	1,078	1,063	1,236	1,177	1,243	1,385
○ 건설업	1,117,786	1,059,721	1,045,603	1,103,794	1,319,069	1,392,554	1,438,640	1,481,673	1,504,466
- 종합 건설업	372,544	354,665	342,111	348,085	398,734	403,702	417,888	440,607	435,315
- 전문직별 공사업	745,242	705,056	703,492	755,709	920,335	988,852	1,020,752	1,041,066	1,069,151

자료 : 통계청 전국사업체 조사

(다음페이지 계속)

산업별	2011	2012	2013	2014	2015	2016	2017	2018	2019
○ 도매 및 소매업	2,689,305	2,782,007	2,885,740	3,007,745	3,136,366	3,141,900	3,173,320	3,250,867	3,289,652
- 자동차 및 부품 판매업	109,829	114,984	119,790	123,935	128,692	132,794	130,246	134,812	134,992
- 도매 및 상품중개업	1,026,698	1,060,404	1,129,496	1,215,479	1,297,291	1,277,841	1,269,734	1,285,190	1,327,479
- 소매업; 자동차 제외	1,552,778	1,606,619	1,636,454	1,668,331	1,710,383	1,731,265	1,773,340	1,830,865	1,827,181
○ 운수 및 창고업	998,457	1,012,741	1,015,915	1,049,058	1,096,073	1,111,060	1,115,990	1,145,752	1,155,965
- 육상운송 및 파이프라인 운송업	726,602	745,977	746,393	762,815	787,272	797,130	796,461	813,892	817,529
- 수상 운송업	22,175	20,107	18,444	19,052	23,873	20,059	19,678	20,263	20,294
- 항공 운송업	28,003	26,701	27,293	28,766	33,609	31,240	34,094	31,979	32,587
- 창고 및 운송관련 서비스업	221,677	219,956	223,785	238,425	251,319	262,631	265,757	279,618	285,555
○ 숙박 및 음식점업	1,834,978	1,909,081	1,986,673	2,067,166	2,115,253	2,162,823	2,214,879	2,326,716	2,384,828
- 숙박업	152,234	158,383	163,683	173,506	171,987	174,351	178,197	187,944	192,911
- 음식점 및 주점업	1,682,744	1,750,698	1,822,990	1,893,660	1,943,266	1,988,472	2,036,682	2,138,772	2,191,917
○ 정보통신업	476,412	493,205	509,785	528,102	563,197	567,284	575,886	599,006	606,964
- 출판업	193,376	203,084	215,073	225,025	237,237	242,248	246,314	260,992	271,422
- 영상·오디오 기록물 제작 및 배급업	33,511	36,191	38,167	42,464	45,693	48,608	49,121	49,450	47,998
- 방송업	26,995	27,678	28,715	28,459	28,341	29,371	28,563	32,895	32,120
- 우편 및 통신업	100,993	96,672	93,451	85,753	92,444	90,543	93,222	91,477	89,135
- 컴퓨터 프로그래밍, 시스템 통합 및 관리업	84,891	90,487	96,942	108,006	116,578	112,623	113,948	115,886	117,314
- 정보서비스업	36,646	39,093	37,437	38,395	42,904	43,891	44,718	48,306	48,975
○ 금융 및 보험업	726,870	724,771	707,246	705,824	746,976	730,963	726,907	711,494	715,399
- 금융업	290,866	288,087	281,202	283,374	293,904	283,298	274,630	275,263	277,391
- 보험 및 연금업	278,070	281,165	270,554	259,809	284,153	264,329	259,704	241,143	242,014
- 금융 및 보험 관련 서비스업	157,934	155,519	155,490	162,641	168,919	183,336	192,573	195,088	195,994
○ 부동산업	417,280	412,396	421,102	445,495	468,784	501,974	504,790	520,591	537,841
○ 전문, 과학 및 기술 서비스업	788,454	814,647	865,241	930,441	997,120	1,000,981	1,008,747	1,073,828	1,132,049
- 연구개발업	138,190	139,612	171,095	199,803	208,678	215,346	223,754	248,394	260,021
- 전문서비스업	350,590	368,744	382,517	403,000	428,888	426,441	431,463	452,813	478,108
- 건축기술, 엔지니어링 및 기타 과학기술 서비스업	246,790	250,334	254,059	266,311	292,780	289,922	284,750	297,908	315,153
- 기타 전문, 과학 및 기술 서비스업	52,884	55,957	57,570	61,327	66,774	69,272	68,780	74,713	78,767
○ 사업시설 관리 및 사업지원 및 임대서비스업	848,917	897,401	983,585	1,025,145	1,119,805	1,148,968	1,168,096	1,187,986	1,192,036
- 사업시설 관리 및 조경 서비스업	160,998	182,276	201,603	220,491	250,560	252,758	255,463	267,849	276,443
- 사업지원 서비스업	638,619	663,647	726,871	743,847	805,795	830,901	847,499	849,929	835,588
- 임대업; 부동산 제외	49,300	51,478	55,111	60,807	63,450	65,309	65,134	70,208	80,005
○ 공공행정, 국방 및 사회보장 행정	636,419	637,871	645,053	648,966	687,491	691,270	706,780	734,566	768,733
○ 교육 서비스업	1,438,462	1,475,660	1,498,539	1,513,769	1,567,409	1,559,558	1,596,963	1,630,311	1,672,443
○ 보건업 및 사회복지 서비스업	1,159,592	1,261,722	1,367,805	1,466,397	1,564,342	1,674,556	1,782,672	1,902,052	2,033,034
- 보건업	707,332	746,027	786,938	822,028	871,582	905,912	941,768	981,085	1,023,158
- 사회복지 서비스업	452,260	515,695	580,867	644,369	692,760	768,644	840,904	920,967	1,009,876
○ 예술, 스포츠 및 여가관련 서비스업	332,939	343,790	359,129	362,955	364,024	394,913	416,781	442,046	458,555
- 창작, 예술 및 여가관련 서비스업	65,086	67,695	74,249	77,185	80,752	84,867	89,768	100,872	110,355
- 스포츠 및 오락관련 서비스업	267,853	276,095	284,880	285,770	283,272	310,046	327,013	341,174	348,200
○ 협회 및 단체, 수리 및 기타 개인 서비스업	815,124	839,925	857,978	856,651	842,308	864,817	870,399	890,317	907,072
- 협회 및 단체	219,897	233,382	236,015	231,826	228,450	238,204	236,467	241,191	245,215
- 개인 및 소비용품 수리업	206,943	209,159	211,019	215,662	219,114	219,195	218,472	220,843	227,045
- 기타 개인 서비스업	388,284	397,384	410,944	409,163	394,744	407,418	415,460	428,283	434,812

■ 식품산업 종사자 급여

- 2020년 현재 전 직종 월 급여 총액은 3,318천원으로 최근 6년간 연평균 3.31% 증가함
- 2020년 현재 식품산업 전체 월 급여 총액은 2,425천원으로 전 직종 급여의 약 73.1%수준이나, 연평균 증가율은 3.62%로 전 직종 연평균 증가율 3.31%보다 높음
 - (음식료품 제조업) 2015~2020년 연평균 급여 증가율 3.12%
 - (음식점 및 주점업) 2015~2020년 연평균 급여 증가율 4.91%
- 식품산업 종사자 성별 급여는 2020년 기준으로 남자 2,824천원, 여자 2,088천원으로 여성급여가 남성급여의 약 73.9% 수준이나, 여성급여의 연평균 증가율이 4.49%로 남성급여의 연평균 증가율 2.92%보다 높음
 - (음식료품 제조업) 2020년 기준 남자 3,175천원, 여자 2,260천원
 - (음식점 및 주점업) 2020년 기준 남자 2,401천원, 여자 1,984천원

» 식품산업 종사자 월 급여 총액 추이 «

(단위 : 천원, %)

구 분	성별	2015	2016	2017	2018	2019	2020	연평균 (‘15~’20) 증가율
전 직종	계	2,820	2,892	3,002	3,137	3,259	3,318	3.31
	남	3,215	3,289	3,418	3,562	3,686	3,756	3.16
	여	2,119	2,203	2,298	2,449	2,574	2,617	4.31
식품산업 전체	계	2,040	2,080	2,178	2,342	2,483	2,425	3.52
	남	2,446	2,459	2,611	2,759	2,872	2,824	2.92
	여	1,676	1,757	1,800	1,979	2,148	2,088	4.49
음식료품 제조업	계	2,371	2,397	2,569	2,727	2,822	2,765	3.12
	남	2,803	2,832	3,027	3,171	3,245	3,175	2.52
	여	1,843	1,900	2,009	2,154	2,282	2,260	4.16
음식점 및 주점업	계	1,686	1,794	1,798	1,980	2,192	2,143	4.91
	남	1,908	2,002	2,033	2,172	2,398	2,401	4.70
	여	1,545	1,659	1,651	1,866	2,066	1,984	5.13

자료 : 고용노동부 고용노동통계, 고용형태별근로실태조사 재구성.

주 1) 월급여액 = 정액급여+초과급여

2) 2020년부터는 10차 표준산업분류로 조사되었음

■ 식품산업 종사자 사업규모별, 고용형태별 급여

● 식품산업 종사자 사업규모별, 고용형태별 급여 추이를 살펴보면 2020년 상용 노동자와 임시일용 노동자의 임금 격차는 전년대비 줄어들음

－ 300인 이상의 음식점 및 주점업의 노동자간 임금격차 가장 작음(상용임금 대비 일용임금 95.57%)

● 소규모 사업장(1~4인)에 근무하는 노동자의 임금격차는 '17년 이후 벌어지다가 '20년에 소폭 회복

－ 식료품 제조업(1~4인) 상용임금 대비 일용임금 : ('17) 42.52% → ('20) 43.11%

－ 음료 제조업(1~4인) 상용임금 대비 일용임금 : ('17) 35.97% → ('20) 19.25%

－ 음식점 및 주점업(1~4인) 상용임금 대비 일용임금 : ('17) 43.58% → ('20) 43.53%

» 식품종사자 사업규모별, 고용형태별 급여 추이 «

(단위 : 천원, %)

산업별		2017			2018			2019			2020		
		상용 임금 총액	임시 일용 총액	상용 임금 대비 일용 임금 비율	상용 임금 총액	임시 일용 총액	상용 임금 대비 일용 임금 비율	상용 임금 총액	임시 일용 총액	상용 임금 대비 일용 임금 비율	상용 임금 총액	임시 일용 총액	상용 임금 대비 일용 임금 비율
식료품 제조업	1~4인	1,923	818	42.52	2,078	821	39.53	2,167	819	37.81	2,284	984	43.11
	5~9인	2,353	1,176	49.99	2,473	1,376	55.64	2,674	1,464	54.74	2,841	1,442	50.75
	10~29인	2,606	837	32.11	2,731	1,086	39.79	2,896	1,062	36.68	2,720	1,269	46.67
	30~99인	2,979	844	28.32	3,137	975	31.09	3,275	1,030	31.44	3,234	1,390	42.97
	100~299인	3,468	1,141	32.90	3,456	1,365	39.50	3,560	1,861	52.27	3,695	1,803	48.78
	300인 이상	3,707	1,691	45.60	3,683	1,787	48.53	3,787	2,047	54.07	3,995	1,905	47.69
음료 제조업	1~4인	2,034	732	35.97	2,070	311	15.03	2,308	375	16.24	2,219	427	19.25
	5~9인	2,448	1,534	62.68	2,634	932	35.38	2,690	716	26.62	3,019	1,099	36.42
	10~29인	2,616	463	17.71	2,733	610	22.33	2,872	348	12.12	3,091	1,143	36.99
	30~99인	3,971	1,863	46.91	3,958	2,058	52.00	4,126	1,578	38.23	3,979	1,283	32.24
	100~299인	5,026	1,669	33.20	5,226	1,959	37.49	5,852	-	-	5,882	2,361	40.14
	300인 이상	6,714	2,217	33.02	6,991	3,159	45.19	6,973	3,691	52.94	6,047	3,314	54.80
음식점 및 주점업	1~4인	1,746	761	43.58	1,907	811	42.56	2,047	852	41.61	2,030	884	43.53
	5~9인	2,159	843	39.04	2,256	796	35.27	2,394	816	34.08	2,366	759	32.07
	10~29인	2,423	712	29.40	2,562	691	26.97	2,617	678	25.91	2,601	619	23.78
	30~99인	2,631	565	21.48	2,882	650	22.56	3,098	693	22.37	2,846	640	22.50
	100~299인	3,396	445	13.10	3,676	477	12.98	4,101	319	7.77	1,949	730	37.43
	300인 이상	3,577	1,637	45.76	2,815	2,690	95.57

자료 : 고용노동부 고용노동통계, 사업체노동력조사 재구성

주 1) 규모 기준은 상용근로자 수 기준임

2) 임금은 세금공제 전 임금을 의미함

3) - : 추정자료 없음 ... : 미상자료

4) 2020년 10차 표준산업분류로 조사되었음

가. 식품제조업 산업 구조

■ 제조업 중 식품제조업이 차지하는 비중

- 통계청(전국사업체조사)에 따르면 2019년 제조업 전체 매출액 중 식품(식료품+음료)제조업 출하액이 차지하는 비중은 6.7%

- 사업체수는 총 60,715개, 총 353,949명이 종사하는 것으로 나타남

» 제조업 내에서 식품제조업의 비중(2019) «

(단위 : 십억원, 개, 명, %)

구 분	2017	2018	2019		
				사업체수	종사자수
○ 제조업(A)	1,846,038	1,919,606	1,896,310	440,766	4,123,817
－ 식품제조업(B=C+D)	114,111	122,132	126,462	62,329	374,807
(비중 B/A)	(6.2)	(6.4)	(6.7)	(14.1)	(9.1)
· 식료품제조업(C)	102,233	109,687	114,054	60,715	353,949
· 음료제조업(D)	11,878	12,444	12,408	1,614	20,858

자료 : 통계청 전국사업체 조사

■ GDP에서 차지하는 비중

- 2019년 한국은행 국민계정에 따르면 제조업 부가가치(GDP) 485.4조원 중 음식료품 제조업 (24.4조원)은 5.0% 차지

» 제조업 및 음식료품 및 담배제조업 부가가치 «

(단위 : 십억원, 명목기준, %)

구 분	2009	2013	2015	2016	2017	2018	2019
□ 전산업	1,098,608	1,377,159	1,520,908	1,593,083	1,679,019	1,736,541	1,762,633
○ 제조업(A)	310,677	417,015	441,134	458,831	494,645	505,650	485,401
－ 음식료품 제조업(B)	15,124	17,728	20,344	21,431	22,042	23,356	24,419
(비중 B/A)	(4.9)	(4.3)	(4.6)	(4.7)	(4.5)	(4.6)	(5.0)

자료 : 한국은행 국민계정(2015년 기준)

■ 식품제조업 현황

- 음식료품제조업 사업체수는 2019년 62,329개로 전년대비 1.2% 증가하였으며, 출하액은 2019년 126.5조원으로 전년대비 3.5% 증가
- 한편, 종사자수 10인 이상의 사업체수는 2019년 5,797개로 전년대비 3.2% 증가하였으며, 출하액은 96조원으로 전년대비 4.6% 증가

» 연도별 음식료품 제조업 현황 «

(단위 : 개, 천명, 십억원, %)

구 분	2009	2010	2011	2012	2013	2014	2015	2016	2017	2018	2019
○ 사업체수 ¹⁾	54,739	54,050	54,465	54,584	55,432	58,118	58,529	59,171	60,089	61,620	62,329
- 사업체수(10인 이상) ²⁾	4,169	4,261	4,360	4,423	4,616	4,983	5,124	5,274	5,481	5,616	5,797
○ 종사자수 ¹⁾	277	277	291	298	304	323	333	343	346	362	375
- 종사자수(10인 이상)(A) ²⁾	167	171	177	179	184	195	205	212	217	227	230
○ 출하액 ¹⁾	-	-	-	-	-	-	-	108,561	114,111	122,132	126,462
- 출하액(10인 이상)(B) ²⁾	60,771	63,725	70,208	75,150	77,320	79,925	83,937	86,611	89,718	92,013	96,230
※ 업체당 출하액	-	-	-	-	-	-	-	1.83	1.90	1.98	2.03
※ 업체당 출하액(10인 이상)	14.58	14.96	16.10	16.99	16.75	16.04	16.38	16.42	16.37	16.38	16.60
○ 부가가치(10인 이상)(C) ²⁾	21,804	22,665	24,078	26,090	27,449	28,852	30,863	32,125	33,583	33,963	35,904
※ 1인당 부가가치(C/A)	130.56	132.54	136.03	145.75	149.18	147.96	150.55	151.53	154.76	149.62	156.10
※ 부가가치율((C/B)×100))	35.88	35.57	34.29	34.72	35.50	36.10	36.77	37.09	37.43	36.91	37.31

자료 1) 통계청 전국사업체조사(종사자수 1인 이상 모든 사업체)

2) 통계청 광업제조업조사(종사자수 10인 이상 사업체)

주 1) 2010년, 2015년 자료는 통계청 경제총조사 자료로 9차 산업분류를 따름

2) 전국사업체조사는 17년부터 10차 산업분류로 조사되었으며, 16년 이전 자료는 9차 분류를 10차로 연계하여 제공(16년은 세세분류, 16년 이전은 중분류로 제공)

3) 광업제조업조사의 부가가치(생산액-주요 중간투입비)는 국민계정상의 부가가치(생산액-중간투입액)와 산출방법의 차이로 인해 일치하지 않음
(광업제조업조사 부가가치) = 생산액 - 주요 중간투입비(직접생산비 : 원재료비, 전력비, 용수비, 외주가공비, 수선비, 연료비)
(국민계정 부가가치) = 총생산액 - 중간투입액(직접생산비 + 간접생산비 : 광고·선전비, 보험료 등)

- 종사자수 10인 이상의 음식료품 제조업 사업체는 주로 경기지역(1,503개소, 25.9%)에 집중되어 있고, 다음으로 충남, 충북, 경남 순으로 많았음

» 음식료품 제조업 사업장 소재지(2019) «

지 역	사업체수 (개소)	비중(%)	종사자수 (명)	출하액 (백만원)	업체당 출하액 (백만원/개소)	1인당 부가가치 (백만원/명)
전 국	5,797	100	230,039	96,229,633	16,599.9	156.1
서울	131	2.3	3,586	1,389,474	10,606.7	230.2
부산	306	5.3	10,758	3,397,278	11,102.2	130.3
대구	142	2.4	5,184	1,703,998	12,000.0	124.6
인천	213	3.7	7,650	5,305,164	24,906.9	208.0
광주	85	1.5	2,910	1,548,359	18,216.0	254.8
대전	104	1.8	3,271	1,531,520	14,726.2	194.9
울산	39	0.7	1,222	929,630	23,836.7	282.0
세종	38	0.7	2,057	936,941	24,656.3	156.9
경기	1,503	25.9	60,386	24,982,254	16,621.6	162.2
강원	354	6.1	12,940	4,452,843	12,578.7	137.5
충북	507	8.7	30,808	12,674,171	24,998.4	167.8
충남	554	9.6	22,487	10,764,713	19,430.9	177.0
전북	382	6.6	19,311	9,335,906	24,439.5	138.8
전남	450	7.8	11,677	3,689,645	8,199.2	90.4
경북	407	7.0	14,157	4,764,872	11,707.3	115.3
경남	477	8.2	18,586	7,807,154	16,367.2	152.0
제주	105	1.8	2,961	988,948	9,418.6	155.3

자료 : 통계청 광업제조업조사(종사자수 10인 이상 사업체)

■ 식품 기업 현황

- 한국은행이 발표한 「2019년 기업경영분석」에 따르면 2019년도 식료품제조업 매출액증가율(3.31%)은 전년대비(5.51%) 감소하였으며, 매출액영업이익률(3.87%)도 전년대비(4.23%) 소폭 하락하였고, 부채비율(104.19%)은 전년대비(92.29%) 악화된 것으로 나타남
- 2019년도 음료제조업의 매출액증가율(1.29%)과 매출액영업이익률(9.56%)은 전년대비(2.84%, 10.55%) 둔화되었으며, 부채비율(95.34%) 또한 전년대비(94.94%) 악화된 것으로 나타남
- **음식료품 제조업 매출액**
 - 음식료품제조업 매출액은 118조 5,134억원(대기업 65조 403억, 중소기업 53조 4,731억)
 - 식료품제조업 매출액은 106조 4,998억원(대기업 54조 6,384억원, 중소기업 51조 8,613억)
 - 음료제조업 매출액은 12조 136억원(대기업 10조 4,019억, 중소기업 1조 6,118억)

» 음식료품 제조업 매출액 «

	구분	2017	2018	2019
매출액 (백만원)	제조업	1,821,878,190	1,900,756,205	1,854,703,239
	(대 기 업)	1,243,862,074	1,310,399,887	1,239,997,658
	(중소기업)	578,016,116	590,356,318	614,705,581
	식료품	95,112,551	103,735,256	106,499,765
	(대 기 업)	51,016,020	55,445,225	54,638,423
	(중소기업)	44,096,532	48,290,032	51,861,342
	음료	11,601,044	11,861,297	12,013,647
	(대 기 업)	10,162,345	10,387,538	10,401,879
	(중소기업)	1,438,699	1,473,759	1,611,768

● 음식료품 제조업 성장성 경영지표

- 식료품제조업 매출액증가율(3.31%)은 전년대비(5.51%) 감소하였으며, 음료제조업의 매출액증가율도(1.29%) 전년대비(2.84%) 감소함
- 식료품제조업 매출액증가율(3.31)과 음료제조업 매출액 증가율(1.29%)은 전산업 매출액 증가율(0.44%)보다 높음

» 음식료품 제조업 매출액증가율 «

	구분	2017	2018	2019
매출액증가율(%)	전산업	9.19	3.99	0.44
	제조업	9.01	4.00	-1.72
	식료품	3.45	5.51	3.31
	음료	6.02	2.84	1.29

●음식료품 제조업 수익성 경영지표

- 매출액영업이익률의 경우 식료품제조업(3.87%)은 전산업 평균(4.21%)에 비해 낮은 수준이나, 음료제조업(9.56%)의 경우 전산업 평균보다 높음

» 음식료품 제조업 매출액영업이익률 «

	구분	2017	2018	2019
매출액영업이익률(%)	전산업	6.11	5.64	4.21
	제조업	7.59	7.28	4.43
	식료품	4.25	4.23	3.87
	음료	10.56	10.55	9.56

● 음식료품 제조업 안정성 경영지표

- 안정성을 나타내는 부채비율은 식료품 제조업(104.19)은 전산업 평균(115.65)에 비해 낮게 나타났으나, 전년 대비 증가하였음(92.29 → 104.19)
- 음료제조업(95.34) 또한 전산업 평균에 비해 낮은 부채비율을 보임

» 음식료품 제조업 부채비율 «

	구분	2017	2018	2019
부채비율(%)	전산업	114.07	111.12	115.65
	제조업	76.99	73.55	73.49
	식료품	88.56	92.29	104.19
	음료	93.15	94.94	95.34

주) 부채비율=(유동부채+비유동부채)/자기자본

● 음식료품 제조업의 연구개발비대매출액

- 연구개발비대매출액은 음식료품제조업 모두 전산업에 비해 낮은 수준을 보이고 있음

» 음식료품 제조업 연구개발비대매출액 «

	구분	2017	2018	2019
연구개발비대매출액(%)	전산업	1.13	1.18	1.28
	제조업	2.11	2.22	2.45
	식료품	0.36	0.38	0.42
	음료	0.18	0.19	0.21

주 1) 연구개발비 : 손익계산서상의 경상개발비·연구비 + 제조회가명세서상의 경상개발비

2) 연구개발비대매출액 = (연구개발비/매출액) × 100

● 기업 규모별 식료품 제조업 현황

- (매출액증가율) 식료품 제조 대기업의 매출액증가율은 전년에 비해 감소(3.75%→0.19%)하였으며, 중소기업 역시 (7.62%→6.82%)으로 소폭 감소함
- (매출액영업이익률) 식료품 제조 대기업(4.69%→4.15%)은 전년대비 감소하였으며, 중소기업 (3.70%→3.58%) 역시 소폭 감소하였으며 중소기업의 매출액영업이익률이 상대적으로 낮음
- (부채비율) 식료품 제조 대기업(65.30%→80.69%)은 전년대비 증가한 반면, 중소기업 (152.30%→148.62%)은 하락함

● 기업 규모별 음료 제조업 현황

- (매출액증가율) 음료 제조 대기업(1.62%→1.00%) 및 중소기업(12.37%→3.24%) 모두 전년대비 하락하였음
- (매출액영업이익률) 음료 제조 대기업(11.44%→10.33%)의 경우 소폭 하락한 반면, 중소기업 (4.26%→4.60%)은 소폭 증가하였으며, 중소기업의 매출액영업이익률이 상대적으로 낮음
- (부채비율) 음료 제조 대기업(90.40%→90.05%)의 경우 하락하였으나, 중소기업(123.72%→132.56%)은 전년대비 증가하였음

» 기업규모별 주요 경영분석지표 «

업종별	매출액 증가율			매출액영업이익률			부채비율		
	2017	2018	2019	2017	2018	2019	2017	2018	2019
식료품	3.45	5.51	3.31	4.25	4.23	3.87	88.56	92.29	104.19
(대 기 업)	-0.43	3.75	0.19	4.61	4.69	4.15	62.73	65.30	80.69
(중소기업)	8.33	7.62	6.82	3.84	3.70	3.58	154.73	152.30	148.62
음료	6.02	2.84	1.29	10.56	10.55	9.56	93.15	94.94	95.34
(대 기 업)	5.36	1.62	1.00	11.32	11.44	10.33	85.73	90.40	90.05
(중소기업)	10.91	12.37	3.24	5.21	4.26	4.60	175.99	123.72	132.56

* 2019년 기업경영분석 조사개요

- 조사범위 : 국세청 법인세 신고기업 중 아래 업체들을 제외한 비금융 영리법인 기준
 - 결산월 1~5월 업체
 - 「2019년 공공부문계정」의 공공부문 중 비금융공기업을 제외한 일반정부 및 금융공기업 등 비영리법인
 - 임업, 수도업, 금융 및 보험업, 연구개발업, 공공행정·국방 및 사회보장행정, 초·중·고등 교육기관, 보건·사회복지 서비스업, 협회·단체, 가구내 고용활동 및 달리 분류되지 않는 자가소비생산활동 등 제외업종 영위업체
 - 비사업주회사, 종업원이 없는 특수목적회사(SPC, PFV 등) 등
 - 매출액 또는 자산이 (-)인 업체

2019년 조사대상 업체 수(개)

전 산 업	제 조 업	비제조업
741,408	159,328	582,080

- 이용자료
 - 국세청 법인세 신고자료에 첨부된 조사대상 법인의 재무제표(재무상태표, 손익계산서, 제조원가명세서, 이익잉여금처분계산서)
- 작성방법
 - 조사대상 각 법인의 재무제표를 업종별·규모별로 분류하여 합산 재무제표를 작성하고 이를 기초로 업종별·규모별 재무비율을 산출

〈참고 5〉

통계청 기업활동 조사 결과

음식료품제조업 기업체수(종사자수 10인 이상) 《》

(단위 : 개, 천명, 십억원)

구 분	2010*	2011	2012	2013	2014	2015*	2016	2017	2018	2019
○ 기업체수	-	4,083	4,122	4,310	4,643	4,794	4,900	5,094	5,206	5,424
○ 종사자수	-	177	179	184	195	205	211	216	227	229,872
○ 출하액	-	71,075	75,816	78,162	80,143	-	86,596	89,676	92,287	96,273

자료 : 통계청 광업·제조업조사 기업체편 (종사자 10인 이상 기준) (2006~2015년 : 9차표준산업분류, 2016년~ : 10차표준산업분류)

주 1) 2010년, 2015년은 통계청 경제총조사(기업체편) 자료임

* 경제총조사(기업체편)에서 출하액은 발표되지 않으며, 2010년도 경제총조사(기업체편) 자료는 집계방법 및 작성기준 변경으로 미제공

2) 2016년 이후 자료는 10차개정이고 2016년 이전 자료는 9차개정 자료로 분류체계가 다르므로 자료 해석에 주의

기업활동 주요지표 《》

(단위 : 개, 십억원, %)

년도	구 분	전산업 (금융보험업제외)	제조업	음식료품	음식주점업
2017	기업체수(A)	12,252	6,113	439	190
	매출액	2,342,858.0	1,412,738.5	74,534.2	17,853.2
	연구개발기업체수	6,844	4,973	322	38
	연구개발기업매출액(B)	1,805,115.2	1,275,543.7	63,876.2	13,071.5
	연구개발비(C)	54,120.1	50,429.3	486.8	16.5
	매출액대비연구개발비(C/B)	3.0	4.0	0.8	0.1
2018	기업체수(A)	12,787	6,288	463	195
	매출액	2,454,088.4	1,478,163.6	79,433.0	20,833.5
	연구개발기업체수	7,232	5,154	353	44
	연구개발기업매출액(B)	1,884,872.6	1,328,577.6	71,434.3	15,752.1
	연구개발비(C)	58,576.0	54,341.1	593.0	29.1
	매출액대비연구개발비(C/B)	3.1	4.1	0.8	0.2
2019	기업체수(A)	12,885	6,330	478	189
	매출액	2,439,521.4	1,434,729.4	78,392.8	19,129.8
	연구개발기업체수	6,970	5,047	355	33
	연구개발기업매출액(B)	1,788,164.6	1,259,775.8	67,818.5	13,795.8
	연구개발비(C)	60,079.5	55,371.1	629.5	25.2
	매출액대비연구개발비(C/B)	3.4	4.4	0.9	0.2

자료 : 통계청 기업활동조사

주) 자본금 3억원이상, 종사자수 50인 이상인 기업체 대상 전수조사(2006년부터 실시)

- 사업체 : 일정한 물리적 장소 또는 일정한 지역 내에서 단일소유권 또는 단일통제하에 재화의 생산·판매, 서비스 제공 등 산업활동을 영위하고 있는 경영단위(1개의 기업체가 여러 장소에서 산업활동을 할 경우 각 장소별로 별개의 사업체로 파악)
- 기업체 : 동일자금에 의해 소유되고 통제되는 제도적 또는 법적 단위로, 하나 이상의 사업체로 구성될 수 있음

〈참고 6〉

» 식품제조업 자산 및 자본규모 «

(단위 : 백만원)

업종별	2017		2018		2019	
	자산규모	자본규모	자산규모	자본규모	자산규모	자본규모
제조업	2,019,645,027	1,141,094,340	2,122,121,377	1,222,806,926	2,161,075,399	1,245,668,356
(대 기 업)	1,443,163,180	893,555,322	1,510,067,952	951,567,449	1,501,741,804	948,703,251
(중소기업)	576,481,847	247,539,018	612,053,426	271,239,478	659,333,595	296,965,105
식료품	90,727,202	48,116,435	94,024,815	48,898,230	98,234,404	48,109,502
(대 기 업)	56,316,692	34,607,969	55,754,613	33,729,995	56,850,644	31,463,816
(중소기업)	34,410,511	13,508,466	38,270,202	15,168,235	41,383,760	16,645,686
음료	17,641,153	9,133,211	17,571,760	9,014,050	17,596,292	9,008,038
(대 기 업)	15,567,853	8,381,994	14,823,166	7,785,455	14,987,955	7,886,486
(중소기업)	2,073,300	751,217	2,748,594	1,228,596	2,608,337	1,121,552

자료 : 한국은행, 각년도 기업경영분석

» 식품제조업 안정성 경영지표 «

(단위 : %)

업종별	2017			2018			2019		
	유동비율	부채비율	유동성 부채비율	유동비율	부채비율	유동성 부채비율	유동비율	부채비율	유동성 부채비율
제조업	138.82	76.99	52.30	144.74	73.55	48.85	146.47	73.49	47.56
(대 기 업)	140.95	61.51	43.58	148.18	58.69	40.43	149.32	58.29	38.85
(중소기업)	134.81	132.89	83.77	138.50	125.65	78.37	141.77	122.02	75.39
식료품	128.43	88.56	54.88	133.87	92.29	57.41	133.58	104.19	62.97
(대 기 업)	120.48	62.73	42.34	128.42	65.30	45.06	125.47	80.69	52.35
(중소기업)	138.35	154.73	86.98	140.31	152.30	84.88	143.25	148.62	83.05
음료	105.40	93.15	59.58	101.08	94.94	57.31	101.13	95.34	57.28
(대 기 업)	110.71	85.73	54.40	104.33	90.40	54.47	100.64	90.05	54.25
(중소기업)	77.97	175.99	117.40	86.17	123.72	75.30	103.51	132.56	78.54

자료 : 한국은행, 각년도 기업경영분석

» 식품제조업 활동성 경영지표 «

(단위 : 회)

업종별	2017			2018			2019		
	총자산 회전율	자기자본 회전율	경영자산 회전율	총자산 회전율	자기자본 회전율	경영자산 회전율	총자산 회전율	자기자본 회전율	경영자산 회전율
제조업	0.93	1.66	1.17	0.92	1.61	1.16	0.87	1.51	1.10
(대 기 업)	0.89	1.45	1.19	0.89	1.42	1.19	0.83	1.32	1.12
(중소기업)	1.04	2.44	1.13	0.99	2.28	1.09	0.96	2.14	1.06
식료품	1.11	2.14	1.44	1.15	2.23	1.45	1.11	2.21	1.38
(대 기 업)	0.96	1.61	1.42	1.03	1.72	1.46	0.98	1.69	1.37
(중소기업)	1.35	3.48	1.46	1.32	3.38	1.43	1.31	3.26	1.40
음료	0.65	1.23	0.75	0.67	1.29	0.76	0.68	1.33	0.78
(대 기 업)	0.64	1.17	0.75	0.69	1.30	0.76	0.69	1.31	0.78
(중소기업)	0.72	1.95	0.82	0.55	1.21	0.78	0.64	1.49	0.76

자료 : 한국은행, 각년도 기업경영분석

» 식품제조업 수익성 경영지표 «

(단위 : %)

업종별	2017			2018			2019		
	총자산 순이익율	매출액 순이익율	매출액 영업이익율	총자산 순이익율	매출액 순이익율	매출액 영업이익율	총자산 순이익율	매출액 순이익율	매출액 영업이익율
제조업	5.82	6.26	7.59	5.01	5.46	7.28	2.75	3.15	4.43
(대 기 업)	7.00	7.88	9.06	6.00	6.76	8.85	2.93	3.51	4.72
(중소기업)	2.85	2.76	4.44	2.55	2.57	3.80	2.33	2.43	3.84
식료품	6.16	5.55	4.25	4.24	3.69	4.23	2.73	2.45	3.87
(대 기 업)	7.59	7.88	4.61	4.67	4.53	4.69	2.38	2.44	4.15
(중소기업)	3.84	2.85	3.84	3.60	2.72	3.70	3.23	2.47	3.58
음료	5.42	8.30	10.56	4.17	6.26	10.55	3.07	4.50	9.56
(대 기 업)	5.90	9.15	11.32	4.49	6.55	11.44	3.23	4.69	10.33
(중소기업)	1.64	2.28	5.21	2.33	4.23	4.26	2.10	3.27	4.60

자료 : 한국은행, 각년도 기업경영분석

▶▶ 식품제조업 성장성 경영지표 ◀◀

(단위 : %)

업종별	2017			2018			2019		
	총자산 증가율	유형자산 증가율	매출액 증가율	총자산 증가율	유형자산 증가율	매출액 증가율	총자산 증가율	유형자산 증가율	매출액 증가율
제조업	6.49	7.12	9.01	5.13	5.02	4.00	3.27	2.97	-1.72
(대 기 업)	6.34	7.26	9.65	4.71	4.40	4.57	2.09	1.71	-3.39
(중소기업)	6.85	6.79	7.66	6.18	6.40	2.77	6.05	5.65	1.83
식료품	12.51	6.94	3.45	8.63	8.21	5.51	5.71	6.33	3.31
(대 기 업)	13.60	4.10	-0.43	7.41	6.39	3.75	3.56	4.22	0.19
(중소기업)	10.78	10.39	8.33	10.46	10.34	7.62	8.81	8.69	6.82
음료	-1.48	2.26	6.02	-2.80	0.71	2.84	0.15	1.57	1.29
(대 기 업)	-2.57	1.44	5.36	-4.21	-1.33	1.62	-1.04	0.09	1.00
(중소기업)	7.64	7.75	10.91	5.61	14.57	12.37	7.61	10.46	3.24

자료 : 한국은행, 각년도 기업경영분석

▶▶ 식품제조업의 광고선전비 및 연구개발비 ◀◀

(단위 : 백만원, %)

업종별	2017				
	매출액(A)	광고선전비(B)	연구개발비(C)	(B ÷ A)×100	(C ÷ A)×100
제조업	1,821,878,190	13,963,197	31,800,558	0.77	1.75
(대 기 업)	1,243,862,074	11,914,357	27,196,621	0.96	2.19
(중소기업)	578,016,116	2,048,840	4,603,936	0.35	0.80
식료품	95,112,551	1,737,598	219,090	1.83	0.23
(대 기 업)	51,016,020	1,437,897	92,306	2.82	0.18
(중소기업)	44,096,532	299,701	126,784	0.68	0.29
음료	11,601,044	937,328	15,484	8.08	0.13
(대 기 업)	10,162,345	912,763	10,742	8.98	0.11
(중소기업)	1,438,699	24,566	4,742	1.71	0.33
업종별	2018				
	매출액(A)	광고선전비(B)	연구개발비(C)	(B ÷ A)×100	(C ÷ A)×100
제조업	1,900,756,205	13,322,849	35,395,464	0.70	1.86
(대 기 업)	1,310,399,887	11,046,653	30,301,034	0.84	2.31
(중소기업)	590,356,318	2,276,196	5,094,430	0.39	0.86
식료품	103,735,256	1,717,367	256,325	1.66	0.25
(대 기 업)	55,445,225	1,337,544	108,881	2.41	0.20
(중소기업)	48,290,032	379,823	147,443	0.79	0.31
음료	11,861,297	840,940	16,005	7.09	0.13
(대 기 업)	10,387,538	808,709	9,291	7.79	0.09
(중소기업)	1,473,759	32,231	6,714	2.19	0.46
업종별	2019				
	매출액(A)	광고선전비(B)	연구개발비(C)	(B ÷ A)×100	(C ÷ A)×100
제조업	1,854,703,239	13,777,095	38,673,886	0.74	2.09
(대 기 업)	1,239,997,658	10,872,364	32,979,360	0.88	2.66
(중소기업)	614,705,581	2,904,732	5,694,526	0.47	0.93
식료품	106,499,765	1,785,640	299,804	1.68	0.28
(대 기 업)	54,638,423	1,299,744	132,098	2.38	0.24
(중소기업)	51,861,342	485,897	167,706	0.94	0.32
음료	12,013,647	880,750	17,132	7.33	0.14
(대 기 업)	10,401,879	802,208	9,861	7.71	0.09
(중소기업)	1,611,768	78,542	7,272	4.87	0.45

자료 : 한국은행, 각년도 기업경영분석

나. 규모별 분포

■ 출하액 규모별

- 2019년 종사자수 10인 이상 음식료품제조업체 중 종사자수 50인 미만 사업체의 비중은 82.2%이고, 2009년 이후 계속해서 80% 수준을 유지하고 있음

- (출하액 기준) 1,000억원 이상 : 2009년 146개(3.5%) → 2019년 201개(3.5%)
- (종사자 기준) 300인 이상 : 2009년 40개(1.0%) → 2019년 67개(1.2%)

▶ 출하액 및 종사자 규모별 식품제조업체 수 연도별 추이 ◀

(단위 : 개)

년도	사업체수 (10인이상)	출하액규모별				종사자규모별		
		10억미만	10~100억	100~1,000억	1,000억이상	50인미만	50~299인	300인이상
2009	4,169	807	2,415	801	146	3,377	752	40
2010	4,261	818	2,457	841	145	3,459	762	40
2011	4,360	753	2,538	904	165	3,520	796	44
2012	4,423	703	2,607	933	180	3,561	819	43
2013	4,616	788	2,706	938	184	3,756	818	42
2014	4,983	825	2,951	1,033	174	4,081	859	43
2015	5,124	698	3,143	1,096	187	4,162	907	55
2016	5,274	697	3,224	1,171	182	4,279	939	56
2017	5,481	723	3,357	1,218	183	4,477	948	56
2018	5,616	679	3,458	1,288	191	4,597	957	62
2019	5,797	691	3,543	1,362	201	4,763	967	67

자료 : 통계청 광업·제조업조사(종사자 10인 이상 사업체 기준)

주) 2010년, 2015년은 통계청 경제총조사 자료임(9차 표준산업분류)

※ 참고 : 통계청 <광업·제조업조사>와 <전국사업체조사> 비교

구 분		광업·제조업조사	전국사업체조사
조사 대상	범위	◦ 한국표준산업분류(제10차 개정)에 규정된 산업대분류 「B.광업」, 「C.제조업」 사업체	◦ 모든 사업체를 대상으로 하되, 다음 사업체는 제외 - 개인이 경영하는 농림·어업사업체 - 국방 및 가사서비스업 - 국제기구 및 외국기관 - 고정설비가 없거나 영업장소가 일정치 않은 간이 판매상
	지역	전국	전국
	단위	사업체	사업체
	규모	◦ 10인 이상 사업체(전수)	◦ 1인 이상 사업체(전수)
	종사자	자영업자, 무급가족종사자, 상용근로자, 임시 및 일용근로자, 기타 종사자, 파견 종사자	자영업자, 무급가족종사자, 상용근로자, 임시 및 일용근로자, 기타 종사자
공표	주기	1년	1년
	범위	◦ 산업편: 시도·산업분류·산업구조·종사자규모·출하액 규모·경영조직별 사업체수, 종사자수, 급여액, 출하액, 주요생산비, 부가가치, 유형자산 연말잔액 ◦ 품목편: 품목분류별 사업체수, 생산액, 출하 및 연말재고액/임가공품목별 사업체수 및 수입액 ◦ 기업체편: 기업체수, 종사자수, 연간급여액, 생산액, 출하액, 완·반제품/재공품 연초재고액 및 연말재고액, 주요생산비, 부가가치, 유형자산 연말잔액/산업 ◦ 중분류·소분류·경영조직·자본금규모·종사자 규모별 기업체수, 종사자수, 부가가치 등	◦ 시도·산업·사업체구분별/시도·산업·조직형태별/ 시도·산업·종사자규모별 사업체수 및 종사자수 ◦ 시도·산업·종사자지위별 종사자수 ◦ 시도·산업·대표자성별 사업체수 ◦ 시도·산업·종사자성별 종사자수 ◦ 시도·산업·대표자연령대별 사업체수 ◦ 시도·산업별 사업체수, 종사자수, 매출액

■ 종사자 규모별 (1)

- 종사자수 50인 이상 규모의 기업(2019년 기준 1,034개)이 음식료품제조업 고용의 절반 이상(56.1%)을 담당, 생산은 67.7%를 담당
- 반면, 대다수를 차지하는 50인 미만 소규모 사업체(4,763개, 82.2%)는 고용의 41.4%를 담당, 생산은 32.3%를 담당

» 종사자 규모별 사업체수, 종사자, 출하액 «

(단위 : 개, 명, 10억원 %)

구 분	사업체수			종사자수			출하액		
	2009	2018	2019	2009	2018	2019	2009	2018	2019
전 체 (10인이상)	4,169	5,616	5,797	166,538	226,915	235,836	60,771	92,013	96,230
	(100.0)	(100.0)	(100.0)	(100.0)	(100.0)	(100.0)	(100.0)	(100.0)	(100.0)
(50인미만)	3,377	4,597	4,763	67,384	96,529	97,705	16,751	28,656	31,101
	(81.0)	(81.9)	(82.2)	(40.5)	(42.5)	(41.4)	(27.6)	(31.1)	(32.3)
(50~299인)	752	957	967	77,402	99,013	99,286	34,015	48,512	49,079
	(18.0)	(17.0)	(16.7)	(46.5)	(43.6)	(42.1)	(56.0)	(52.7)	(51.0)
(300인이상)	40	62	67	19,827	31,373	33,048	9,501	14,846	16,049
	(1.0)	(1.1)	(1.2)	(11.9)	(13.8)	(14.0)	(15.6)	(16.1)	(16.7)

자료 : 통계청 광업·제조업조사(종사자 10인 이상 사업체)

주) 2011년부터 기업체 정보보호를 위한 일부 구간 수치 비공개로 부분의 합이 전체와 일치하지 않을 수 있음

■ 종사자 규모별 (2)

- 전국사업체조사 기준으로 볼 때, 종사자수 10인 이상 사업체수는 5,861개소로 음식료품제조업 전체(62,329개소)의 9.4%에 해당
- 광업·제조업조사(5,797개소)와 차이가 나는 것은 광업·제조업 조사의 종사자수에 파견받은 근로자를 포함하므로 사업체당 종사자수가 다르기 때문임
- 2019년 전체 음식료품제조업체 중 종사자수 5인 미만 사업체의 비중은 78.0%(48,613개), 종사자수 10인 미만 사업체의 비중은 90.6%(56,468개)임

» 종사자 규모별 사업체 수 추이 «

(단위 : 개)

구 분	2010	2011	2012	2013	2014	2015	2016	2017	2018	2019
□ 제조업체수(개)	54,050	54,465	54,584	55,432	58,118	58,529	59,171	60,089	61,620	62,329
○ 종사자규모별										
- 50인 미만	53,262	53,616	53,739	54,559	57,212	57,577	58,188	59,115	60,633	61,294
(5인 미만)	46,116	46,050	45,479	45,842	47,293	47,246	47,483	47,795	48,592	48,613
(10인 미만)	49,832	50,150	50,085	50,730	53,125	53,385	53,936	54,642	56,029	56,468
- 50~299인	748	803	800	830	864	905	936	929	940	985
- 300인 이상	40	46	45	43	42	47	47	45	47	50

자료 : 통계청 전국사업체조사

주) 전국사업체조사는 종사자 1인 이상 모든 사업체 대상의 조사이나 출하액 규모별 현황은 발표하지 않음

» 세분류 업종별 종사자 규모별 사업체수, 종사자, 매출액 «

(단위 : 개, 명, 십억원, %)

구 분	사업체수(2019년)			종사자수(2019년)			매출액(2015년)		
	전체	10인 이상	(비중)	전체	10인 이상	(비중)	전체	10인 이상	(비중)
음식료품제조업 (A+B)	62,329	5,797	(9.3)	374,807	230,039	(61.4)	101,886	83,938	(82.4)
식료품 제조업 (A)	60,715	5,527	(9.1)	353,949	213,539	(60.3)	90,626	73,205	(80.8)
도축, 육류 가공 및 저장 처리업	3,029	1,043	(34.4)	51,332	41,959	(81.7)	15,451	13,483	(87.3)
도축업	328	238	(72.6)	15,644	14,723	(94.1)	5,628	5,337	(94.8)
육류 가공 및 저장 처리업	2,701	805	(29.8)	35,688	27,236	(76.3)	9,824	8,146	(82.9)
수산물 가공 및 저장 처리업	4,109	995	(24.2)	42,090	29,063	(69.0)	7,332	5,454	(74.4)
수산물 가공 및 저장 처리업	2,902	636	(21.9)	29,331	20,620	(70.3)	5,493	4,163	(75.8)
수산물 가공 및 저장 처리업	1,207	359	(29.7)	12,759	8,443	(66.2)	1,839	1,291	(70.2)
과실, 채소 가공 및 저장 처리업	4,780	604	(12.6)	31,416	18,324	(58.3)	4,075	2,974	(73.0)
동물성 및 식물성 유지 제조업	3,284	70	(2.1)	8,289	2,167	(26.1)	2,552	2,119	(83.0)
낙농제품 및 식용빙과류 제조업	280	107	(38.2)	10,803	9,614	(89.0)	8,469	8,009	(94.6)
곡물가공품, 전분 및 전분제품 제조업	5,776	342	(5.9)	24,094	10,136	(42.1)	10,212	5,982	(58.6)
곡물 가공품 제조업	5,509	310	(5.6)	21,954	8,634	(39.3)	8,645	4,547	(52.6)
전분제품 및 당류 제조업	267	32	(12.0)	2,140	1,502	(70.2)	1,567	1,434	(91.5)
기타 식품 제조업	38,301	2,089	(5.5)	174,031	93,315	(53.6)	30,665	24,837	(81.0)
떡, 빵 및 과자류 제조업	15,510	600	(3.9)	61,299	28,082	(45.8)	9,077	6,852	(75.5)
설탕 제조업	6	5	(83.3)	613	662	(108.0)	873	873	(100.0)
면류, 마카로니 및 유사식품 제조업	558	101	(18.1)	9,979	8,454	(84.7)	3,067	2,913	(95.0)
조미료 및 식품 첨가물 제조업	4,986	408	(8.2)	26,878	14,181	(52.8)	7,153	5,713	(79.9)
도시락 및 식사용 조리식품 제조업	1,813	447	(24.7)	26,229	22,443	(85.6)	-	-	-
기타 식료품 제조업	15,428	528	(3.4)	49,033	19,493	(39.8)	10,495	8,486	(80.9)
동물용 사료 및 조제식품 제조업	1,156	277	(24.0)	11,894	8,961	(75.3)	11,869	10,349	(87.2)
음료 제조업 (B)	1,614	270	(16.7)	20,858	16,500	(79.1)	11,260	10,733	(95.3)
알콜음료 제조업	1,014	96	(9.5)	9,463	6,963	(73.6)	5,486	5,329	(97.1)
발효주 제조업	925	65	(7.0)	6,127	3,461	(56.5)	2,990	2,847	(95.2)
증류주 및 합성주 제조업	89	31	(34.8)	3,336	3,502	(105.0)	2,495	2,482	(99.5)
비알콜음료 및 얼음 제조업	600	174	(29.0)	11,395	9,537	(83.7)	5,775	5,403	(93.6)

자료 : 통계청 전국사업체조사, 경제총조사(2015), 10인 이상부터는 광업제조업조사기준(따권받은 근로자 포함)으로 제시함

주 1) 종사자수 10인 이상 사업체에 대한 통계는 통계청 경제총조사 특성편의 '광업제조업 조사'를 기준으로 수록함

2) 소분류 카테고리내 세분류간의 합이 일치하지 않을 수 있음. 이는 카테고리 내 사업체 수가 3개 이하로서 사업체 식별이 가능한 경우는 비공개로 처리하기 때문임

〈참고 7〉

세분류 업종별 종사자규모별 사업체수 분포(2019년) 및 비중

(단위 : 개, %)

구 분	사업체수(2019)					
	1~4명	5~9명	10~49명	50~299명	300명이상	계
음식료품제조업 (A+B)	48,613 (78.0)	7,855 (12.6)	4,826 (7.7)	985 (1.6)	50 (0.1)	62,329 (100.0)
식료품 제조업 (A)	47,594 (78.4)	7,528 (12.4)	4,647 (7.7)	905 (1.5)	41 (0.1)	60,715 (100.0)
도축, 육류 가공 및 저장 처리업	1,101 (36.3)	879 (29.0)	863 (28.5)	177 (5.8)	9 (0.3)	3,029 (100.0)
도축업	46 (14.0)	46 (14.0)	165 (50.3)	64 (19.5)	7 (2.1)	328 (100.0)
육류 가공 및 저장 처리업	1,055 (39.1)	833 (30.8)	698 (25.8)	113 (4.2)	2 (0.1)	2,701 (100.0)
수산물 가공 및 저장 처리업	1,845 (44.9)	1,270 (30.9)	864 (21.0)	128 (3.1)	2 (0.0)	4,109 (100.0)
수산동물 가공 및 저장 처리업	1,469 (50.6)	798 (27.5)	537 (18.5)	96 (3.3)	2 (0.1)	2,902 (100.0)
수산식품 가공 및 저장 처리업	376 (31.2)	472 (39.1)	327 (27.1)	32 (2.7)	0 (0.0)	1,207 (100.0)
과실, 채소 가공 및 저장 처리업	3,196 (66.9)	958 (20.0)	547 (11.4)	78 (1.6)	1 (0.0)	4,780 (100.0)
동물성 및 식물성 유지 제조업	3,125 (95.2)	84 (2.6)	65 (2.0)	10 (0.3)	0 (0.0)	3,284 (100.0)
낙농제품 및 식용빙과류 제조업	119 (42.5)	47 (16.8)	61 (21.8)	50 (17.9)	3 (1.1)	280 (100.0)
곡물가공품, 전분 및 전분제품 제조업	4,648 (80.5)	784 (13.6)	297 (5.1)	47 (0.8)	0 (0.0)	5,776 (100.0)
곡물 가공품 제조업	4,477 (81.3)	720 (13.1)	274 (5.0)	38 (0.7)	0 (0.0)	5,509 (100.0)
전분제품 및 당류 제조업	171 (64.0)	64 (24.0)	23 (8.6)	9 (3.4)	0 (0.0)	267 (100.0)
기타 식품 제조업	32,951 (86.0)	3,229 (8.4)	1,732 (4.5)	363 (0.9)	26 (0.1)	38,301 (100.0)
떡, 빵 및 과자류 제조업	13,861 (89.4)	1,060 (6.8)	481 (3.1)	99 (0.6)	9 (0.1)	15,510 (100.0)
설탕 제조업	1 (16.7)	1 (16.7)	0 (0.0)	4 (66.7)	0 (0.0)	6 (100.0)
면류, 마카로니 및 유사식품 제조업	343 (61.5)	114 (20.4)	75 (13.4)	19 (3.4)	7 (1.3)	558 (100.0)
조미료 및 식품 첨가물 제조업	3,889 (78.0)	683 (13.7)	351 (7.0)	61 (1.2)	2 (0.0)	4,986 (100.0)
도시락 및 식사용 조리식품 제조업	814 (44.9)	538 (29.7)	366 (20.2)	91 (5.0)	4 (0.2)	1,813 (100.0)
기타 식료품 제조업	14,043 (91.0)	833 (5.4)	459 (3.0)	89 (0.6)	4 (0.0)	15,428 (100.0)
동물용 사료 및 조제식품 제조업	609 (52.7)	277 (24.0)	218 (18.9)	52 (4.5)	0 (0.0)	1,156 (100.0)
음료 제조업 (B)	1,019 (63.1)	327 (20.3)	179 (11.1)	80 (5.0)	9 (0.6)	1,614 (100.0)
알콜음료 제조업	709 (69.9)	207 (20.4)	64 (6.3)	28 (2.8)	6 (0.6)	1,014 (100.0)
발효주 제조업	665 (71.9)	193 (20.9)	55 (5.9)	8 (0.9)	4 (0.4)	925 (100.0)
증류주 및 합성주 제조업	44 (49.4)	14 (15.7)	9 (10.1)	20 (22.5)	2 (2.2)	89 (100.0)
비알콜음료 및 얼음 제조업	310 (51.7)	120 (20.0)	115 (19.2)	52 (8.7)	3 (0.5)	600 (100.0)

자료 : 통계청 전국사업체조사

주) 소분류 카테고리내 세분류간의 합이 일치하지 않을 수 있음. 이는 카테고리 내 사업체 수가 3개 이하로서 사업체 식별이 가능한 경우는 비공개로 처리하기 때문임

세분류 업종별 종사자규모별 매출액 분포(2015년) 및 비중

(단위 : 백만원, %)

구 분	매출액(2015)					
	1~4명	5~9명	10~49명	50~299명	300명이상	계
음식료품제조업 (A+B)	5,377,301 (5.3)	7,768,565 (7.6)	27,757,944 (27.2)	46,702,553 (45.8)	14,280,363 (14.0)	101,886,726 (100.0)
식료품 제조업 (A)	5,257,811 (5.8)	7,586,848 (8.4)	26,317,142 (29.0)	40,112,487 (44.3)	11,352,040 (12.5)	90,626,328 (100.0)
도축, 육류 가공 및 저장 처리업	438,007 (2.8)	1,008,254 (6.5)	5,517,289 (35.7)	6,906,014 (44.7)	1,581,538 (10.2)	15,451,102 (100.0)
도축업	41,174 (0.7)	74,447 (1.3)	1,117,065 (19.9)	2,813,306 (50.0)	1,581,538 (28.1)	5,627,530 (100.0)
육류 가공 및 저장 처리업	396,833 (4.0)	933,807 (9.5)	4,400,224 (44.8)	4,092,708 (41.7)	0 (0.0)	9,823,572 (100.0)
수산물 가공 및 저장 처리업	450,430 (6.1)	987,724 (13.5)	3,030,671 (41.3)	2,419,879 (33.0)	0 (0.0)	7,331,679 (100.0)
수산동물 가공 및 저장 처리업	359,887 (6.6)	574,685 (10.5)	2,214,062 (40.3)	1,901,227 (34.6)	0 (0.0)	5,492,836 (100.0)
수산식물 가공 및 저장 처리업	90,543 (4.9)	413,039 (22.5)	816,609 (44.4)	518,652 (28.2)	0 (0.0)	1,838,843 (100.0)
과실, 채소 가공 및 저장 처리업	256,130 (6.3)	560,423 (13.8)	2,117,945 (52.0)	1,094,509 (26.9)	0 (0.0)	4,075,434 (100.0)
동물성 및 식물성 유지 제조업	213,438 (8.4)	131,312 (5.1)	776,342 (30.4)	649,612 (25.5)	0 (0.0)	2,551,953 (100.0)
낙농제품 및 식용빙과류 제조업	12,080 (0.1)	39,835 (0.5)	984,009 (11.6)	5,344,322 (63.1)	2,088,987 (24.7)	8,469,233 (100.0)
곡물가공품, 전분 및 전분제품 제조업	1,497,249 (14.7)	2,491,523 (24.4)	3,169,270 (31.0)	2,935,202 (28.7)	0 (0.0)	10,212,478 (100.0)
곡물 가공품 제조업	1,470,926 (17.0)	2,422,615 (28.0)	3,051,759 (35.3)	1,580,572 (18.3)	0 (0.0)	8,645,106 (100.0)
전분제품 및 당류 제조업	26,323 (1.7)	68,908 (4.4)	117,511 (7.5)	1,354,630 (86.4)	0 (0.0)	1,567,372 (100.0)
기타 식품 제조업	2,226,424 (7.3)	1,860,075 (6.1)	6,525,472 (21.3)	12,861,190 (41.9)	7,192,113 (23.5)	30,665,274 (100.0)
떡, 빵 및 과자류 제조업	818,756 (9.0)	359,816 (4.0)	1,631,719 (18.0)	2,811,641 (31.0)	3,454,943 (38.1)	9,076,875 (100.0)
설탕 제조업	0 (0.0)	0 (0.0)	0 (0.0)	0 (0.0)	0 (0.0)	873,171 (100.0)
면류, 마카로니 및 유사식품 제조업	40,444 (1.3)	66,849 (2.2)	274,882 (9.0)	851,847 (27.8)	1,833,306 (59.8)	3,067,328 (100.0)
조미료 및 식품 첨가물 제조업	532,308 (7.4)	633,656 (8.9)	1,628,537 (22.8)	3,888,819 (54.4)	0 (0.0)	7,152,710 (100.0)
기타 식료품 제조업	834,916 (8.0)	799,754 (7.6)	2,988,611 (28.5)	4,437,435 (42.3)	1,434,474 (13.7)	10,495,190 (100.0)
동물용 사료 및 조제식품 제조업	164,053 (1.4)	507,702 (4.3)	4,196,144 (35.4)	6,328,223 (53.3)	0 (0.0)	11,869,175 (100.0)
음료 제조업 (B)	119,490 (1.1)	181,717 (1.6)	1,440,802 (12.8)	6,590,066 (58.5)	2,928,323 (26.0)	11,260,398 (100.0)
알콜음료 제조업	73,450 (1.3)	80,148 (1.5)	702,671 (12.8)	2,009,690 (36.6)	2,529,692 (46.1)	5,485,651 (100.0)
발효주 제조업	66,555 (2.2)	74,417 (2.5)	263,905 (8.8)	635,360 (21.2)	1,797,640 (60.1)	2,990,160 (100.0)
증류주 및 합성주 제조업	6,895 (0.3)	5,731 (0.2)	438,766 (17.6)	1,170,284 (46.9)	0 (0.0)	2,495,491 (100.0)
비알콜음료 및 얼음 제조업	46,040 (0.8)	101,569 (1.8)	738,131 (12.8)	4,490,376 (77.8)	0 (0.0)	5,774,747 (100.0)

자료 : 통계청 경제총조사(2015), 10인 이상의 매출액이 광업제조업조사와 차이를 보이는 이유는 동조사에서는 파견받은 근로자를 제외하기 때문임

주 1) 종사자수 10인 이상 사업체에 대한 통계는 통계청 경제총조사 특성편의 '광업제조업 조사'를 기준으로 수록함

2) 소분류 카테고리내 세분류간의 합이 일치하지 않을 수 있음. 이는 카테고리 내 사업체 수가 3개 이하로서 사업체 식별이 가능한 경우는 비공개로 처리하기 때문임

다. 품목별 생산 현황

■ 다(多) 참여, 다(多) 생산 품목

- 2019년 종사자수 10인 이상 음식료품 제조업체 중 단일 품목으로 사업체수가 많은 것은 육지동물 포장육(292개)이고, 김(291개)가 그 뒤를 이었음

- 육지동물 포장육 제조 사업체수 추이 : (‘16)232 → (‘17)245 → (‘18)257 → (‘19)292
- 김 제조 사업체수 추이 : (‘16)254 → (‘17)272 → (‘18)283 → (‘19)291

- 또한, 출하액이 가장 많은 단일품목은 육지동물 포장육, 배합사료(양우용), 시유, 닭고기 순

» 음식료품 제조업 상위 30위 생산 품목(2019) «

(단위 : 개, 백만원)

사업체 기준		사업체수	출하액	출하액 기준		출하액	사업체수
1	육지동물 포장육	292	5,000,074	1	육지동물 포장육	5,000,074	292
2	김	291	1,555,517	2	배합사료(양우용)	3,451,272	112
3	김치	250	1,345,997	3	시유	2,775,128	40
4	가금류 포장육	215	1,394,263	4	닭고기	2,616,477	64
5	기타 빵류(제조도매)	212	1,507,427	5	배합사료(양돈용)	2,439,227	68
6	기타 혼합조제조미료	187	1,462,925	6	라면	2,342,479	19
7	도시락(제조도매)	164	954,971	7	소주	2,095,017	22
8	기타 고기가공품	149	1,507,149	8	맥주	2,021,602	22
9	기타 냉동조리식품	145	1,727,260	9	쌀(도정한 것)	1,996,979	95
10	떡(제조도매)	141	419,552	10	배합사료(양계용)	1,873,717	52
11	배합사료(양우용)	112	3,451,272	11	기타 냉동조리식품	1,727,260	145
12	기타 과일 및 채소 절임식품	109	285,856	12	기타 건강기능식품	1,712,370	99
13	곡물 혼합 분말 및 반죽	105	881,493	13	발효유	1,568,723	50
14	두부	100	519,254	14	김	1,555,517	291
15	기타 건강기능식품	99	1,712,370	15	돼지고기(도축)	1,526,958	77
16	쌀(도정한 것)	95	1,996,979	16	기타 빵류(제조도매)	1,507,427	212
17	기타 식사용 조리식품(제조도매)	95	617,111	17	기타 고기가공품	1,507,149	149
18	기타 가금류 가공품	88	615,027	18	기타 혼합조제조미료	1,462,925	187
19	혼합 조미료	87	1,149,116	19	가금류 포장육	1,394,263	215
20	기타 채소가공품	84	413,560	20	김치	1,345,997	250
21	어육(신선 및 냉동한 것, 등뼈 제거)	81	564,634	21	밀가루	1,170,016	21
22	돼지고기(도축)	77	1,526,958	22	기타 비알콜성 음료	1,163,191	55
23	연체동물 냉동품	77	341,394	23	혼합 조미료	1,149,116	87
24	케이크(제조도매)	73	800,707	24	레토르트 식품	1,127,718	66
25	건과자류	73	596,557	25	스낵류	1,103,758	45
26	어묵 및 유사가공품	72	651,641	26	정제당	1,090,859	9
27	기타 가공차	72	208,244	27	배합사료(기타 동물)	1,088,325	52
28	단무지	69	305,799	28	아이스크림	1,025,003	38
29	배합사료(양돈용)	68	2,439,227	29	도시락(제조도매)	954,971	164
30	국수	68	306,377	30	생수	892,251	47
31	레토르트 식품	66	1,127,718	31	곡물 혼합 분말 및 반죽	881,493	105

자료 : 통계청 광업·제조업조사 품목편(종사자 10인 이상 사업체 기준)

주 1) 포장육 : 닭고기 등 가금육을 제외한 소고기, 돼지고기 등의 고기를 양념, 진공포장 등의 과정을 거쳐 제품(포장갈비 등)

2) 시유 : 우유를 가열 살균하여 소비자가 안전하게 마실수 있도록 한 일반적인 우유를 의미

3) 제조도매 : 해당제품을 제조하여 직접 도매상에게 넘기는 것으로接客장소가 없는 곳을 대상으로 함

라. 식품제조업의 세분류 업종 및 품목별 변화

● 2018년 대비 2019년 출하액 증가율이 큰 식품제조업종은 식용 정제유 및 가공유 제조업(75.9%), 커피 가공업(62.5%)의 순으로 나타남

－ 반면, 2018년 대비 출하액이 감소하여 높은 감소율을 보인 업종은 기타 발효주 제조업(-85.2%), 식물성 유지 제조업(-58.9%), 차류 가공업(-26.4%) 순임

▶▶ 2019년 식품제조업 내 전년 대비 출하액 증가감소 주요 업종 ◀◀

증 가				감 소					
순 위	업 종	출하액(10억원)		전년 대비(%)	순 위	업 종	출하액(10억원)		전년 대비(%)
		2018	2019				2018	2019	
1	식용 정제유 및 가공유 제조업	667.4	1,174.1	75.9	1	기타 발효주 제조업	98.7	14.6	-85.2
2	커피 가공업	980.3	1,593.5	62.5	2	식물성 유지 제조업	1,015.9	417.9	-58.9
3	건강 기능식품 제조업	1,450.4	2,063.6	42.3	3	차류 가공업	893.8	658.1	-26.4
4	수프 및 균질화식품 제조업	426.8	598.1	40.2	4	인삼식품 제조업	1,409.9	1,074.4	-23.8
5	기타 식사용 가공처리 조리식품 제조업	3,097.5	4,027.3	30.0	5	맥아 및 맥주 제조업	2,390.9	2,029.2	-15.1
6	건강 보조용 액화식품 제조업	177.5	219.8	23.8	6	천연 및 혼합 조제 조미료 제조업	4,821.1	4,279.5	-11.2
7	아이스크림 및 기타 식용 빙과류 제조업	1,232.9	1,489.0	20.8	7	기타 식품 첨가물 제조업	614.2	562.2	-8.5
8	기타 곡물 가공품 제조업	518.7	625.5	20.6	8	설탕 제조업	1,353.1	1,260.9	-6.8
9	떡류 제조업	396.3	474.8	19.8	9	과자류 및 코코아 제품 제조업	3,444.1	3,214.1	-6.7
10	빵류 제조업	2,912.6	3,440.3	18.1	10	얼음 제조업	106.5	101.3	-4.9
11	식초, 발효 및 화학 조미료 제조업	158.5	186.6	17.7	11	액상 시유 및 기타 낙농제품 제조업	6,743.4	6,478.9	-3.9
12	단미사료 및 기타 사료 제조업	655.8	766.2	16.8	12	가금류 도축업	3,306.7	3,209.8	-2.9
13	소주 제조업	1,881.6	2,134.4	13.4	13	탁주 및 약주 제조업	375.5	364.5	-2.9
14	곡물 제분업	1,447.4	1,627.9	12.5	14	장류 제조업	990.1	971.0	-1.9
15	면류, 마카로니 및 유사 식품 제조업	2,957.2	3,290.0	11.3	15	가금류 가공 및 저장 처리업	2,163.6	2,158.8	-0.2

자료 : 광업제조업조사 산업편(중사자수 10인 이상 사업체)

● 품목별로는 기타 전분제품(457.8%)과 수산동물 조유(원유)(96.1%)의 출하액이 2018년 대비 높은 증가율을 보였고, 코코아 분말(-65.6%)과 인삼차(-58.4%)가 높은 감소율을 보임

▶▶ 2019년 식품제조업 내 전년 대비 출하액 증가감소 주요 품목 ◀◀

증 가					감 소				
순위	품 목	출하액(10억원)		전년 대비(%)	순위	품 목	출하액(10억원)		전년 대비(%)
		2018	2019				2018	2019	
1	기타 전분제품	34.4	191.9	457.8	1	코코아 분말	50.3	17.3	-65.6
2	수산동물 조유(원유)	24.9	48.8	96.1	2	인삼차	174.8	72.6	-58.4
3	춘장	18.5	36.1	95.0	3	빙과	576.7	266.9	-53.7
4	연유	20.0	38.8	94.5	4	기타 가금고기 부산물	85.5	41.1	-51.9
5	콩가루	2.4	4.6	91.1	5	복분자주	37.6	20.9	-44.4
6	채소 통조림	12.0	22.7	88.8	6	옥수수 원유(압착한 것)	25.4	14.5	-42.9
7	고구마전분	13.9	24.6	76.9	7	식초	241.0	143.7	-40.4
8	기타 발효주	17.0	29.7	75.1	8	기타 증류주 및 합성주	22.1	13.7	-38.0
9	인스턴트 커피	356.8	612.1	71.6	9	채소주스	62.4	41.1	-34.1
10	포도주, 샴페인	15.7	26.3	67.9	10	조제수프	101.0	67.0	-33.6

자료 : 광업제조업조사 품목편(중사자수 10인 이상 사업체)

〈참고 8〉

주요 생산품목별 출하액(2019)

(단위 : 백만원)

생산품목	출하액	생산품목	출하액
□ 식료품 제조업 (10)		기타 수산동물 및 부산물 건제품	8,942
○ 도축·육류가공 및 저장 처리업 (101)		멸치젓류	6,297
쇠고기(도축)	581,160	명란젓 및 창란젓	98,340
돼지고기(도축)	1,526,958	기타 젓갈류	140,589
닭고기	2,616,477	어류 염장품	161,370
오리고기	292,541	냉동 참치	277,072
원피	X	냉동 고등어	125,065
육류 도축고기 부산물	121,711	동태	62,997
기타 가공고기 부산물	41,145	기타 어류 및 부산물의 냉동품	226,363
가금류 소시지, 통조림 및 병조림	8,838	갑각류 냉동품	77,853
가금류 포장육	1,394,263	연체동물 냉동품	341,394
기타 가금류 가공품	615,027	어육(신선및냉동한것, 등뼈제거)	564,634
베이컨	88,495	비식용 어분	21,164
햄(가축)	819,591	기타 수산동물 가공품	28,856
소시지(축육)	385,198	어류부산물(신선및냉동한것)	30,016
기타 육지동물 소시지 유사제품	282,038	김	1,555,517
육지동물 통조림 및 병조림	51,342	미역	157,777
육지동물 포장육	5,000,074	툇	30,420
기타 고기가공품	1,507,149	기타 해조류 가공품	130,003
○ 수산물 가공 및 저장 처리업 (102)		○ 과일, 채소가공 및 저장 처리업 (103)	
어육 및 유사가공품	651,641	김치	1,345,997
어육 소시지 및 어육햄	383,193	단무지	305,799
조미오징어	289,967	기타 과일 및 채소 절임식품	285,856
조미취치포	32,058	오렌지원액	X
기타 조미조제식품 및 어류혼제품	72,072	농축 과일즙	262,259
기타 수산동물 조리가공품	130,151	농축 채소즙	155,165
참치통조림	479,884	과실주스	110,141
골뱅이통조림	47,941	채소주스	41,121
굴 통조림	19,206	과실 통조림	49,625
꽂치통조림	18,548	잼 및 젤리 통조림	175,788
기타 수산동물 통조림	36,898	냉동 과일	34,441
명태 건제품	185,283	기타 과일가공품	122,283
멸치 건제품	133,660	채소 통조림	22,739
오징어류 건제품	35,721	건조 채소	89,437
어류의채(건조한것)	71,404	기타 채소가공품	413,560
기타 소건품	22,977	견과 가공품	278,845
기타 자건품	27,357		

자료 : 통계청, 광업제조업조사 품목편(종사자수 10인 이상 사업체)

(앞 표에서 계속)

(단위 : 백만원)

생산품목	출하액	생산품목	출하액
o 동물성 및 식물성 유지 제조업 (104)		곡물 혼합분말 및 반죽	881,493
식용지방(육지동물의것)	56,502	선식류	203,711
비식용지방(육지동물의것)	41,587	앙금류	115,195
수산동물조유(원유)	48,795	씨리얼식품	242,768
동물성 지방 부산물	172,199	기타 곡물조제식품	137,966
참기름	173,174	고구마전분	24,611
들기름	29,799	옥수수전분	258,615
옥수수원유(압착한것)	14,526	소맥전분	X
채종유(유채유)	22,793	기타 전분제품	191,855
기타식물성원유(압착한것)	39,803	포도당	67,605
대두박	394,226	물엿	359,453
기타 식물성 유박	X	과당	252,492
콩기름(대두유)	697,238	기타 당류	80,531
옥수수기름	83,896	o 기타 식품 제조업 (107)	
올리브유	178,093	- 떡, 빵 및 과자류 제조업 (1071)	
마아가린	X	떡(제조도매)	419,552
쇼트닝	99,255	떡(제조소매)	55,453
기타 식물성 정제유 및 가공유	248,003	식빵(제조도매)	835,086
o 낙농제품 식용 빙과류 제조업 (105)		도넛(제조도매)	163,428
시유	2,775,128	피자(제조도매)	12,736
연유	38,839	기타빵류(제조도매)	1,507,427
조제분유(우유기저)	333,707	케이크(제조도매)	800,707
분유	152,053	코코아 분말	17,315
발효유	1,568,723	초콜릿류	768,661
버터	35,105	캔디류	374,600
치즈	753,251	껌	206,462
기타 낙농제품	278,103	미과	130,988
아이스크림	1,025,003	스낵류	1,103,758
빙과	266,936	건과자류	596,557
o 곡물가공품, 전분 및 전분제품 제조업 (106)		기타 곡분과자	125,411
쌀(도정한것)	1,996,979	- 설당제조업 (1072)	
보리쌀(도정한것)	40,503	원당	X
기타 도정 곡물	65,637	정제당	1,090,859
도정 부산물	70,667	- 면류, 마카로니 및 유사식품 제조업 (1073)	
밀가루	1,170,016	국수	306,377
콩가루	4,620	당면	59,818
옥수수가루	74,911	냉면	235,778
기타 곡물가루	165,069	기타 유사국수	45,034
소맥피	X	라면	2,342,479
제분 부산물	X	기타 인스턴트면류	66,000

자료 : 통계청, 광업제조업조사 품목편(중사자수 10인 이상 사업체)

(앞 표에서 계속)

(단위 : 백만원)

생산품목	출하액	생산품목	출하액
- 조미료 및 식품첨가물 제조업 (1074)		치커리차, 보리차 및 옥수수차	201,840
글루타민소다	X	율무차	40,670
기타 화학조미료	161,436	유자차	192,657
식초	143,688	꿀차	11,810
맛소금	X	기타가공차	208,244
고추가루	309,333	조제수프	67,049
후추가루	54,942	이유식(우유기저제외)	123,093
혼합 조미료	1,149,116	음료 베이스	372,885
기타 천연조미료	169,018	두부	519,254
마요네즈	241,813	유부	67,363
케찹	95,941	기타 목 및 유사제품	65,879
카레	78,934	백삼	X
기타 혼합조제 조미료	1,462,925	홍삼	306,928
간장	384,434	인삼분말	46,885
된장	189,268	인삼즙	289,295
고추장	351,238	인삼차	72,637
춘장	36,090	인삼과자	199,265
메주	9,095	기타 인삼기저식품	17,517
혼합장	34,097	건강원 제품	78,607
기타 장류	87,851	기타 건강보조용 액화식품	139,234
커피 크리머	131,748	스쿠알렌식품	X
효모	34,044	효소식품	348,530
식품용 색소	92,415	정제어유 가공식품	30,230
기타 식품첨가물	414,916	알로에 식품	80,610
- 도시락 및 식사용 조리식품 제조업 (1075)		기타 건강기능식품	1,712,370
냉동만두	787,559	계란 및 새알가공품	429,990
기타 냉동조리식품	1,727,260	기타식품	56,930
김밥(제조도매)	443,896	o 동물용 사료 및 조제식품 제조업 (108)	
도시락(제조도매)	954,971	배합사료(양우용)	3,451,272
레토르트 식품	1,127,718	배합사료(양돈용)	2,439,227
기타식사용조리식품(제조도매)	617,111	배합사료(양계용)	1,873,717
- 기타 식료품 제조업 (1079)		배합사료(기타동물)	1,088,325
원두커피	400,084	애완동물사료	365,000
인스턴트 커피	612,092	사료 첨가제	447,046
커피믹스	602,040	배합사료(양어용)	215,578
녹차	118,543	단미사료	157,812
홍차	20,350	기타사료	97,503
		동물용 조제식품	59,646

자료 : 통계청, 광업제조업조사 품목편(종사자수 10인 이상 사업체)

(앞 표에서 계속)

(단위 : 백만원)

생산품목	출하액	생산품목	출하액
□ 음료 제조업 (11)		o 비알콜 음료 및 얼음 제조업 (112)	
o 알콜음료 제조업 (111)			
탁주	313,286	얼음	87,429
약주	45,500	생수	892,251
청주	X	콜라	706,510
맥주	2,021,602	사이다	509,842
포도주,샴페인	26,329	기타 탄산음료	652,407
복분자주	20,897	알카리성 이온음료	110,238
기타 발효주	29,717	식물성 섬유음료	140,121
주정	490,870	인삼음료	459,186
소주	2,095,017	과실음료	673,546
위스키	X	채소음료	40,614
매실주	X	커피 음료	880,616
기타 증류주 및 합성주	13,681	두유	401,465
		기타 비알콜성 음료	1,163,191

자료 : 통계청, 광업·제조업조사 품목편(종사자수 10인 이상 사업체)

주) X : 미상자료

〈참고 9〉

» 주요 생산품목별 출하액(2019) «

(단위 : 백만원)

생산품목	출하액	생산품목	출하액
o 과자류	6,578,075	o 당류	1,617,225
과자(비스킷류)	637,753	설탕	726,090
과자(스낵과자류)	1,200,565	기타설탕	57,209
과자(한과류)	106,952	당시럽류	72,061
과자(기타)	215,706	올리고당(프락토올리고당)	23,131
과자(웨이퍼)	19,499	올리고당(이소말토올리고당)	25,429
과자(쿠키)	118,509	올리고당(갈락토올리고당)	5,667
과자(크래커)	14,485	올리고당(말토올리고당)	4,165
캔디류(양갱)	27,955	올리고당(혼합올리고당)	-
캔디류(젤리)	225,504	올리고당가공품	19,379
캔디류(캐러멜)	34,858	포도당	46,870
캔디류(기타)	123,175	과당	2,512
캔디류(사탕)	83,383	기타과당	163,126
추잉껌	112,435	물엿	262,901
빵류(도넛)	136,705	기타엿	16,251
빵류(식빵)	222,986	덱스트린	31,100
빵류(카스테라)	82,824	당류가공품	161,336
빵류(케이크)	906,526	o 잼류	160,723
빵류(파이)	95,100	잼	100,419
빵류(피자)	147,429	기타잼(시럽)	37,117
빵류(핫도그)	129,677	기타잼(과일파이필링)	129
빵류(티라미소)	9,056	기타잼(밀크잼)	391
빵류(무스케익)	19,357	기타잼(기타)	22,667
빵류(기타)	1,277,291	o 두부류 또는 목류	704,066
떡류	630,344	두부	543,297
o 빙과류	353,039	유부	-
빙과	234,254	가공두부	79,937
식용얼음	95,629	목류	80,832
어업용얼음	23,156	o 식용유지류	2,100,179
o 코코아가공품류 또는 초콜릿류	961,458	콩기름(대두유)	633,073
코코아매스	14,521	옥수수기름(옥배유)	61,600
코코아버터	25	채종유(유채유또는카놀라유)	147,621
코코아분말	243	미강유(현미유)	22,673
기타 코코아가공품	60,822	참기름(압착참기름)	232,499
초콜릿	32,862	참기름(초임계추출참기름)	3,108
밀크초콜릿	34,016	추출참깨유	138
화이트초콜릿	4,461	들기름(압착들기름)	44,280
준초콜릿	68,722	들기름(초임계추출들기름)	35
초콜릿가공품	745,787	추출들깨유	53

자료 : 식품의약품안전처, 식품 및 식품첨가물 생산실적(2019)

생산품목	출하액	생산품목	출하액
홍화유	61	고형차(과실차)	4,100
해바라기유(압착해바라기유포함)	36,474	고형차(기타)	135,788
고올레산해바라기유	7,169	볶은커피	699,159
목화씨기름	317	인스턴트커피	153,803
땅콩기름(낙화생유)	93	조제커피	798,132
올리브유	26,977	엑상커피	1,013,161
팜유	57,959	농축과.채즙(또는과채분)-가열	1,593
팜올레인유	6,226	농축과.채즙(또는과채분)-비가열	1,346
야자유	16,056	과.채주스-가열	377,725
고추씨기름	991	과.채주스-비가열	92,225
기타 식물성유지	27,094	과.채음료-가열	328,071
기타 동물성유지	4,224	과.채음료-비가열	18,407
어유	87,942	탄산음료	1,939,597
혼합식용유	171,606	탄산수	32,261
가공유지	64,715	원액두유	2,643
향미유	121,022	가공두유	416,381
쇼트닝	98,299	유산균음료	80,477
마가린	76,470	효모음료	27
모조치즈	360	기타발효음료	21,653
식물성크림	134,775	인삼.홍삼음료	-
기타 식용유지가공품	16,267	인삼음료	6,701
o 면류	2,781,111	홍삼음료	301,052
생면	129,385	혼합음료	902,609
숙면	350,699	음료베이스(분말)	8,665
건면	350,854	음료베이스(기타)	290,817
유당면(봉지라면)	1,194,211	o 특수용도식품	392,424
유당면(용기면)	755,962	영아용조제식	12,691
o 음료류	8,544,088	성장기용조제식	125,992
침출차(인삼)	76	영.유아용곡류조제식	101
침출차(홍삼)	452	기타 영.유아식	132,288
침출차(녹차)	57,253	환자용 식품(말균)	24,255
침출차(우롱차)	2,337	환자용 식품(살균)	52,031
침출차(홍차)	6,377	환자용 식품(비살균)	1,572
침출차(가공곡류차)	11,175	선천성 대사질환자용 식품(살균)	753
침출차(기타)	143,971	유단백 알레르기영·유아용조제식품(살균)	1,401
엑상차(인삼)	3,682	영·유아용 특수조제식품(말균)	73
엑상차(홍삼)	31,150	영·유아용 특수조제식품(살균)	1,030
엑상차(과실차)	70,831	체중조절용 조제식품	29,863
엑상차(기타)	545,247	임산.수유부용 식품	738
고형차(인삼)	3,003	영.유아용이유식	9,635
고형차(홍삼)	1,150	임산.수유부용 식품	738
고형차(녹차)	22,025	영.유아용이유식	9,635
고형차(홍차)	18,968		

자료 : 식품의약품안전처, 식품 및 식품첨가물 생산실적(2019)

(앞 표에서 계속)

(단위 : 백만원)

생산품목	출하액	생산품목	출하액
o 장류	1,071,645	당절임(기타)	51,890
한식메주	16,939	조림류	244,754
개량메주	8,631	o 농산가공식품류	3,260,799
한식간장	23,436	전분	173,371
양조간장	118,430	전분가공품	101,574
산분해간장	39,905	밀가루	1,015,158
혼합간장	178,512	영양강화밀가루	3,080
한식된장	23,483	땅콩버터	4,514
된장	122,429	땅콩 또는 견과류 가공품	350,825
고추장	220,639	시리얼류	182,159
춘장	25,338	찐쌀	685
청국장	67,663	효소식품	19,489
혼합장	220,872	과·채가공품	472,528
기타장류	5,367	곡류가공품	672,404
o 조미식품	4,299,422	두류가공품	99,451
발효식초(과실)	40,490	서류가공품	88,475
발효식초(곡물)	16,841	기타 농산가공품	77,087
발효식초(주정)	47,408	o 식육가공품 및 포장육	168,331
희석초산	4,017	식육함유가공품(멸균)	1,897
소스	2,017,016	식육함유가공품(살균)	21,696
마요네즈	178,752	식육함유가공품(비살균)	144,738
토마토케첩	89,751	o 알가공품	9,537
복합조미식품	765,209	알함유가공품(멸균)	15
카레(커리)분	1,050	알함유가공품(살균)	4,261
카레(커리)	118,438	알함유가공품(비살균)	5,261
고춧가루	571,702	o 수산가공식품류	5,082,215
실고추	174	어묵	701,934
천연향신료	148,092	어육소시지	133,826
향신료조제품	153,668	어육반제품	11,718
천일염	26,580	어육살	12,275
재제소금(재제조소금)	12,461	연육	5,790
태움·용융소금	23,987	기타어육가공품	59,467
정제소금	43,408	젓갈	66,720
기타소금	740	양념젓갈	209,638
가공소금	39,638	액젓	89,413
o 절임류 또는 조림류	2,312,584	조미액젓	27,963
김치	1,255,593	조미건어포	418,035
김치속	22,406	건어포	104,978
절임식품	714,467	기타건포류	6,849
당절임(인삼)	2,563	조미김	752,825
당절임(홍삼)	20,912	한천	8,197

자료 : 식품의약품안전처, 식품 및 식품첨가물 생산실적(2019)

(앞 표에서 계속)

(단위 : 백만원)

생산품목	출하액	생산품목	출하액
기타 수산물가공품(어류)	1,211,737	즉석섭취식품(햄버거)	107,676
기타 수산물가공품(연체류)	356,053	즉석섭취식품(선식)	15,975
기타 수산물가공품(조미가공품)	147,759	즉석섭취식품(김밥)	272,831
기타 수산물가공품(기타)	757,036	즉석섭취식품(기타)	682,300
o 동물성가공식품류	89,917	신선편의식품(샐러드)	36,969
기타 식육 또는 기타알	731	신선편의식품(새싹채소)	73
기타 동물성 가공식품	5,208	신선편의식품(절단과일)	86,563
곤충가공식품	6,008	신선편의식품(기타)	60,925
추출가공식품	77,969	즉석조리식품(순대)	183,359
o 벌꿀 및 화분가공품류	16,783	즉석조리식품(국)	92,260
벌꿀	14,466	즉석조리식품(탕)	150,805
사양벌꿀	5	즉석조리식품(수프)	33,526
로열젤리	864	즉석조리식품(기타)	1,234,948
로열젤리제품	1,318	만두	713,810
가공화분	-	만두피	11,915
화분함유제품	131	o 기타식품류	1,646,517
o 즉석식품류	4,205,909	효모식품	3,105
생식제품	3,895	기타가공품	1,643,412
생식함유제품	13,783		
즉석섭취식품(도시락)	504,292		

자료 : 식품의약품안전처, 식품 및 식품첨가물 생산실적(2019)

<참고 10>

■ 식품의약품안전처「식품 및 식품첨가물 생산실적」*

» 식품제조가공업 업체 현황 «

(단위 : 개, 명, 십억원)

연 도	업체수 ¹⁾	종업원수 ²⁾	매출액 ³⁾
2015	28,489 (6인 이상 : 8,766)	301,140	56,139.0
2016	28,907 (6인 이상 : 9,039)	311,607	59,000.5
2017	27,820 (6인 이상 : 9,007)	319,920	61,170.9
2018	29,992 (6인 이상 : 9,417)	335,242	63,576.6
2019	30,261 (6인 이상 : 9,545)	337,885	65,408.2

- 주 1) 식품제조가공업 법인업체수 : 지역에 관계없이 동일한 법인번호를 입력한 업체들을 1개의 업체로 간주하고, 동일 그룹이나 법인이 다르면 개별업체로 취급
예) 롯데제과(주) 양산공장, 롯데제과(주) 대전공장은 롯데제과(주) 1개 업체로 간주

2) 생산실적을 보고한 식품 등 제조가공업의 종업원수

3) 매출액은 국내판매액과 수출액의 합계

4) 업체수, 종업원수, 매출액에 건강기능식품 제외 및 주류 포함(2013~2015년), 축산물가공품 제외

» 식품제조가공업 사업체 생산현황 «

연 도	생산량 (천T)	생산액 (십억원)	매출액 (십억원)	매출액 증가율 (%)
2015	33,179	46,503.8	56,139.0	4.5
2016	35,254	47,833.6	59,000.5	5.1
2017	34,740	48,844.0	61,170.9	3.7
2018	38,184	52,085.6	63,576.6	3.9
2019	36,910	53,511.1	65,408.2	2.9

- 주 1) 식품산업 = 식품 + 식품첨가물 + 기구, 용기, 포장지 + 용기류 + 식품조사처리(2010년부터 축산물가공품 제외, 2013년부터 건강기능식품 제외)

2) 도시락 및 용기류는 단위가 '개'이므로 생산량(T)에서 제외

3) 매출액(원) = 국내판매액(원) + 수출액(원)

4) 증가율(%) = (당해년도매출액-전년도매출액) / 전년도매출액 × 100

» 식품제조가공업 사업체 생산현황(2019) «

구분	범위	업체수(개)	비중(%)	매출액(백만원)	
					비중(%)
종업원규모별	계	30,261	100.0	65,408,226	100.0
	1~5인	20,716	68.5	2,780,238	4.3
	6~50인	8,600	28.4	16,303,733	24.9
	51~300인	851	2.8	16,122,660	24.6
	301인 이상	94	0.3	30,201,595	46.2
매출액규모별	계	30,261	100.0	65,408,226	100.0
	10억원 미만	25,345	83.8	3,563,821	5.4
	10~100억원	4,201	13.9	13,195,659	20.2
	100~1,000억원	648	2.1	17,372,087	26.6
	1,000억원 이상	67	0.2	31,276,658	47.8

주) 식품제조가공(축산물가공, 건강기능식품 제외) 법인업체수와 매출액임

* 통계청(전국사업체조사, 광업제조업조사)등과 조사의 방법, 대상이 차이가 있으므로 참고바람

※ 식품 및 식품첨가물 생산실적

· 식품위생법 제42조(품질관리 및 보고) 및 동법 시행규칙 제56조(생산실적 등의 보고)에 의거하여 실시(실적 보고 자료 집계)

· 조사범위 : 식품 및 식품첨가물, 기구·용기·포장지를 제조 또는 가공하는 업체

» 식품제조가공업 사업체의 생산품목별 매출액 현황 «

(단위 : 백만원)

구 분	2015	2016	2017	2018	2019
합 계	56,139,025	59,000,503	61,170,908	63,576,596	65,408,226
과자류, 빵류 또는 떡류	-	-	-	6,379,746	6,778,937
빙과류	-	-	-	404,842	356,286
코코아 가공품류 또는 초콜릿류	1,261,457	1,212,536	1,062,184	1,017,198	1,027,949
당류	-	-	-	1,907,705	1,915,183
잼류	126,290	121,743	132,271	153,537	162,247
두부류 또는 묵류	698,806	784,887	699,806	705,220	706,586
식용유지류	1,753,517	1,764,392	1,839,978	2,062,358	2,217,813
면류	2,946,445	2,879,603	3,299,273	3,246,902	3,390,593
음료류	4,669,611	5,104,980	4,705,598	9,097,086	9,285,108
특수용도식품	329,177	357,722	389,069	385,772	407,310
장류	1,104,695	1,102,314	1,042,336	1,104,137	1,143,184
조미식품	2,983,020	3,403,025	3,639,924	4,262,161	4,445,188
절임류 또는 조림류	-	-	-	2,339,799	2,448,096
주류	4,606,130	6,442,202	5,738,005	5,510,222	5,756,016
농산가공식품류	-	-	-	3,242,031	3,379,800
식육가공품 및 포장육	-	-	-	134,713	168,358
알가공품류	-	-	-	7,806	9,626
수산가공식품류	-	-	-	5,729,578	5,995,035
동물성가공식품류	-	-	-	70,067	93,180
벌꿀 및 화분가공품	-	-	-	6,811	16,821
즉석식품류	-	-	-	4,245,362	4,853,849
기타식품류	5,282,072	5,207,232	6,997,096	1,682,885	1,846,418
식품첨가물	1,622,590	1,598,599	1,871,132	2,259,350	2,299,122
기구 및 용기포장	6,896,531	6,924,242	7,011,041	7,599,492	6,685,002
용기류	14,602	15,562	7,095	21,676	20,143
식품조사처리	203	170	189	140	374

주 1) 매출액=출하액+수출액

2) 2018년부터 새롭게 개정된 식품공전을 기준으로 작성되었으며, 연도별 수치 비교 시 유의 필요

» 식품제조가공업 부문별 사업체 현황 «

(단위 : 국내판매액 - 십억원, 수출액 - 백만불)

연도	식품					건강기능식품					식품첨가물					기구, 용기, 포장지				
	업체수	품목수	매출액	국내 판매액	수출액	업체수	품목수	매출액	국내 판매액	수출액	업체수	품목수	매출액	국내 판매액	수출액	업체수	품목수	매출액	국내 판매액	수출액
2015	26,671	63,776	47,251	44,557	2,694	487	18,956	1,823	1,733	90	820	2,015	1,589	1,218	371	1,883	2,184	6,834	6,246	588
2016	27,160	66,899	49,984	47,000	2,984	487	20,699	2,126	2,018	108	843	2,120	1,545	1,215	330	1,903	2,233	6,853	6,311	542
2017	26,249	68,086	51,793	48,052	3,741	496	21,500	2,237	2,130	108	811	2,145	1,815	1,379	436	2,207	2,717	6,933	6,284	649
2018	28,416	67,493	53,318	49,576	3,742	500	23,891	2,522	2,396	126	950	2,379	2,215	1,774	441	1,718	2,379	7,552	6,859	693
2019	28,865	71,023	55,725	51,638	4,087	508	26,342	2,951	2,808	143	1,003	2,580	2,236	1,858	378	1,583	1,869	6,601	5,973	628

- 주 1) 품목수는 식품공전의 식품유형, 식품첨가물공전의 개별품목을 기준으로 작성되며, 한 업체에서 동일한 품목의 제품을 여러 개 생산할 경우 1개로 간주함
 2) 국내판매액: 영업기간 내 각 업체에서 국내에 판매한 제품의 생산액 + 기업이윤. 동일기업 내 타사업체에 무상으로 양도한 것-건보 또는 선물용으로 증정한 사무용 및 종업원에 대한 급여용으로 해당 사업체 내 직접 소비분도 포함
 3) 축산물가공품, 건강기능식품 제외, 주류 포함
 4) 수출액의 원화환산을 위해 적용한 환율에 따라 매출액의 합계는 다소 차이가 있을 수 있음. 표에 적용한 환율은 각년도 식품의약품통계연보에 기재된 2015년 1,131.52, 2016년 1,160.41, 2017년 1,130.61, 2018년 1,101.08, 2019년 1,166.11 을 적용하였음

가. 외식업(음식점업 및 주점업) 산업 구조

■ 서비스업 중 외식업이 차지하는 비중

- 통계청에 따르면 2019년 서비스업 전체 매출액 중 음식점업 매출액이 차지하는 비중은 6.6%
- 사업체수는 총 727,377개, 총 2,191,917명이 종사하는 것으로 나타남

» 서비스업 내에서 음식점업의 비중(2019) «

(단위 : 십억원 개, 명, %)

구 분	2009	2013	2016	2017	2018	2019	사업체수	종사자수
○ 서비스업(A)	1,092,545	1,440,363	1,900,310	2,041,511	2,140,169	2,189,378	2,977,751	12,537,747
- 숙박 및 음식점업(B)	79,308	90,630	131,803	141,223	151,639	158,565	785,706	2,384,828
· 음식점 및 주점업(C)	69,865	79,550	118,853	128,300	138,183	144,392	727,377	2,191,917
(비중 C/A)	(6.4)	(5.5)	(6.3)	(6.3)	(6.5)	(6.6)	(24.4)	(17.5)

자료 : 통계청 서비스업조사

주) 2015년 이전 자료의 경우 9차 분류를 10차로 연계하여 작성된 자료로 일부 사업체가 대상 외로 변경되어 집계에서 제외되었으므로 해석에 유의

■ GDP에서 차지하는 비중

- 2020년 한국은행 국민계정에 따르면 서비스업 부가가치(GDP) 1,104.2조원 중 숙박 및 음식점업 (38.9조원)은 3.5% 차지

» 서비스업 및 음식·숙박업 부가가치 «

(단위 : 십억원, 명목기준, %)

구 분	2016	2017	2018	2019	2020
○ 서비스업 ¹⁾ (A)	963,671.9	1,006,839.9	1,057,135.6	1,101,624.1	1,104,240.7
- 숙박 및 음식점업 ²⁾ (B)	40,343.7	41,411.6	44,009.2	46,914.5	38,903.5
(비중 B/A)	(4.2)	(4.1)	(4.2)	(4.3)	(3.5)

자료 : 한국은행 국민계정(2015년 기준)

주 1) 서비스업은 "도소매 및 숙박음식업, 운수업, 금융 및 보험업, 부동산업, 정보통신업, 사업서비스업, 공공행정·국방 및 사회보장, 교육 서비스업, 의료·보건업 및 사회복지서비스업, 문화 및 기타 서비스업"으로 구성됨

2) 한국은행에서는 음식점업과 숙박업을 분리하여 공표하지 않음

외식산업(음식점 및 주점업) 현황

- 음식점업 사업체수는 2019년 727천개로 2009년 대비 25.3% 증가(2009~2019년 평균 2.3% 증가)

 - 종사자수는 2,192천명으로 2009년 1,601천명보다 36.9% 증가(2009~2019년 평균 3.2% 증가)
 - 매출액은 144.4조원으로 2009년 69.9조원에 비해 106.7% 증가(2009~2019년 평균 7.5% 증가)
- 사업체당 매출액은 2019년 199백만원으로 2009년 대비 64.9% 증가(2009~2019년 평균 5.1% 증가)

 - 종사자 1인당 매출액은 65.9백만원으로 2009년 43.6백만원보다 50.9% 증가(2009~2019년 평균 4.2% 증가)
 - 건물 연면적(㎡)당 매출액은 2019년 1,708.3천원으로 2009년 1,145.9천원보다 49.1% 증가(2009~2019년 평균 4.1% 증가)

음식점 및 주점업 사업체수, 종사자, 매출액

(단위 : 천개, 천명, 십억원, 백만원/개소, 백만원/명, 천원/㎡)

구 분	2009	2010	2011	2012	2013	2014	2015	2016	2017	2018	2019
○ 사업체수(A)	581	586	607	625	636	651	657	675	692	709	727
○ 종사자수(B)	1,601	1,609	1,684	1,753	1,824	1,896	1,945	1,989	2,037	2,139	2,192
○ 매출액(C)	69,865	67,566	73,507	77,285	79,550	83,820	108,013	118,829	128,300	138,183	144,392
※업체당 매출액(C/A)	120.4	115.2	121.1	123.7	125.1	128.8	164.4	176.0	185.5	194.9	198.5
※1인당 매출액(C/B)	43.6	42.0	43.7	44.1	43.6	44.2	55.5	59.8	63.0	64.6	65.9
※건물 연면적(㎡)당 매출액	1,145.9	913.1	1,154.9	1,220.6	1,239.3	1,264.5	1,566.2	1,749.7	1,712.8	1,745.9	1,708.3

자료 : 통계청 서비스업조사

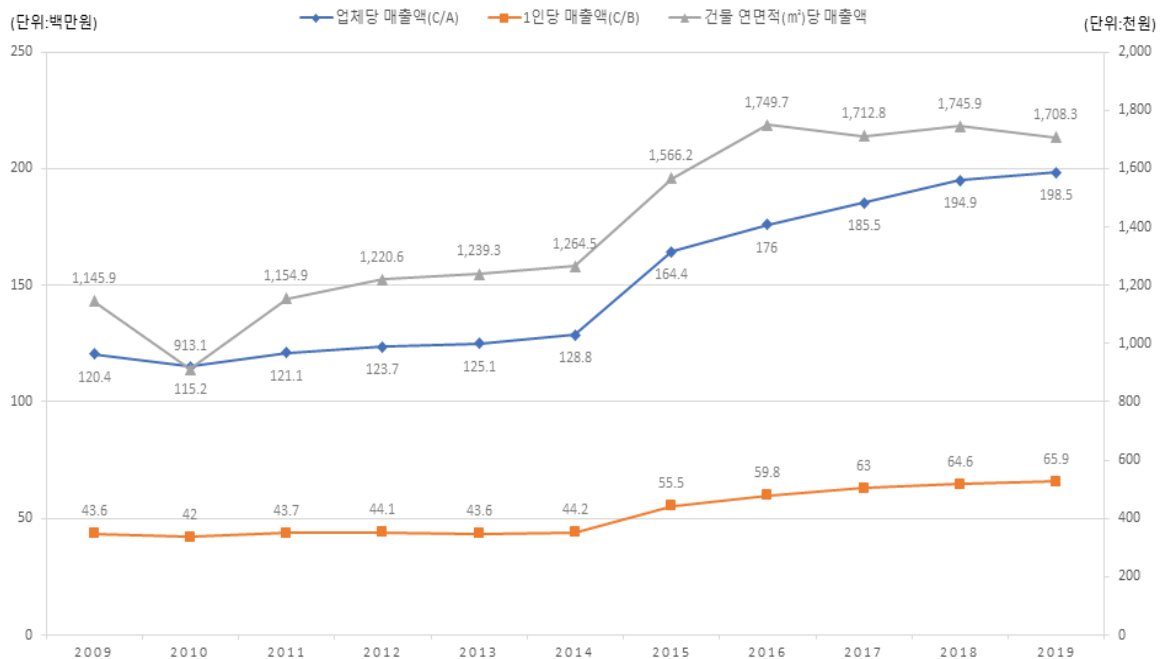

- 지역별로는 서울(125.7천개소)과 경기(151.9천개소) 지역에 전국 음식점업 사업체 중 38.2%가 분포하고 있고, 종사자수 및 매출액도 서울과 경기지역이 가장 많음

» 2019년 음식점 및 주점업 시도별 현황 ◀

구 분	2018						2019					
	사업체수	비중	종사자수	매출액	업체당 매출액	1인당 매출액	사업체수	비중	종사자수	매출액	업체당 매출액	1인당 매출액
		%						%				
	천개	%	천명	십억원	백만원/개소	백만원/명	천개	%	천명	십억원	백만원/개소	백만원/명
전 국	709.0	100.0	2,138.8	138,183.1	194.9	64.6	727.4	100.0	2,191.9	144,392	198.5	65.9
서울	123.7	17.5	458.1	34,877.6	281.9	76.1	125.7	17.3	455.1	36,606	291.1	80.4
부산	50.0	7.1	152.1	8,638.2	172.7	56.8	51.2	7.0	154.6	9,127	178.3	59.0
대구	34.2	4.8	97.4	5,248.0	153.3	53.9	34.8	4.8	98.1	5,419	155.6	55.2
인천	33.7	4.7	103.9	7,102.7	210.9	68.4	34.9	4.8	107.2	7,389	211.6	68.9
광주	19.2	2.7	58.8	3,408.1	177.3	57.9	20.0	2.7	62.3	3,680	184.5	59.1
대전	20.4	2.9	62.9	3,718.6	181.9	59.1	21.0	2.9	63.7	3,836	182.7	60.2
울산	17.9	2.5	50.0	3,013.1	167.9	60.3	18.4	2.5	50.6	3,068	166.7	60.6
세종	3.4	0.5	10.8	688.6	204.9	63.9	3.8	0.5	11.9	745	198.4	62.4
경기	146.1	20.6	477.7	32,531.2	222.7	68.1	151.9	20.9	493.5	34,381	226.4	69.7
강원	31.7	4.5	80.4	4,623.1	145.6	57.5	32.3	4.4	83.7	4,773	147.9	57.0
충북	25.9	3.7	67.8	4,221.9	163.0	62.2	26.6	3.7	71.2	4,373	164.5	61.4
충남	32.9	4.6	88.4	5,643.5	171.4	63.8	33.6	4.6	92.6	5,823	173.6	62.9
전북	25.2	3.6	69.2	3,835.9	152.2	55.5	25.8	3.5	72.1	4,020	155.9	55.7
전남	28.9	4.1	71.5	4,428.3	153.4	61.9	29.5	4.1	75.1	4,072	138.1	54.2
경북	45.3	6.4	107.2	5,984.3	132.2	55.8	45.9	6.3	110.4	6,712	146.1	60.8
경남	56.0	7.9	139.1	7,608.7	136.0	54.7	56.7	7.8	143.8	7,667	135.1	53.3
제주	14.5	2.0	43.5	2,611.2	180.6	60.0	15.4	2.1	45.9	2,701	175.7	58.8

자료 : 통계청 서비스업조사

나. 규모별 분포

■ 종사자 규모별

- 사업체의 84.6%에 달하는 5인 미만 소규모 음식점업체의 종사자 비중은 전체의 60.0%, 매출액 비중은 47.7%에 수준
- 한편, 사업체의 2.9%에 해당하는 10인 이상 대규모 음식점업체의 매출액 비중은 24.1% 수준

» 종사자 규모별 사업체수, 종사자, 매출액 «

(단위 : 천개, 천명, 십억원, %)

구 분	사업체수			종사자수			매출액		
	2017	2018	2019	2017	2018	2019	2017	2018	2019
전 체	691.8	709.0	727.4	2,036.7	2,138.8	2,191.9	128,299.8	138,183.1	144,392.0
5인미만	597.7 (86.4)	603.9 (85.2)	615.5 (84.6)	1,269.2 (62.3)	1,273.3 (59.5)	1,314.1 (60.0)	65,041.9 (50.7)	67,039.0 (48.5)	68,861.9 (47.7)
5~9인	77.3 (11.2)	84.4 (11.9)	91.0 (12.5)	471.8 (23.2)	520.5 (24.3)	540.2 (24.6)	35,001.1 (27.3)	38,498.8 (27.9)	40,799.8 (28.3)
10인이상	16.8 (2.4)	20.7 (2.9)	20.8 (2.9)	295.6 (14.5)	344.9 (16.1)	337.7 (15.4)	28,256.8 (22.0)	32,645.3 (23.6)	34,730.3 (24.1)

자료 : 통계청 서비스업조사
주) ()안은 백분율임

■ 매출액 규모별

- 매출액이 1억 미만인 음식점업체수는 288.7천개(전체 사업체 중 39.7%)로 전년대비 13.6% 감소 하였으며, 매출액이 10억원 이상인 음식점업체는 53.0천개(전체 사업체 중 7.3%)로 전년대비 45.0% 증가함

» 매출액 규모별 사업체수, 종사자, 매출액 «

(단위 : 천개, 천명, 십억원, %)

구 분	사업체수			종사자수			매출액		
	2017	2018	2019	2017	2018	2019	2017	2018	2019
전 체	691.8	709.0	727.4	2,036.7	2,138.8	2,191.9	128,299.8	138,183.1	144,392.0
100백만 미만	287.0 (41.5)	334.3 (47.1)	288.7 (39.7)	479.2 (23.5)	574.6 (26.9)	470.4 (21.5)	9,292.5 (7.2)	12,284.3 (8.9)	8,848.6 (6.1)
100백만 이상 ~ 1,000백만원 미만	373.3 (54.0)	338.2 (47.7)	385.7 (53.0)	1,240.4 (60.9)	1,194.7 (55.9)	1,281.5 (58.5)	69,349.6 (54.1)	70,896.8 (51.3)	69,533.1 (48.2)
1,000백만원 이상	31.4 (4.5)	36.5 (5.2)	53.0 (7.3)	317.0 (15.6)	369.5 (17.3)	440.1 (20.1)	49,657.7 (38.7)	55,002.1 (39.8)	66,010.3 (45.7)

자료 : 통계청 서비스업조사
주) ()안은 백분율임

» 음식점 및 주점업 업종별 사업체수 및 매출액 «

(단위 : 개, 십억원, 백만원/개소)

업 종	2018			2019		
	사업체수 (A)	매출액 (B)	업체당 매출액 (B/A)	사업체수 (A)	매출액 (B)	업체당 매출액 (B/A)
■ 음식점 및 주점업	709,014	138,183,129	194.9	727,377	144,391,991	198.5
□ 음식점업	506,407	114,868,886	226.8	518,794	120,065,179	231.4
○ 한식 음식점업	313,562	63,132,792	201.3	317,225	65,947,501	207.9
- 한식 일반 음식점업	188,565	34,572,560	183.3	190,476	35,790,474	187.9
- 한식 면 요리 전문점	22,028	3,535,730	160.5	22,669	3,703,156	163.4
- 한식 육류 요리 전문점	72,878	18,134,259	248.8	74,536	19,471,146	261.2
- 한식 해산물 요리 전문점	30,091	6,890,243	229.0	29,544	6,982,725	236.4
○ 외국식 음식점업	55,136	16,148,805	292.9	58,386	16,549,125	283.4
- 중식 음식점업	24,546	5,802,680	236.4	25,615	6,282,830	245.3
- 일식 음식점업	13,436	4,451,432	331.3	13,982	4,432,859	317.0
- 서양식 음식점업	12,607	4,783,493	379.4	13,540	4,710,015	347.9
- 기타 외국식 음식점업	4,547	1,111,200	244.4	5,249	1,123,421	214.0
○ 기관 구내식당업	11,325	10,113,324	893.0	11,203	10,521,197	939.1
○ 출장 및 이동 음식점업	563	159,807	283.8	621	186,361	300.1
- 출장 음식 서비스업	563	159,807	283.8	621	186,361	300.1
○ 기타 간이 음식점업	125,821	25,314,158	201.2	131,359	26,860,995	204.5
- 제과점업	19,390	5,936,409	306.2	21,470	5,977,512	278.4
- 피자, 햄버거, 샌드위치 및 유사 음식점업	19,017	6,168,086	324.3	20,290	6,758,639	333.1
- 치킨 전문점	36,791	5,365,202	145.8	37,508	6,200,994	165.3
- 김밥 및 기타 간이 음식점업	43,212	5,191,216	120.1	44,495	5,695,228	128.0
- 간이 음식 포장 판매 전문점	7,411	2,653,245	358.0	7,596	2,228,622	293.4
□ 주점 및 비알콜 음료점업	202,607	23,314,243	115.1	208,583	24,326,812	116.6
○ 주점업	119,162	12,437,010	104.4	114,970	11,875,208	103.3
- 일반유흥주점업	29,905	2,997,373	100.2	29,448	2,896,332	98.4
- 무도유흥주점업	1,934	411,697	212.9	1,944	375,833	193.3
- 생맥주 전문점	7,562	919,172	121.6	8,035	1,050,923	130.8
- 기타 주점업	79,761	8,108,768	101.7	75,543	7,552,120	100.0
○ 비알콜 음료점업	83,445	10,877,233	130.4	93,613	12,451,604	133.0
- 커피 전문점	66,231	9,687,014	146.3	76,145	11,067,973	145.4
- 기타 비알코올 음료점업	17,214	1,190,219	69.1	17,468	1,383,631	79.2

자료 : 통계청 서비스업조사

주 1) 일반유흥주점업 : 접객요원을 두고 술을 판매하는 유흥주점

2) 기타주점업 : 접객시설을 갖추고 대중에게 술을 판매하는 주점(맥주전문점, 와인바, 막걸리집, 민속주점 등)

■ 업종별 전년대비 증감 현황

- 사업체수로는 2019년 한식 일반 음식점업(190천개), 커피 전문점(76천개), 기타 주점업(76천개)이, 매출액으로는 한식 일반 음식점업(35.8조원), 한식 육류 요리 전문점(19.5조원), 커피 전문점(11.1조원)이 음식점업의 상위 3개 업종으로 나타남

» 음식점 및 주점업의 사업체수 및 매출액별 상위 업종(2019) «

사업체수별 순위				매출액별 순위			
순위	업종	사업체수 (개)	매출액 (십억원)	순위	업종	사업체수 (개)	매출액 (십억원)
1	한식 일반 음식점업	190,476	35,790	1	한식 일반 음식점업	190,476	35,790
2	커피 전문점	76,145	11,068	2	한식 육류 요리 전문점	74,536	19,471
3	기타 주점업	75,543	7,552	3	커피 전문점	76,145	11,068
4	한식 육류 요리 전문점	74,536	19,471	4	기관 구내식당업	11,203	10,521
5	김밥 및 기타 간이 음식점업	44,495	5,695	5	기타 주점업	75,543	7,552
6	치킨 전문점	37,508	6,201	6	한식 해산물 요리 전문점	29,544	6,983
7	한식 해산물 요리 전문점	29,544	6,983	7	피자 햄버거 샌드위치 및 유사 음식점업	20,290	6,759
8	일반 유흥 주점업	29,448	2,896	8	중식 음식점업	25,615	6,283
9	중식 음식점업	25,615	6,283	9	치킨 전문점	37,508	6,201
10	한식 면 요리 전문점	22,669	3,703	10	제과점업	21,470	5,978

자료 : 통계청 서비스업조사

- 매출액은 2019년 출장 음식 서비스업(16.6%), 기타 비알코올 음료점업(16.3%), 치킨 전문점(15.6%), 생맥주 전문점(14.3%), 커피전문점(14.3%)이 10% 이상 큰 폭으로 증가함
- 한편, 2019년 음식점업 세부 업종별 매출액이 대부분 증가하였으나, 간이 음식 포장 판매 전문점(-16.0%)의 매출액은 큰 폭으로 감소함

» 2019년 음식점 및 주점업 내 전년 대비 매출액 증가·감소 주요 업종 «

증 가					감 소				
순위	업 종	매출액(십억원)		전년대비 (%)	순위	업 종	매출액(십억원)		전년대비 (%)
		2018	2019				2018	2019	
1	출장 음식 서비스업	159.8	186.4	16.6	1	간이 음식 포장 판매 전문점	2,653.2	2,228.6	-16.0
2	기타 비알코올 음료점업	1,190.2	1,383.6	16.3	2	무도 유흥 주점업	411.7	375.8	-8.7
3	치킨 전문점	5,365.2	6,201.0	15.6	3	기타 주점업	8,108.8	7,552.1	-6.9
4	생맥주 전문점	919.2	1,050.9	14.3	4	일반 유흥 주점업	2,997.4	2,896.3	-3.4
5	커피 전문점	9,687.0	11,068.0	14.3	5	서양식 음식점업	4,783.5	4,710.0	-1.5
6	김밥 및 기타 간이 음식점업	5,191.2	5,695.2	9.7	6	일식 음식점업	4,451.4	4,432.9	-0.4

자료 : 통계청 서비스업조사

» 음식점업 업종별 사업체수 추이 «

(단위 : 개, %)

업 종	2017	2018	2019	전년대비 증가율	연평균 증가율
■ 음식점 및 주점업	691,751	709,014	727,377	2.6	2.5
□ 음식점업	496,915	506,407	518,794	2.4	2.2
○ 한식 음식점업	310,692	313,562	317,225	1.2	1.0
- 한식 일반 음식점업	192,124	188,565	190,476	1.0	-0.4
- 한식 면 요리 전문점	21,455	22,028	22,669	2.9	2.8
- 한식 육류 요리 전문점	67,733	72,878	74,536	2.3	4.9
- 한식 해산물 요리 전문점	29,380	30,091	29,544	-1.8	0.3
○ 외국식 음식점업	52,238	55,136	58,386	5.9	5.7
- 중식 음식점업	24,839	24,546	25,615	4.4	1.6
- 일식 음식점업	11,714	13,436	13,982	4.1	9.3
- 서양식 음식점업	11,831	12,607	13,540	7.4	7.0
- 기타 외국식 음식점업	3,854	4,547	5,249	15.4	16.7
○ 기관 구내식당업	11,178	11,325	11,203	-1.1	0.1
○ 출장 및 이동 음식점업	598	563	621	10.3	1.9
- 출장 음식 서비스업	598	563	621	10.3	1.9
○ 기타 간이 음식점업	122,209	125,821	131,359	4.4	3.7
- 제과점업	17,075	19,390	21,470	10.7	12.1
- 피자, 햄버거, 샌드위치 및 유사 음식점업	17,785	19,017	20,290	6.7	6.8
- 치킨 전문점	38,099	36,791	37,508	1.9	-0.8
- 감밥 및 기타 간이 음식점업	41,933	43,212	44,495	3.0	3.0
- 간이 음식 포장 판매 전문점	7,317	7,411	7,596	2.5	1.9
□ 주점 및 비알콜 음료점업	194,836	202,607	208,583	2.9	3.5
○ 주점업	121,018	119,162	114,970	-3.5	-2.5
- 일반유흥주점업	32,319	29,905	29,448	-1.5	-4.5
- 무도유흥주점업	1,814	1,934	1,944	0.5	3.5
- 생맥주 전문점	7,194	7,562	8,035	6.3	5.7
- 기타 주점업	79,691	79,761	75,543	-5.3	-2.6
○ 비알콜 음료점업	73,818	83,445	93,613	12.2	12.6
- 커피 전문점	56,928	66,231	76,145	15.0	15.7
- 기타 비알코올 음료점업	16,890	17,214	17,468	1.5	1.7

자료 : 통계청 서비스업조사

» 음식점업 업태별 현황 «

(단위 : 개)

	2012	2013	2014	2015	2016	2017	2018	2019
합 계	776,409	796,384	809,201	774,533	832,960	851,893	867,834	892,825
일반음식점 ¹⁾	615,903	614,649	633,631	604,223	638,404	644,125	648,670	657,727
휴게음식점 ²⁾	86,813	108,846	102,240	101,759	123,021	136,348	148,064	164,251
제과점 ³⁾	16,142	15,997	16,606	16,030	17,691	17,784	18,107	18,348
단란주점 ⁴⁾	15,473	14,953	14,776	13,916	14,132	13,925	13,605	13,418
유흥주점 ⁵⁾	33,043	32,511	32,294	29,171	29,409	29,135	28,742	28,265
위탁급식영업 ⁶⁾	9,035	9,428	9,654	9,434	10,303	10,576	10,646	10,816

자료 : 식품의약품안전처 식품의약품통계연보 2020

주 1) 음식류를 조리·판매하는 영업 식사와 함께 부수적으로 음주행위가 허용

2) 주로 다류, 아이스크림류 등을 조리·판매하거나 패스트푸드점, 분식점 형태의 영업 등 음식류를 조리·판매하는 영업으로서 음주행위가 허용되지 아니하는 영업

3) 주로 빵, 떡, 과자 등을 제조·판매하는 영업으로서 음주행위가 허용되지 않는 영업

4) 주로 주류를 조리·판매하는 영업으로서 손님 노래를 부르는 행위가 허용되는 영업

5) 주로 주류를 조리·판매하는 영업으로서 유흥종사자를 두거나 유흥시설을 설치할 수 있고 손님이 노래를 부르거나 춤을 추는 행위가 허용되는 영업

6) 집단급식소를 설치·운영하는 자와의 계약에 의하여 그 집단급식소 내에서 음식류를 조리하여 제공하는 영업

■ 업종별 가맹점 현황

- 2019년 음식점업 중 프랜차이즈 사업체 비중이 높은 업종은 치킨전문점(68.5%), 피자,햄버거, 샌드위치 및 유사 음식점업(61.4%)순이며, 가장 낮은 업종은 한식 음식점업(9.7%)으로 나타남
- 전년대비 프랜차이즈 사업체수 증가율이 가장 큰 업종은 피자, 햄버거, 샌드위치 및 유사 음식점업(7.7%)이며, 감소율이 가장 큰 업종은 생맥주 및 기타 주점업(-14.7%)으로 나타남

» 음식점업 내 프랜차이즈 비중 «

업 종	2018			2019			
	전체(A)	프랜차이즈 사업체수(B)	비중(B/A)	전체(A)	프랜차이즈 사업체수(B)	비중(B/A)	전년대비 증감률
	개	개	%	개	개	%	%
한식 음식점업	313,562	29,209	9.3	317,225	30,927	9.7	5.9
외국식 음식점업	55,136	7,561	13.7	58,386	7,476	12.8	-1.1
제과점업	19,390	7,354	37.9	21,470	7,390	34.4	0.5
피자, 햄버거, 샌드위치 및 유사 음식점업	19,017	11,576	60.9	20,290	12,468	61.4	7.7
치킨전문점	36,791	25,110	68.3	37,508	25,687	68.5	2.3
김밥, 기타 간이음식점 및 포장 판매점	50,623	13,077	25.8	52,091	13,371	25.7	2.2
생맥주 및 기타 주점업	87,823	11,676	13.3	83,578	9,965	11.9	-14.7
커피 및 기타 비알코올 음료점업	83,445	17,615	21.1	93,613	18,350	19.6	4.2

자료 : 통계청 프랜차이즈조사

- 업체당 영업이익은 프랜차이즈가 비프랜차이즈에 비해 높으며, 프랜차이즈의 경우 외국식 음식점업이(39.7백만원), 비프랜차이즈의 경우 제과점업(37.4백만원)이 높은 영업이익을 보임

» 음식점업 프랜차이즈 여부에 따른 매출액/영업비용(2019) «

업 종	프랜차이즈				비프랜차이즈			
	사업체수	매출액	영업비용	업체당 영업이익	사업체수	매출액	영업비용	업체당 영업이익
	개소	백만원	백만원	백만원/개소	개소	백만원	백만원	백만원/개소
한식 음식점업	30,927	9,455,563	8,350,619	35.7	286,298	56,491,938	51,455,886	17.6
외국식 음식점업	7,476	2,858,719	2,561,725	39.7	50,910	13,690,406	12,949,233	14.6
제과점업	7,390	2,995,384	2,726,827	36.3	14,080	2,982,128	2,454,926	37.4
피자, 햄버거, 샌드위치 및 유사 음식점업	12,468	3,786,656	3,338,923	35.9	7,822	2,971,983	3,213,388	-30.9
치킨전문점	25,687	5,287,802	4,480,120	31.4	11,821	913,192	1,178,096	-22.4
김밥, 기타 간이음식점 및 포장 판매점	13,371	2,812,782	2,423,931	29.1	38,720	5,111,068	4,817,292	7.6
생맥주 및 기타 주점업	9,965	1,806,288	1,511,087	29.6	73,613	6,796,755	6,029,132	10.4
커피 및 기타 비알코올 음료점업	18,350	3,845,082	3,309,404	29.2	75,263	8,606,522	7,757,661	11.3

자료 : 통계청 프랜차이즈조사

주) 업체당 영업이익 = (매출액-영업비용)/사업체수

〈참고 11〉

■ 외식업 경영지표

» 음식점 및 주점업 자산 및 자본규모 «

(단위 : 백만원)

업종별	2017		2018		2019	
	자산규모	자본규모	자산규모	자본규모	자산규모	자본규모
숙박 및 음식점업	52,840,994	17,527,479	56,070,778	19,201,928	61,740,730	19,933,080
음식점 및 주점업	20,014,860	7,339,754	22,364,795	7,979,255	25,354,154	8,287,533

자료 : 한국은행, 각년도 기업경영분석

» 음식점 및 주점업 수익성 경영지표 «

(단위 : %)

업종별	2017			2018			2019		
	총자산 순이익률	매출액 순이익률	매출액 영업이익률	총자산 순이익률	매출액 순이익률	매출액 영업이익률	총자산 순이익률	매출액 순이익률	매출액 영업이익률
숙박 및 음식점업	-0.61	-0.99	1.42	-0.16	-0.26	1.52	0.12	0.19	2.20
음식점 및 주점업	0.99	0.77	2.10	1.52	1.23	2.18	1.18	0.99	2.45

자료 : 한국은행, 각년도 기업경영분석

» 음식점 및 주점업 성장성 경영지표 «

(단위 : %)

업종별	2017			2018			2019		
	총자산 증가율	유형자산 증가율	매출액 증가율	총자산 증가율	유형자산 증가율	매출액 증가율	총자산 증가율	유형자산 증가율	매출액 증가율
숙박 및 음식점업	5.03	5.49	5.23	6.91	5.08	7.01	10.37	7.97	7.01
음식점 및 주점업	7.71	5.78	7.40	7.91	5.40	8.36	13.27	13.70	6.67

자료 : 한국은행, 각년도 기업경영분석

» 음식점 및 주점업의 광고선전비 및 연구개발비 «

(단위 : 백만원, %)

업종별	2017				
	매출액(A)	광고선전비(B)	연구개발비(C)	(B ÷ A)×100	(C ÷ A)×100
숙박 및 음식점업	31,929,100	308,462	11,831	0.97	0.04
음식점 및 주점업	24,810,699	235,307	8,695	0.95	0.04
업종별	2018				
	매출액(A)	광고선전비(B)	연구개발비(C)	(B ÷ A)×100	(C ÷ A)×100
숙박 및 음식점업	33,685,395	322,651	8,414	0.96	0.02
음식점 및 주점업	26,564,545	252,749	7,800	0.95	0.03
업종별	2019				
	매출액(A)	광고선전비(B)	연구개발비(C)	(B ÷ A)×100	(C ÷ A)×100
숙박 및 음식점업	36,307,573	296,955	10,985	0.82	0.03
음식점 및 주점업	28,467,373	214,687	10,256	0.75	0.04

자료 : 한국은행, 각년도 기업경영분석

가. 음식료품 도소매업

■ 2019년 음식료품 및 담배 도매업 사업체수는 75천개(전년대비 0.7% 증가)로 2009년 50천개보다 48.8% 증가(2009~2019년 평균 4.1% 증가)

● 종사자수는 313천명(전년대비 4.1% 증가), 매출액은 156조원(전년대비 1.1% 증가)으로 2009년에 비해 각각 39.6%, 120.3% 증가(2009~2019년 평균 각각 3.4%, 8.2% 증가)

■ 2019년 음식료품 및 담배 소매업 사업체수는 108천개(전년대비 0.6% 증가)로 2009년에 비해 11.7% 증가(2009~2019년 평균 1.1% 증가)

● 종사자수는 211천명(전년대비 4.3% 증가), 매출액은 26조원(전년대비 2.3% 증가)으로 2009년에 비해 각각 25.1%, 109.1% 증가(2009~2019년 평균 각각 2.3%, 7.7% 증가)

» 음식료품 도소매업 산업구조 «

(단위 : 천개, 천명, 십억원)

구 분	2009	2010	2011	2012	2013	2014	2015	2016	2017	2018	2019
□ 음식료품 및 담배 도매업 ¹⁾											
○ 사업체수	50.3	51.7	54.3	58.7	63.4	71.5	75.6	74.3	73.9	74.2	74.8
- 담배제외	50.0	51.3	54.0	58.5	63.1	71.1	75.3	74.0	73.6	73.9	74.5
○ 종사자수	223.9	220.6	223.9	234.4	257.0	282.3	302.7	295.9	294.5	300.3	312.7
- 담배제외	219.1	215.7	219.4	230.1	252.6	277.8	298.2	292.1	290.7	296.3	308.7
○ 매출액	70,753.9	88,527.0	94,598.4	100,310.5	100,606.5	103,435.3	139,195.0	146,523.1	153,523.4	154,134.7	155,895.4
- 담배제외	67,076.9	85,386.9	91,432.8	96,996.3	97,330.0	100,048.6	135,542.3	143,466.1	150,704.7	151,474.2	153,249.5
□ 음식료품 및 담배 소매업 ¹⁾											
○ 사업체수	96.3	98.7	100.9	104.1	103.9	106.0	105.9	103.5	104.6	106.8	107.5
- 담배제외	94.5	96.4	98.6	101.9	102.0	103.6	103.2	101.1	102.0	104.0	104.5
○ 종사자수	168.5	171.4	175.6	184.1	185.6	192.7	195.0	189.6	195.6	202.0	210.7
- 담배제외	166.2	168.5	172.4	181.3	183.0	189.0	191.2	186.3	192.1	198.0	206.3
○ 매출액	12,228.3	12,674.1	13,677.3	13,575.1	13,475.1	13,882.7	20,892.0	22,352.5	24,002.1	24,989.7	25,565.2
- 담배제외	12,154.6	12,593.0	13,587.4	13,494.0	13,398.7	13,787.9	20,733.8	22,181.2	23,783.3	24,662.6	25,136.8
※식품 소매업 ²⁾	56,763.8	65,163.9	71,701.5	76,469.1	77,825.6	79,504.3	96,254.6	101,031.9	105,348.9	109,543.6	111,423.0

자료 1) 통계청 서비스업조사

2) 통계청 소매판매액조사(2005~2009년은 2005년 기준, 2010~2014년은 2010년 기준, 2015년~2017년은 2015년 기준임)

주 1) 서비스업조사와 소매판매액조사는 서로 전체 표본수가 상이(서비스업조사 약 200천개, 소매판매액 약 17,300개)하므로 산출결과에 차이가 있을 수 있음

2) 2010년, 2015년 자료는 통계청 경제총조사 자료임

3) 식품유통업의 경우 원 출처인 서비스업조사가 개정 이전(2016년 이전) 자료를 중분류(9차~10차 연계)로만 제공함에 따라 2016년 이전 자료는 9차 개정 자료로 수록

※ 도소매업 구분

- 별도의 판매조직을 통해 도매 또는 소매 → 도매업 또는 소매업
- 직접 제조하지 않은 상품 도매 → 도매업
- 직접 제조하지 않은 상품 소매 → 소매업
- 자료 : 통계청 2014년 기준 서비스업부문 조사지침서(2015.6)

나. 소매업 판매액

■ 소매업 전체 판매액은 2020년 475조원으로 2019년 473조원에 비해 0.4% 증가(2017년 이후 연평균 2.6% 증가)

연도별 소매업 업태별 판매액

(단위 : 백만원)

구 분	2017	2018	2019	2020
□ 소매업 판매액 계	440,288,001	465,004,922	473,177,883	475,199,970
◦ 백화점	29,324,217	29,967,537	30,386,424	27,379,576
◦ 대형마트	33,798,158	33,453,685	32,424,692	33,777,746
◦ 연세점	14,465,845	18,960,170	24,858,610	15,505,934
◦ 슈퍼마켓 및 잡화점	45,592,914	46,457,102	44,178,237	46,467,557
◦ 편의점	22,237,893	24,406,536	25,691,628	26,522,549
◦ 승용차 및 연료 소매점	94,508,088	101,552,456	100,646,290	104,712,192
◦ 전문소매점	139,120,197	139,884,444	135,409,622	121,959,943
◦ 무점포 소매	61,240,692	70,322,992	79,582,386	98,874,474
※ 상품군 중 음식료품 (전체 판매액 대비)	105,348,914 23.9	109,543,580 23.6	111,422,970 23.5	121,397,594 25.5

자료 : 통계청 소매판매액통계

주) 동 지표에서 이용한 「소매업판매액통계」는 소매업을 업태와 상품군으로 구분하여 조사한 것으로, 사업체의 주업종으로 구분하는 「서비스업조사」와는 별도의 통계임

연도별 소매액 판매액 추이

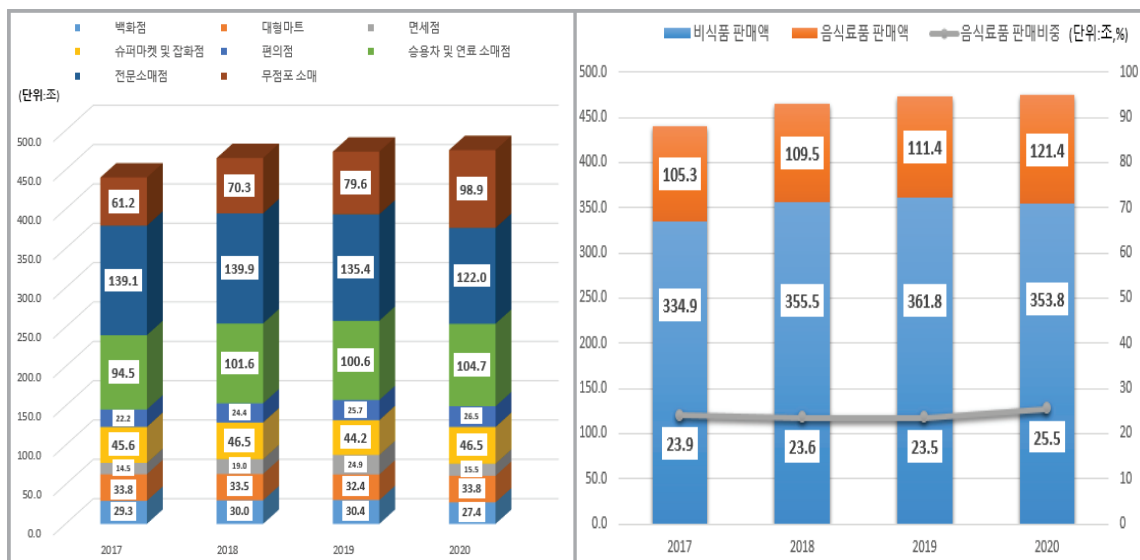

■ 2020년 식품 부문 소매업 판매액은 121.4조원으로 2019년 111.4조원에 비해 9.0% 증가(2017년 이후 연평균 4.8% 증가)

● 전체 소매업 판매액에서 음식료품 판매액이 차지하는 비중은 25.5%로 나타남

» 소매업의 식품 판매액 «

(단위 : 백만원, %)

구 분	2017		2018		2019		2020	
	판매액	비중	판매액	비중	판매액	비중	판매액	비중
□ 소매업 판매액 계	440,288,001	100.0	465,004,922	100.0	473,177,883	100.0	475,199,970	100.0
○ 내구재	111,056,380	25.2	116,383,715	25.0	117,952,387	24.9	131,358,831	27.6
- 승용차	45,864,282	10.4	48,878,894	10.5	49,590,004	10.5	58,423,234	12.3
- 가전제품	22,418,560	5.1	25,117,906	5.4	24,905,324	5.3	29,505,933	6.2
- 통신기기 및 컴퓨터	21,417,640	4.9	20,160,006	4.3	19,845,454	4.2	19,300,373	4.1
- 가구	7,137,716	1.6	7,547,425	1.6	8,225,589	1.7	10,176,575	2.1
- 기타내구재	14,218,187	3.2	14,679,483	3.2	15,386,017	3.3	13,952,716	2.9
○ 준내구재	98,164,599	22.3	104,956,631	22.6	105,710,351	22.3	93,301,964	19.6
- 의복	58,654,346	13.3	60,917,074	13.1	59,990,766	12.7	49,827,620	10.5
- 신발 및 가방	14,058,045	3.2	15,407,224	3.3	16,312,667	3.4	12,267,052	2.6
- 운동오락	9,592,202	2.2	10,789,118	2.3	11,277,018	2.4	12,862,204	2.7
- 기타준내구재	15,860,004	3.6	17,843,213	3.8	18,129,899	3.8	18,345,088	3.9
○ 비내구재	231,067,021	52.5	243,664,574	52.4	249,515,144	52.7	250,539,175	52.7
- 음식료품	105,348,914	23.9	109,543,580	23.6	111,422,970	23.5	121,397,594	25.5
- 의약품	19,762,105	4.5	20,443,679	4.4	21,670,887	4.6	22,972,053	4.8
- 화장품	25,745,939	5.8	29,839,541	6.4	34,670,364	7.3	28,472,600	6.0
- 서적, 문구	6,856,888	1.6	7,252,037	1.6	6,778,476	1.4	6,807,533	1.4
- 차량연료	46,022,526	10.5	49,820,628	10.7	48,424,861	10.2	43,865,204	9.2
- 기타비내구재	27,330,649	6.2	26,765,111	5.8	26,547,587	5.6	27,024,196	5.7

자료 : 통계청 소매판매액 통계

나. 온라인 쇼핑물 거래액

■ 온라인쇼핑물 내 식품 거래액 비중

- 2020년 온라인쇼핑물 총 거래액은 전년대비 16.7% 증가한 159.4조원
- 2020년 온라인쇼핑물 내 식품(음식료품, 농축수산물, 음식서비스) 거래액은 43.2조원(전년대비 60.7% 증가)으로 총 거래액의 27.1% 수준으로 나타남
 - (음식료품) 19.7조원으로 전년대비 46.4% 증가(총 거래액 중 12.3%)
 - (농축수산물) 6.2조원으로 전년대비 66.9% 증가(총 거래액 중 3.9%)
 - (음식서비스) 17.3조원으로 전년대비 78.0% 증가(총 거래액 중 10.9%)

» 온라인쇼핑물 내 식품 거래액 «

(단위 : 백만원)

구분		전체	계	음식료품	농축수산물	음식서비스
2018	거래액(백만원)	113,314,010	18,697,724	10,494,433	2,940,514	5,262,777
	비중(%)	(100.0)	(16.5)	(9.3)	(2.6)	(4.6)
2019	거래액(백만원)	136,600,838	26,905,142	13,446,731	3,723,049	9,735,362
	비중(%)	(100.0)	(19.7)	(9.8)	(2.7)	(7.1)
2020	거래액(백만원)	159,438,356	43,226,105	19,679,385	6,213,105	17,333,615
	비중(%)	(100.0)	(27.1)	(12.3)	(3.9)	(10.9)

자료 : 통계청, 온라인쇼핑 동향조사

주) 음식료품 : 공산품류(커피, 차, 음료, 생수, 설탕, 식용유 등), 김치, 장류 및 장아찌류 등
 농축수산물 : 곡물, 육류, 어류, 채소, 과일, 신선식품류
 음식서비스 : 온라인 주문 후 조리되어 배달되는 음식(피자, 치킨 등 배달서비스)

■ 주요 분류별 온라인쇼핑물 거래액 비중

- 음식료품과 농축수산물의 경우 종합물 이용 비중이 80% 이상인 반면, 음식서비스의 경우 전문물 이용 비중이 98.5%에 이릅니다

» 주요 분류별 온라인쇼핑물 거래액(2020) «

(단위 : 백만원)

상품군별	계	취급 상품범위별		운영형태별		판매매체별	
		종합물	전문물	Online몰	On/Offline몰	인터넷쇼핑	모바일쇼핑
전 체	159,438,356 (100.0)	108,310,602 (67.9)	51,127,754 (32.1)	115,911,550 (72.7)	43,526,807 (27.3)	51,172,415 (32.1)	108,265,942 (67.9)
음·식·료·품	19,679,385 (100.0)	16,827,585 (85.5)	2,851,800 (14.5)	13,981,945 (71.0)	5,697,438 (29.0)	5,371,399 (27.3)	14,307,983 (72.7)
농·축·수·산·물	6,213,105 (100.0)	5,128,819 (82.5)	1,084,286 (17.5)	4,073,856 (65.6)	2,139,251 (34.4)	1,804,663 (29.0)	4,408,441 (71.0)
음·식·서·비·스	17,333,615 (100.0)	262,354 (1.5)	17,071,261 (98.5)	16,738,419 (96.6)	595,196 (3.4)	899,552 (5.2)	16,434,063 (94.8)

자료 : 통계청, 온라인쇼핑 동향조사

■ 국가(대륙)별 온라인 쇼핑 직접판매/구매액

- 2020년 식품 해외직접 판매액(음식료품+농축수산물)은 전년대비 36.1% 감소한 258억원이며, 이 중 중국으로의 판매액이 약 37.3%로 나타남
- 한편, 식품 해외직접 구매액은 전년대비 21.5% 증가하여 1,133억에 이르며, 이 중 72.6%가 미국에서 구입되었음

» 국가(대륙)별 온라인쇼핑 식품 해외 직접 판매/구매액 «

(단위 : 백만원)

국가별	식품 해외 직접 판매액					식품 해외 직접 구매액				
	2016	2017	2018	2019	2020	2016	2017	2018	2019	2020
계	33,720	31,170	46,266	40,451	25,847	448,404	549,427	674,769	916,111	1,113,250
미국	1,187 (3.5)	1,273 (4.1)	1,139 (2.5)	1,688 (4.2)	2,785 (10.8)	337,302 (75.2)	404,180 (73.6)	498,490 (73.9)	663,026 (72.4)	808,422 (72.6)
중국	25,545 (75.8)	23,722 (76.1)	34,819 (75.3)	30,468 (75.3)	9,650 (37.3)	2,645 (0.6)	6,294 (1.1)	12,521 (1.9)	21,137 (2.3)	49,552 (4.5)
일본	4,692 (13.9)	1,425 (4.6)	2,253 (4.9)	4,136 (10.2)	4,723 (18.3)	13,746 (3.1)	29,905 (5.4)	27,822 (4.1)	27,701 (3.0)	25,278 (2.3)
아세안	1,208 (3.6)	1,177 (3.8)	2,503 (5.4)	2,795 (6.9)	4,477 (17.3)	2,832 (0.6)	3,175 (0.6)	1,617 (0.2)	4,101 (0.4)	9,052 (0.8)
EU	110 (0.3)	126 (0.4)	105 (0.2)	86 (0.2)	428 (1.7)	76,771 (17.1)	82,196 (15.0)	90,953 (13.5)	127,794 (13.9)	140,082 (12.6)
중동	15 (0.0)	18 (0.1)	17 (0.0)	27 (0.1)	927 (3.6)	63 (0.0)	75 (0.0)	61 (0.0)	119 (0.0)	106 (0.0)
중남미	3 (0.0)	3 (0.0)	2 (0.0)	0 (0.0)	774 (3.0)	6 (0.0)	8 (0.0)	7 (0.0)	5 (0.0)	21 (0.0)
대양주	153 (0.5)	130 (0.4)	115 (0.2)	89 (0.2)	405 (1.6)	13,050 (2.9)	20,043 (3.6)	38,919 (5.8)	64,144 (7.0)	66,974 (6.0)
기타	807 (2.4)	3,296 (10.6)	5,313 (11.5)	1,162 (2.9)	1,678 (6.5)	1,979 (0.4)	3,550 (0.6)	4,380 (0.6)	8,086 (0.9)	13,763 (1.2)

자료 : 통계청, 온라인쇼핑 동향조사

주 1) 식품 해외 직접 판매/구매액은 음식료품과 농축수산물의 판매/구매액 합계액임

2) 해외 직접 판매 통계: 인터넷상에서 해외로 상품을 판매하는 국내 사업체를 대상으로 작성

해외 직접 구매 통계: 관세청 수입통관 자료 중 전자상거래로 통관된 자료를 활용하여 작성(목록통관, 간이 및 일반신고)

※ 온라인쇼핑 동향조사 개요

- 모집단: 인터넷상에서 온라인쇼핑몰을 운영하는 사업체
- 표본추출틀: 연간거래액이 24백만원 이상인 온라인 쇼핑 운영업체
- 주요 용어
 - 온라인 쇼핑몰: 컴퓨터 등과 정보통신 설비를 이용하여 재화 또는 용역을 거래할 수 있도록 설정된 가상의 영업장을 온라인몰이라고 하며, 온라인몰의 거래대상은 가계, 기업, 정부 등이 있음
 - 종합몰: 각종 상품군 카테고리들 다양하게 구성하여 여러 종류의 상품을 구매할 수 있는 온라인 쇼핑몰
 - 전문몰: 하나 혹은 주된 특정 카테고리의 상품군만을 구성하여 운영하는 온라인 쇼핑몰
 - Online몰: 상품 및 서비스 판매를 컴퓨터통신망을 이용하여 전자상거래 형식으로만 영위하는 온라인 쇼핑몰
 - On/Offline병행몰: 인터넷을 통한 전자상거래뿐 아니라 기존의 상거래 방식(오프라인 매장, 전자상거래 이외의 영업형태)을 병행하고 있는 쇼핑몰

■ 2020년 제조업 전체 생산지수는 106.3로 2010년 92.4에 비해 15.1% 증가하였으며, 식료품(109.4)과 음료(100.3)는 2010년에 비해 각각 16.7%, 13.5% 증가하였음

■ 2020년 서비스업 전체 생산지수는 113.8로 2010년 83.8에 비해 35.8% 증가하였고, 음식료품 및 담배 도매업, 종합 소매업은 동기간 각각 29.3%(2010:83.7 → 2020:108.2), 45.1%(2010:77.9 → 2020:113.0) 증가하였으나, 음식료품 소매업은 11.9%(2010:101.3 → 2020:89.2) 감소

● 2019년 대비 증감률을 보면 음식점업은 -15.0%, 종합소매업은 -2.5% 감소하였으며 음식료품 및 담배 도매업은 0.7% 소폭 증가

연도별 식품산업 생산지수*

(2015=100)

구 분	2010	2011	2012	2013	2014	2015	2016	2017	2018	2019	2020
□ 제조업 전체 ¹⁾	92.4	98.0	99.4	100.0	100.3	100.0	102.3	104.7	106.1	106.6	106.3
○ 식료품	93.7	95.5	96.9	97.2	98.2	100.0	102.7	102.9	104.1	108.0	109.4
○ 음료	88.3	91.4	95.5	96.1	97.2	100.0	103.7	105.7	105.4	103.8	100.3
□ 서비스업 전체 ²⁾	83.8	89.0	91.8	93.6	96.8	100.0	103.6	107.5	111.7	114.6	113.8
○ 음식료품 및 담배 도매업	83.7	89.0	93.9	93.9	95.8	100.0	105.2	108.6	110.8	107.5	108.2
○ 종합소매업	77.9	86.1	91.5	94.4	96.1	100.0	105.6	109.9	114.6	115.9	113.0
○ 음식료품 소매업	101.3	103.8	102.3	99.8	99.8	100.0	99.3	93.1	92.2	90.2	89.2
○ 음식점업	87.1	92.0	93.4	95.7	98.9	100.0	102.7	102.2	101.7	102.3	87.0

자료 1) 통계청 광업제조업동향조사

2) 통계청 서비스업동향조사

* 생산지수 산출방법

○ 품목별 원지수 = 비교물량 / 기준물량

- 비교물량 : 비교년도 월별 생산량 평균

- 기준물량 : 2015년 월평균 물량

○ 업종별 원지수

- 월별 매출액을 기준년도(2015년)의 월평균 매출액으로 나누어 산출

- 상위 업종은 업종별 가중치로 가중평균하여 산출

■ 2020년 농림수산물 수출액은 9,868.8백만달러로 2009년 4,809.3백만달러에 비해 105.2% 증가, 2019년 9,529.2백만달러 대비 3.6% 증가

● 국가 전체 수출액 대비 농식품 수출 비중은 2020년 1.9% 수준

● 농식품수출액은 2009년 이래 연평균 6.8% 성장

■ 2020년 농림수산물 수입액은 39,875.5백만달러로 2009년 21,240.9백만달러에 비해 87.8% 증가, 2019년 40,092.7백만달러 대비 0.5% 감소

● 국가 전체 수입액 대비 농식품 수입 비중은 2020년 8.5% 수준

● 농식품수입액은 2009년 이래 연평균 5.9% 성장

» 연도별 농 식품 수출입 현황 «

(단위 : 백만달러, %)

구 분	2009	2010	2011	2012	2013	2014	2015	2016	2017	2018	2019	2020
□ 수출액(식품·비식품 포함)	4,809.3	5,880.0	7,691.3	8,006.0	7,875.9	8,249.7	8,028.4	8,592.6	9,153.4	9,300.3	9,529.2	9,868.8
(전년대비 %)	7.0	22.3	30.8	4.1	-1.6	4.7	-2.7	7.0	6.5	1.6	2.5	3.6
(국가전체 수출대비 %)	1.3	1.3	1.4	1.4	1.4	1.4	1.5	1.7	1.6	1.5	1.8	1.9
- 농림축산식품	3,298.1	4,081.8	5,383.5	5,644.8	5,724.6	6,182.7	6,104.0	6,465.0	6,826.5	6,925.7	7,025.7	7,564.3
- 수산식품	1,511.2	1,798.1	2,307.8	2,361.3	2,151.3	2,067.0	1,924.4	2,127.6	2,326.9	2,374.6	2,503.5	2,304.4
※ 수출액(비식품 제외)	-	-	-	-	-	-	-	-	7,020.4	7,403.2	7,673.0	7,979.0
- 농림축산식품	-	-	-	-	-	-	-	-	4,732.8	5,077.9	5,241.3	5,738.5
- 수산식품	-	-	-	-	-	-	-	-	2,287.6	2,325.3	2,431.7	2,240.6
□ 수입액(식품·비식품 포함)	21,240.9	25,787.2	33,184.0	33,422.4	34,192.7	36,139.9	34,775.9	34,462.4	37,555.4	41,421.5	40,092.7	39,875.5
(전년대비 %)	-8.4	21.4	28.7	0.7	2.3	5.7	-3.8	-0.9	9.0	10.3	-3.2	-0.5
(국가전체 수입대비 %)	6.6	6.1	6.3	6.4	6.6	6.9	8.0	8.5	7.8	7.7	8.0	8.5
- 농림축산식품	18,346.5	22,329.8	28,993.7	29,447.1	30,299.4	31,635.2	30,221.4	29,672.8	32,293.6	35,302.1	34,304.9	34,278.9
- 수산식품	2,894.4	3,457.3	4,189.9	3,975.3	3,893.3	4,504.7	4,554.5	4,789.6	5,261.8	6,119.4	5,787.8	5,596.6
※ 수입액(비식품 제외)	-	-	-	-	-	-	-	-	-	26,251.4	26,482.9	26,818.1
- 농림축산식품	-	-	-	-	-	-	-	-	-	20,401.8	20,911.6	21,464.3
- 수산식품	-	-	-	-	-	-	-	-	-	5,849.6	5,571.3	5,353.8

자료 : 2020 한국농수산물유통공사 농림수산물 수출입동향 및 통계

주) 비식품 : 채소종자, 인삼제제(의료용으로만 활용), 기타버섯(버섯의 종균), 곡류의 종자, 화훼류, 산림부산물, 연초류, 목재류 등

■ 2020년 수출금액 기준 상위 5위 품목은 껌, 라면, 김, 참치, 음료 순서이며

- 2020년 한 해 동안 가장 수입을 많이 한 품목으로는 쇠고기, 옥수수, 혼합조제식료품, 돼지고기, 펄프 순으로 나타남

» 2020년 주요 교역 품목 «

(단위 : 백만달러)

2020년 수출상위품목	1. 껌	2. 라면	3. 김	4. 참치	5. 음료
	816.7	603.6	600.4	528.0	410.4
2020년 수입상위품목	1. 쇠고기	2. 옥수수	3. 혼합조제식료품	4. 돼지고기	5. 펄프
	3,122.6	2,388.1	2,101.6	1,478.8	1,064.2

자료 : 2020 한국농수산식품유통공사 농림수산식품 수출입동향 및 통계

■ 2020년 주요 수출 국가는 금액 기준으로 일본(참치, 껌, 김), 중국(라면, 김, 인삼류), 미국 (껌, 김, 라면) 순 이며

- 2020년도 주요 수입 국가로는 미국(쇠고기, 혼합조제식료품, 옥수수), 중국(화강암제품, 문어, 혼합조제식료품), 호주(쇠고기, 사탕수수당, 밀), 베트남(통밥, 합판, 새우살) 순임

※ ()는 수출/수입액 기준 Top3 품목

» 2020년 주요 교역 국가 «

(단위 : 백만달러)

2020년 수출상위국가	1. 일본	2. 중국	3. 미국	4. 베트남	5. 홍콩
	1,995.1	1,580.5	1,519.8	652.5	432.2
2020년 수입상위국가	1. 미국	2. 중국	3. 호주	4. 베트남	5. 브라질
	9,089.4	5,790.8	2,514.1	2,074.2	1,993.1

자료 : 2020 한국농수산식품유통공사 농림수산식품 수출입동향 및 통계

10 소비자물가지수

2020년 소비자물가지수(총지수)는 105.4로 2009년 88.5에 비해 19.1% 증가

- 식료품 2020년 지수는 114.4로 2009년 81.2에 비해 40.9% 증가하였고, 식료품 중 무, 배추가 각각 동 기간 동안 98.8%, 96.3% 증가
- 외식 소비자물가지수는 2020년 111.1로 2009년 88.0에 비해 26.3% 증가

연도별 소비자 물가지수

(2015=100)

구 분	2009	2010	2011	2012	2013	2014	2015	2016	2017	2018	2019	2020
□ 총지수	88.5	91.1	94.7	96.8	98.0	99.3	100.0	101.0	102.9	104.5	104.9	105.4
○ 식료품	81.2	86.6	93.7	97.4	98.2	98.4	100.0	102.5	106.2	109.3	109.2	114.4
- 빵 및 곡물	86.8	84.0	91.3	95.6	99.8	100.5	100.0	98.1	98.3	107.2	113.2	113.8
- 육류	86.1	87.5	95.6	89.6	88.0	95.9	100.0	104.4	106.4	106.0	105.6	113.0
○ 비주류 음료	82.5	85.0	90.5	94.7	97.1	98.2	100.0	99.8	99.2	100.2	101.6	102.4
○ 음식 서비스	88.0	90.0	93.8	94.9	96.3	97.7	100.0	102.5	105.0	108.2	110.2	111.1

자료 : 통계청 소비자물가지수(2015=100)

생활물가지수 중 농식품 관련품목 물가지수

(2015=100)

품목별	2009	2010	2011	2012	2013	2014	2015	2016	2017	2018	2019	2020
□ 총지수	88.5	91.1	94.7	96.8	98.0	99.3	100.0	101.0	102.9	104.5	104.9	105.4
- 쌀	88.7	81.0	90.1	98.7	104.2	102.3	100.0	89.7	84.8	107.8	116.8	117.8
- 라면	94.2	92.9	92.5	99.4	99.9	100.0	100.0	99.4	104.8	105.1	105.0	104.8
- 두부	76.3	77.3	92.2	93.6	99.6	100.1	100.0	101.6	99.2	99.1	100.9	103.1
- 빵	77.3	78.5	83.6	87.0	93.3	98.9	100.0	103.8	105.8	112.5	118.0	120.4
- 쇠고기(국산)	89.0	98.4	88.9	86.9	87.8	93.2	100.0	114.6	113.7	116.5	119.3	129.2
- 돼지고기	85.6	80.4	103.0	89.0	83.2	96.5	100.0	100.7	106.9	103.0	99.0	109.6
- 고등어	80.2	86.4	108.8	97.4	95.3	99.9	100.0	96.5	96.4	97.5	94.3	106.4
- 마른멸치	79.1	91.3	92.9	91.9	99.6	103.2	100.0	98.0	102.4	103.3	106.8	109.4
- 우유	82.3	81.3	82.7	89.7	93.1	100.0	100.0	99.5	98.8	100.4	105.0	105.5
- 달걀	83.1	79.5	94.0	88.7	94.9	102.7	100.0	91.5	131.4	94.5	94.8	102.9
- 식용유	92.8	91.8	95.9	96.9	99.4	101.5	100.0	98.9	95.7	92.2	90.4	88.8
- 사과	74.0	83.1	99.9	110.5	112.3	100.4	100.0	86.6	92.2	97.5	96.1	103.6
- 배추	89.9	162.5	132.8	131.9	157.7	88.5	100.0	169.6	138.5	141.2	124.6	176.5
- 무	85.2	168.9	138.5	119.7	115.1	85.3	100.0	148.4	155.7	181.7	136.2	169.4
- 콩나물	81.6	82.7	90.3	92.8	98.5	99.7	100.0	100.5	108.7	110.0	110.5	110.5
- 파	73.3	123.1	98.4	107.3	103.3	71.2	100.0	120.3	113.6	114.7	95.2	115.4
- 양파	83.6	86.1	81.8	87.4	126.5	74.7	100.0	107.1	115.3	92.9	79.0	114.9
- 마늘	60.4	91.8	110.1	101.3	94.0	81.1	100.0	132.2	123.7	118.7	102.0	99.7
- 스낵과자	81.3	79.7	85.4	90.2	93.5	99.4	100.0	99.3	103.0	104.2	107.9	108.6
- 고추장	61.7	66.1	79.9	92.8	97.1	99.3	100.0	99.7	100.3	101.2	106.8	98.9
- 소주	94.6	93.9	92.1	91.8	99.0	99.0	100.0	106.4	112.4	113.4	117.5	120.5

자료 : 통계청 생활물가지수(2015=100)

■ 2020년 전국가구는 월평균 240.0만원을 소비하며 식료품비에 69.0만원, 외식으로 30.9만원 지출

- 가계 소비지출 중 식료품비 비중(엔겔계수)은 2020년 28.7%로 2010년 대비 2.3%p 증가, 식료품비 중 외식비 지출이 차지하는 비중은 2020년 44.8%를 차지

■ 2020년 월평균 도시가구의 소비지출액은 247.3만원이고, 식료품비로 71.0만원, 외식으로 32.4만원 지출

- 도시근로자의 엔겔계수는 2010년 대비 2.3%p 증가한 28.7%이며, 식료품비 중 외식비 비중은 45.7%임

» 가구당 월평균 가계수지 연도별 추이 «

(단위 : 천원/월, %)

구 분		2010	2011	2012	2013	2014	2015	2016	2017	2018	2019	2020
전국	○ 소비지출	2,286.9	2,392.7	2,457.4	2,480.7	2,551.1	2,563.1	2,549.7	2,556.8	2,537.6	2,456.7	2,400.1
	○ 식료품비 지출	602.6	632.3	654.0	660.0	676.5	683.9	683.0	701.3	702.8	666.1	690.0
	- 외식	285.7	292.9	304.8	311.8	325.3	329.9	333.6	341.0	336.1	333.6	309.0
	(식료품비 대비)	47.4	46.3	46.6	47.2	48.1	48.2	48.8	48.6	47.8	50.1	44.8
도시	○ 소비지출	2,312.5	2,404.3	2,485.2	2,507.0	2,566.9	2,577.4	2,572.6	2,672.7	2,615.9	2,543.5	2,472.8
	○ 식료품비 지출	610.6	641.2	663.9	669.7	683.0	690.6	689.1	725.4	719.7	684.8	709.5
	- 외식	290.9	300.2	312.6	319.2	331.1	336.4	340.3	361.2	353.4	349.7	324.3
	(식료품비 대비)	47.6	46.8	47.1	47.7	48.5	48.7	49.4	49.8	49.1	51.1	45.7
엔겔 계수	○ 한국(전국) ^A	26.4	26.4	26.6	26.6	26.5	26.7	26.8	27.4	27.7	27.1	28.7
	○ 한국(전국) ^B	13.9	14.2	14.2	14.0	13.8	13.8	13.7	14.1	14.4	13.5	15.9
	○ (도시) ^A	26.4	26.7	26.7	26.7	26.6	26.8	26.8	27.1	27.5	26.9	28.7
	○ (도시) ^B	13.8	14.2	14.1	14.0	13.7	13.7	13.6	13.6	14.0	13.2	15.6
	○ 일 본	23.3	23.6	23.5	23.6	24.0	25.0	25.8	25.7	25.7	25.7	-
	○ 미 국	13.6	13.9	13.7	13.8	13.5	13.5	13.4	13.8	13.9	13.9	-
	○ EU	19.3	19.2	19.3	19.4	19.5	19.6	19.7	19.7	19.8	19.9	-
	○ 중국(도시)	35.7	36.3	36.2	30.1	30.0	29.7	29.3	28.6	27.7	27.6	-
	○ (농촌)	41.1	40.4	39.3	34.1	33.6	33.0	33.0	31.2	30.1	30.0	-

자료 1) 통계청 가계동향조사 엔겔계수=식료품비/소비지출×100 (외식비 포함)

2) 일본 총무성 통계국, 미국 Bureau of Labor, EU Eurostat, 중국 국가통계국

3) A : 식료품비(외식비 포함), B : 식료품비(외식비 제외)

주 1) 중국 국가통계국은 2014 연간 보고서부터 엔겔계수를 수록하지 않아 차이가 있을 수 있음. 엔겔계수 = 식료품비/소비지출×100(2013~)

2) 2017년부터 가계동향조사의 표본 추출방법 및 규모가 변경되었기 때문에 과거 시계열 자료와 직접 비교는 어려움.

12 식품산업과 농어업의 연관관계

■ (2019년 기준)식품제조업이 10억원 성장하면 모든 산업에서 직간접적으로 22.0억원, 농림어업 부문에는 2.9억원의 생산유발효과 발생

● 2015년도에 비해 식품제조업의 생산유발효과(2.163→2.199)가 증가함

■ (2019년 기준)외식산업이 10억원 성장하면 모든 산업에서 직간접적으로 21.6억원, 농림어업 부문에는 1.3억원의 생산유발효과 발생

● 외식산업의 생산유발계수도 2015년에 비해 상승(2.148→2.160)하였으며, 농림어업에 미치는 생산유발 효과는 식품제조업에 비해 작음($0.128 < 0.286$)

» 식품산업 생산유발계수 «

구 분	2015 생산유발계수		2019 생산유발계수	
		농림어업		농림어업
○ 식품제조업	2.163	0.305	2.199	0.286
○ 외식업	2.148	0.153	2.160	0.128
* 농림어업	1.799	1.099	1.843	1.118

자료 : 한국은행, 2019년 산업연관표(연장표)

주) 한국은행 부문분류표상 식품제조업은 음식료품, 외식업은 음식점 및 숙박서비스, 농림어업은 농림수산물 기준

○ 산업 연관표 : 생산과정에서 원재료 등으로 중간소비된 것 까지도 포함한 모든 재화와 서비스의 생산과 그 처분을 경제 활동별로 파악할 수 있도록 작성된 행렬형태의 표

* 참고 : 외식산업이 농림어업에 생산을 유발하는 과정(예시)

(1차유발)음식점 매출이 오르면 농산물 원재료 및 식기, 가스 등 수요 발생 → (2차유발)감자 수요가 증가하면 씨감자 수요 증가, 식기 제조공장 등의 생산도 활발해짐 → (3차유발)식기 제조공장 종업원이 늘어남에 따라 공장식당에 납품하는 농산물 원재료 수요 증가 → (4차유발) → ...

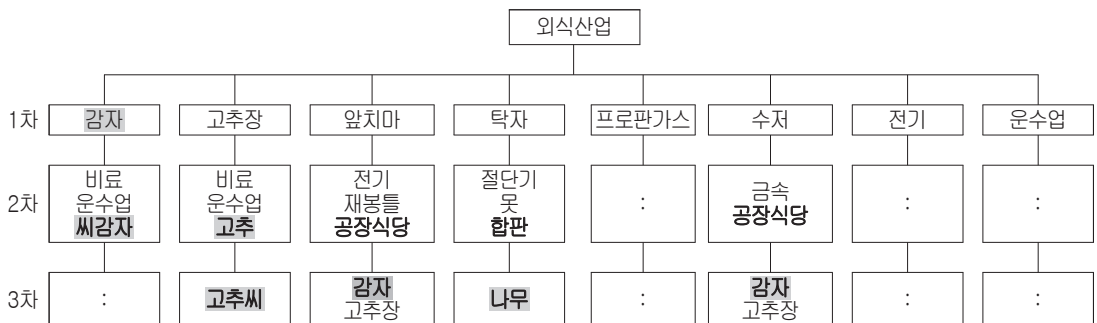

■ 2019년 전산업 생산유발계수는 1.791으로 중간재 국산화를 상승 영향으로 전년보다 소폭 상승

- 농림수산물(1.798 → 1.843), 음식료품(2.184 → 2.199) 생산유발계수는 전년대비 소폭 상승하였으나, 음식 및 숙박서비스(2.165 → 2.160)는 하락하였음

» 산업별 생산유발계수 «

	2016	2017	2018(A)	2019(B)	차이(B-A)
전(全)산업	1.807	1.795	1.790	1.791	0.001
농림수산물	1.805	1.760	1.798	1.843	0.045
광산물	1.806	1.842	1.905	1.915	0.010
공산물	1.939	1.898	1.887	1.903	0.017
음식료품	2.149	2.166	2.184	2.199	0.015
섬유 및 가죽제품	1.960	1.945	1.921	1.864	-0.057
목재 및 종이, 인쇄	2.013	2.052	2.020	2.044	0.024
기타 제조업 제품	2.153	2.159	2.136	2.125	-0.011
석탄 및 석유제품	1.210	1.226	1.228	1.259	0.031
화학제품	1.886	1.884	1.900	1.892	-0.008
비금속광물제품	2.120	2.142	2.138	2.132	-0.007
1차 금속제품	1.858	1.843	1.884	1.879	-0.005
금속 가공 제품	2.079	2.092	2.106	2.093	-0.013
컴퓨터, 전자 및 광학기기	1.635	1.562	1.543	1.552	0.009
전기장비	2.045	2.030	2.046	2.064	0.018
기계 및 장비	2.116	2.101	2.114	2.067	-0.046
운송장비	2.410	2.391	2.429	2.396	-0.033
제조·임가공 산업용 장비수리	1.874	1.905	1.906	1.826	-0.080
전력, 가스 및 증기	1.462	1.451	1.506	1.536	0.030
수도, 폐기물처리 및 재활용서비스	1.734	1.802	1.780	1.760	-0.020
건설	1.983	1.972	1.954	1.955	0.002
서비스	1.676	1.681	1.685	1.684	-0.002
도소매 및 상품중개 서비스	1.731	1.738	1.749	1.754	0.005
운송 서비스	1.735	1.762	1.785	1.768	-0.017
정보통신 및 방송 서비스	1.658	1.664	1.661	1.624	-0.038
금융 및 보험 서비스	1.650	1.636	1.637	1.642	0.006
부동산 서비스	1.398	1.424	1.435	1.440	0.005
전문, 과학 및 기술서비스	1.800	1.806	1.821	1.811	-0.010
사업지원서비스	1.484	1.504	1.505	1.522	0.017
공공행정, 국방 및 사회보장	1.390	1.386	1.371	1.364	-0.007
교육서비스	1.508	1.504	1.485	1.500	0.015
보건 및 사회복지 서비스	1.724	1.728	1.739	1.748	0.009
음식점 및 숙박서비스	2.140	2.151	2.165	2.160	-0.005
예술, 스포츠 및 여가 관련 서비스	1.759	1.787	1.788	1.767	-0.021
기타서비스	1.988	1.994	2.010	1.996	-0.014
기타	2.711	2.707	2.736	2.736	0.000

자료 : 한국은행, 2019년 산업연관표(연장표)

※ 생산유발계수: 한 제품에 대한 최종수요가 한 단위 증가할 때 이를 충족하기 위해 해당 제품을 만드는 부문을 포함한 모든 부문에서 직간접적으로 유발되는 산출액

■ 식품제조업 10억원 생산에 직접적으로 필요한 피용자(임금근로자)는 1.9(고용계수), 피용자뿐만 아니라 자영업주와 무급가족종사자 모두 포함하면 2.4(취업계수)이 직접적으로 필요함

● 외식업 10억원 생산에는 피용자 6.3명, 자영업주와 무급가족종사자까지 포함하면 11.3명이 직접적으로 필요

－ 외식업이 식품제조업에 비해 노동집약적인 산업임을 의미

● 고용(취업)계수는 경제가 성장함에 따라 하락하는 추세를 보이는데, 이는 생산설비의 자동화 등에 따른 노동생산성 향상에 기인하나 근래에는 구조조정 등에 의한 인력감축도 작용

■ 식품제조업 10억원 생산에 직·간접적으로 유발되는(식품제조업외 다른 산업까지 포함) 피용자는 6.0명(고용유발계수), 자영업주와 무급가족종사자까지 포함하면 13.1명(취업유발계수)임

● 외식업 10억원 생산에 직간접적으로 유발되는 노동량은 각각 10.2명(피용자), 19.0명(자영업주 및 무급가족종사자까지 포함)임

» 식품산업 고용 및 취업 유발효과* «

(단위 : 명/십억원)

구 분	2016			2017			2018			2019		
	농림 수산물	음식료품	음식점 및 숙박 서비스	농림 수산물	음식료품	음식점 및 숙박 서비스	농림 수산물	음식료품	음식점 및 숙박 서비스	농림 수산물	음식료품	음식점 및 숙박 서비스
○고용계수	1.8	2.0	8.1	1.7	2.0	7.4	1.7	2.0	6.6	1.6	1.9	6.3
○취업계수	19.3	2.6	13.9	19.0	2.6	13.1	19.5	2.5	11.9	20.3	2.4	11.3
○고용유발계수	4.5	6.2	12.3	4.2	6.2	11.5	4.2	6.0	10.5	4.2	6.0	10.2
○취업유발계수	23.8	13.2	22.2	23.2	13.1	21.2	23.7	13.0	19.7	25.0	13.1	19.0

자료 : 한국은행, 2019년 산업연관표(연장표)

* 고용계수 : 일정기간 생산활동에 투입된 노동량을 총산출액으로 나눈 계수, 한 단위(산출액 10억원) 생산에 직접 필요한 노동량 / 피용자(임금근로자)만 포함
취업계수(고용계수 + α) : 피용자 및 자영업주, 무급가족종사자 모두 포함
고용유발계수 : 어느 산업부문의 생산물 한 단위(산출액 10억원) 생산에 직접 필요한 노동량(고용계수)과, 생산파급과정에서 간접적으로 필요한 노동량까지 포함 / 피용자(임금근로자)만 포함
취업유발계수(고용유발계수 + α) : 피용자 및 자영업주, 무급가족종사자 모두 포함

■ 식품산업뿐만 아니라 전반적으로 고용(유발)계수는 감소하는 추세

- 식품제조업에 비해 외식산업의 모든 고용(유발)계수가 크므로 외식업이 노동집약적인 산업이며, 다른산업에 비해 외식업 성장이 고용창출에 효과가 있음을 의미함
- 타산업에 비해 농림수산품의 취업(유발)계수가 큰 것은 농림어업이 다른 사업에 비해 자가경영과 가족종사가 많은 것에 기인함

» 산업별 고용 및 취업 유발효과 «

(단위 : 명/십억원)

산 업	2016				2017				2018				2019			
	고용 계수	취업 계수	고용 유발 계수	취업 유발 계수	고용 계수	취업 계수	고용 유발 계수	취업 유발 계수	고용 계수	취업 계수	고용 유발 계수	취업 유발 계수	고용 계수	취업 계수	고용 유발 계수	취업 유발 계수
전(全)산업	4.5	6.2	8.2	11.2	4.3	5.9	7.7	10.6	4.1	5.6	7.4	10.1	4.1	5.6	7.4	10.1
농림수산물	1.8	19.3	4.5	23.8	1.7	19.0	4.2	23.2	1.7	19.5	4.2	23.7	1.6	20.3	4.2	25.0
광산품	3.8	3.8	7.6	9.1	4.4	4.4	8.2	9.7	3.9	3.9	7.8	9.2	3.3	3.6	7.3	8.9
음식료품	2.0	2.6	6.2	13.2	2.0	2.6	6.2	13.1	2.0	2.5	6.0	13.0	1.9	2.4	6.0	13.1
섬유 및 가죽제품	3.0	4.0	7.5	10.2	3.0	4.0	7.3	9.9	2.8	3.7	6.7	9.0	2.6	3.5	6.3	8.5
목재 및 종이, 인쇄	3.1	4.0	7.3	10.1	3.2	4.0	7.5	10.1	2.9	3.7	6.8	9.2	2.8	3.5	6.7	9.0
기타 제조업 제품	5.5	7.7	10.3	14.4	4.7	6.8	9.4	13.3	4.2	6.1	8.6	12.1	4.2	6.1	8.5	11.9
석탄 및 석유제품	0.1	0.1	0.9	1.2	0.1	0.1	0.9	1.2	0.1	0.1	0.9	1.2	0.1	0.1	1.0	1.3
화학제품	1.6	1.7	4.7	6.0	1.5	1.7	4.5	5.7	1.5	1.6	4.3	5.4	1.4	1.6	4.3	5.4
비금속광물제품	2.4	2.8	6.9	9.0	2.2	2.6	6.7	8.7	2.2	2.5	6.4	8.3	2.1	2.5	6.2	8.2
1차 금속제품	1.1	1.2	4.1	5.1	0.9	0.9	3.6	4.6	0.9	0.9	3.5	4.4	0.8	0.9	3.6	4.5
금속 가공 제품	3.2	3.7	7.1	8.8	2.8	3.4	6.5	8.3	2.9	3.5	6.5	8.2	2.8	3.3	6.3	7.9
컴퓨터, 전자 및 광학기기	1.3	1.4	3.4	4.2	1.1	1.2	2.9	3.7	1.1	1.2	2.8	3.5	1.2	1.3	2.9	3.6
전기장비	2.2	2.4	5.9	7.3	2.2	2.5	5.6	7.0	2.1	2.3	5.4	6.7	2.0	2.2	5.3	6.5
기계 및 장비	2.7	3.0	6.8	8.4	2.4	2.7	6.1	7.7	2.5	2.8	6.2	7.7	2.5	2.9	6.1	7.4
운송장비	1.9	2.0	6.7	8.2	2.0	2.1	6.5	7.9	2.0	2.0	6.4	7.7	1.8	1.9	6.1	7.3
제조임가공 산업용 장비수리	7.6	8.4	11.2	13.6	7.0	7.8	10.6	12.8	6.6	7.3	10.0	12.0	7.3	7.9	10.4	12.2
전력, 가스 및 증기	0.8	0.8	2.2	2.6	0.7	0.7	2.0	2.4	0.6	0.7	2.0	2.3	0.6	0.6	2.0	2.4
수도 폐기물 처리 및 재활용서비스	5.5	6.4	8.7	10.8	4.9	5.9	8.3	10.6	5.0	5.9	8.2	10.2	5.3	6.2	8.3	10.3
건 설	5.2	6.8	8.9	11.8	5.0	6.5	8.5	11.2	5.2	6.6	8.5	11.0	5.1	6.5	8.4	10.8
도소매 및 상품중개 서비스	7.7	13.3	11.3	18.5	7.7	12.9	11.1	17.9	7.3	12.2	10.6	17.0	7.1	11.7	10.4	16.5
운송 서비스	5.6	10.0	8.7	14.4	5.5	9.8	8.5	14.0	5.4	9.3	8.3	13.4	5.3	9.1	8.1	13.0
정보통신 및 방송 서비스	4.1	4.6	7.5	9.3	3.9	4.4	7.1	8.8	4.0	4.5	7.1	8.7	4.1	4.5	7.0	8.5
금융 및 보험 서비스	4.0	4.2	7.3	8.4	3.7	3.9	6.7	7.8	3.6	3.8	6.4	7.4	3.4	3.6	6.2	7.2
부동산 서비스	1.5	2.5	3.6	5.1	1.6	2.6	3.6	5.2	1.4	2.4	3.4	4.9	1.6	2.5	3.6	5.0
전문, 과학 및 기술서비스	6.5	7.2	10.1	12.2	6.2	6.9	9.7	11.7	5.8	6.6	9.2	11.2	5.8	6.5	9.1	11.1
사업지원서비스	14.1	15.2	16.9	19.0	13.0	14.1	15.8	17.8	11.4	12.4	14.1	15.9	10.8	11.6	13.5	15.2
공공행정, 국방 및 사회보장	8.4	8.4	10.3	11.1	8.1	8.1	10.0	10.7	7.9	7.9	9.6	10.2	7.2	7.2	8.7	9.3
교육서비스	10.2	13.0	12.7	16.7	10.1	12.8	12.4	16.3	9.5	12.2	11.6	15.3	9.3	11.8	11.4	14.9
보건 및 사회복지 서비스	11.7	12.3	14.7	16.9	10.9	11.5	13.8	15.9	10.6	11.2	13.3	15.3	10.2	10.7	12.9	14.8
음식점 및 숙박서비스	8.1	13.9	12.3	22.2	7.4	13.1	11.5	21.2	6.6	11.9	10.5	19.7	6.3	11.3	10.2	19.0
예술 스포츠 및 여가 관련 서비스	6.5	10.0	10.2	15.4	6.1	9.7	9.8	15.2	5.6	9.0	9.0	14.1	5.9	9.5	9.2	14.5
기타서비스	11.9	20.7	15.8	26.3	11.4	20.2	15.2	25.6	11.5	19.7	15.1	24.9	11.5	19.6	15.0	24.6
기 타	0.0	0.0	9.7	13.3	0.0	0.0	9.3	12.8	0.0	0.0	8.4	11.5	0.0	0.0	8.3	11.3

자료 : 한국은행, 2018년 산업연관표(연장표)

부 록

1. 총산출 및 부가가치
 2. 식품산업의 사업체, 종사자, 출하액
 3. 소비자물가지수, 가계식품소비, 엥겔계수
 4. 식품제조업(10인 이상) 세세분류 업종별 사업체, 종사자, 출하액
 5. 외식업 세세분류 업종별 사업체, 종사자, 매출액
 6. 제조업 출하액 추이
 7. 제조업(10인 이상) 출하액 추이
 8. 서비스업 매출액 추이
 9. 식품제조업 국산원료 사용량 및 비중
 10. 가공식품 품목별 소매점 매출액
 11. 국가별 식품시장 규모 순위
 12. 식품관련 주요 국제 원자재 시세
 13. 주요 세계 지표(인구, GDP, 경상수지, 수출, 수입)
 14. 100대 식품기업
- ※ 인용통계 목록

1 총산출 및 부가가치

구 분		2009	2010	2011	2012	2013	2014	2015	2016	2017	2018	2019	연평균 성장률	2009년 대비 성장률
총산출 (국민 계정)	전체(조원)	2,796.8	3,118.9	3,427.7	3,556.8	3,614.0	3,691.2	3,728.7	3,807.5	4,042.8	4,207.7	4,236.4	4.2%	51.5%
	제조업(조원)	1,295.6	1,493.9	1,706.0	1,744.0	1,729.3	1,725.7	1,671.9	1,658.8	1,769.2	1,828.2	1,780.5	3.2%	37.4%
	전체 대비 비중(%)	46.3%	47.9%	49.8%	49.0%	47.9%	46.8%	44.8%	43.6%	43.8%	43.4%	42.0%		
	음식료품 제조업(조원)	86.9	87.2	93.7	97.6	104.3	107.8	112.9	114.2	119.4	124.3	128.6	4.0%	47.9%
	전체 대비 비중(%)	3.1%	2.8%	2.7%	2.7%	2.9%	2.9%	3.0%	3.0%	3.0%	3.0%	3.0%		
	도소매 및 음식·숙박업(조원)	240.7	271.3	295.3	314.9	324.8	332.6	353.4	374.3	392.5	410.8	423.4	5.8%	75.9%
	전체 대비 비중(%)	8.6%	8.7%	8.6%	8.9%	9.0%	9.0%	9.5%	9.8%	9.7%	9.8%	10.0%		
	농림어업(조원)	52.9	55.0	57.0	59.2	59.5	60.3	61.4	60.3	61.5	62.8	63.0	1.8%	19.0%
	전체 대비 비중(%)	1.9%	1.8%	1.7%	1.7%	1.6%	1.6%	1.6%	1.6%	1.5%	1.5%	1.5%		
부가 가치 (국민 계정)	전체(조원)	1,098.6	1,203.0	1,268.2	1,316.2	1,377.2	1,434.7	1,520.9	1,593.1	1,679.0	1,736.5	1,762.6	4.8%	60.4%
	제조업(조원)	310.7	362.9	392.2	400.8	417.0	422.7	441.1	458.8	494.6	505.7	485.4	4.6%	56.2%
	전체 대비 비중(%)	28.3%	30.2%	30.9%	30.5%	30.3%	29.5%	29.0%	28.8%	29.5%	29.1%	27.5%		
	음식료품 제조업(조원)	15.1	15.2	16.0	16.3	17.7	18.7	20.3	21.4	22.0	23.4	24.4	4.9%	61.5%
	전체 대비 비중(%)	1.4%	1.3%	1.3%	1.2%	1.3%	1.3%	1.3%	1.3%	1.3%	1.3%	1.4%		
	도소매 및 음식·숙박업(조원)	120.1	132.2	141.3	148.1	152.9	152.6	160.3	169.2	175.1	180.4	184.6	4.4%	53.7%
	전체 대비 비중(%)	10.9%	11.0%	11.1%	11.3%	11.1%	10.6%	10.5%	10.6%	10.4%	10.4%	10.5%		
	농림어업(조원)	27.0	28.4	30.7	31.5	31.5	32.1	33.2	32.4	34.0	33.2	32.1	1.7%	18.9%
	전체 대비 비중(%)	2.5%	2.4%	2.4%	2.4%	2.3%	2.2%	2.2%	2.0%	2.0%	1.9%	1.8%		

자료 : 한국은행 국민계정(2015년 기준년)

주) 한국은행 통계의 경우 한국은행의 산업구분체계상 도소매업 및 음식숙박업이 분리 공표되지 않음

2 식품산업의 사업체, 종사자, 출하액

구 분		2017	2018	2019	연평균 성장률
식품제조·외식 (A+B)	사업체수(천개)	751.8	770.6	789.7	2.5%
	전년 대비(%)	2.4%	2.5%	2.5%	
	종사자수(천명)	2,382.7	2,500.9	2,566.7	3.8%
	전년 대비(%)	2.2%	5.0%	2.6%	
	출하액(1조원)	242.4	260.3	270.9	5.7%
	전년 대비(%)	6.6%	7.4%	4.0%	
음식료품 제조업 ¹⁾ (A)	사업체수(천개)	60.1	61.6	62.3	1.8%
	전년 대비(%)	1.6%	2.5%	1.2%	
	종사자수(천명)	346.0	362.1	374.8	4.1%
	전년 대비(%)	0.8%	4.6%	3.5%	
	출하액(1조원)	114.1	122.1	126.5	5.3%
	전년 대비(%)	5.1%	7.0%	3.5%	
음식점 및 주점업 ²⁾ (B)	사업체수(천개)	691.8	709.0	727.4	2.5%
	전년 대비(%)	2.5%	2.5%	2.6%	
	종사자수(천명)	2,036.7	2,138.8	2,191.9	3.7%
	전년 대비(%)	2.4%	5.0%	2.5%	
	매출액(1조원)	128.3	138.2	144.4	6.1%
	전년 대비(%)	7.9%	7.7%	4.5%	
음식료품 및 담배도매업 ²⁾	사업체수(천개)	73.9	74.2	74.8	0.6%
	전년 대비(%)	-0.5%	0.5%	0.7%	
	종사자수(천명)	294.5	300.3	312.7	3.0%
	전년 대비(%)	-0.5%	2.0%	4.1%	
	매출액(1조원)	153.5	154.1	155.9	0.8%
	전년 대비(%)	4.8%	0.4%	1.1%	
음식료품 및 담배소매업 ²⁾	사업체수(천개)	104.6	106.8	107.5	1.4%
	전년 대비(%)	1.1%	2.1%	0.6%	
	종사자수(천명)	195.6	202.0	210.7	3.8%
	전년 대비(%)	3.2%	3.3%	4.3%	
	매출액(1조원)	24.0	25.0	25.6	3.2%
	전년 대비(%)	7.4%	4.1%	2.3%	
식품 소매업 ³⁾	매출액(1조원)	105.3	109.5	111.4	2.8%
	전년 대비(%)	4.3%	4.0%	1.7%	

자료 1) 통계청 전국사업체조사

2) 통계청 서비스업조사

3) 통계청 소매판매액 통계

3 소비자물가지수, 가계식품소비, 앵겔계수

구 분		2010	2011	2012	2013	2014	2015	2016	2017	2018	2019	2020	연평균 성장률	2010년 대비 성장률
소비자 물가지수 ¹⁾	총지수 (2015=100)	91.1	94.7	96.8	98.0	99.3	100.0	101.0	102.9	104.5	104.9	105.4	1.5%	15.8%
	전년 대비(%)	2.9%	4.0%	2.2%	1.3%	1.3%	0.7%	1.0%	1.9%	1.5%	0.4%	0.5%		
	식료품 (2015=100)	86.6	93.7	97.4	98.2	98.4	100.0	102.5	106.2	109.3	109.2	114.4	2.8%	32.0%
	전년 대비(%)	6.6%	8.2%	3.9%	0.7%	0.2%	1.6%	2.5%	3.7%	2.9%	-0.1%	4.7%		
	빵 및 곡물 (2015=100)	84.0	91.3	95.6	99.8	100.5	100.0	98.1	98.3	107.2	113.2	113.8	3.1%	35.5%
	전년 대비(%)	-3.3%	8.6%	4.7%	4.5%	0.7%	-0.5%	-1.9%	0.2%	9.1%	5.5%	0.6%		
	육류 (2015=100)	87.5	95.6	89.6	88.0	95.9	100.0	104.4	106.4	106.0	105.6	113.0	2.6%	29.2%
	전년 대비(%)	1.5%	9.3%	-6.2%	-1.9%	9.1%	4.2%	4.4%	1.9%	-0.4%	-0.3%	6.9%		
	비주류음료 (2015=100)	85.0	90.5	94.7	97.1	98.2	100.0	99.8	99.2	100.2	101.6	102.4	1.9%	20.5%
	전년 대비(%)	3.1%	6.5%	4.6%	2.5%	1.1%	1.9%	-0.2%	-0.7%	1.0%	1.4%	0.8%		
가계 식품 소비 ²⁾	식료품비지출 (전국)(천원/월)	602.6	632.3	654.0	660.0	676.5	683.9	683.0	701.3	702.8	666.1	690.0	1.4%	14.5%
	전년 대비(%)	5.3%	4.9%	3.4%	0.9%	2.5%	1.1%	-0.1%	2.7%	0.2%	-5.2%	3.6%		
	외식(전국) (천원/월)	285.7	292.9	304.8	311.8	325.3	329.9	333.6	341.0	336.1	333.6	309.0	0.8%	8.2%
	전년 대비(%)	4.0%	2.5%	4.0%	2.3%	4.3%	1.4%	1.1%	2.2%	-1.4%	-0.8%	-7.4%		
	식료품비지출 (도시)(천원/월)	610.6	641.2	663.9	669.7	683.0	690.6	689.1	725.4	719.7	684.8	709.5	1.5%	16.2%
	전년 대비(%)	5.0%	5.0%	3.5%	0.9%	2.0%	1.1%	-0.2%	5.3%	-0.8%	-4.9%	3.6%		
앵겔 계수 ³⁾	외식(도시) (천원/월)	290.9	300.2	312.6	319.2	331.1	336.4	340.3	361.2	353.4	349.7	324.3	1.1%	11.5%
	전년 대비(%)	3.9%	3.2%	4.1%	2.1%	3.7%	1.6%	1.2%	6.1%	-2.1%	-1.1%	-7.3%		
	한국(전국)A	26.4	26.4	26.6	26.6	26.5	26.7	26.8	27.4	27.7	27.1	28.7	0.9%	9.1%
	전년 대비(%)	-1.1%	0.3%	0.7%	0.0%	-0.3%	0.6%	0.4%	2.4%	1.0%	-2.1%	6.0%		
	한국(전국)B	13.9	14.2	14.2	14.0	13.8	13.8	13.7	14.1	14.4	13.5	15.9	1.4%	14.6%
	전년 대비(%)	0.1%	2.3%	0.2%	-1.2%	-1.9%	0.3%	-0.8%	2.8%	2.5%	-6.3%	17.3%		
	한국(도시)A	26.4	26.7	26.7	26.7	26.6	26.8	26.8	27.1	27.5	26.9	28.7	0.8%	8.7%
	전년 대비(%)	-1.0%	1.0%	0.2%	0.0%	-0.4%	0.7%	0.0%	1.3%	1.4%	-2.1%	6.6%		
	한국(도시)B	13.8	14.2	14.1	14.0	13.7	13.7	13.6	13.6	14.0	13.2	15.6	1.2%	12.7%
	전년 대비(%)	0.0%	2.6%	-0.4%	-1.1%	-1.9%	0.2%	-1.3%	0.5%	2.8%	-5.9%	18.3%		
	일본	23.3	23.6	23.5	23.6	24.0	25.0	25.8	25.7	25.7	25.7	-	1.1%	10.2%
	전년 대비(%)	-0.6%	1.6%	-0.6%	0.5%	1.7%	4.1%	3.4%	-0.4%	0.0%	-0.4%	-		
	미국	13.6	13.9	13.7	13.8	13.5	13.5	13.4	12.9	12.9	13.9	-	0.2%	2.2%
	전년 대비(%)	-2.0%	2.3%	-1.5%	0.6%	-2.1%	-0.3%	-0.4%	-4.1%	0.6%	7.8%	-		
	EU	20.4	20.3	20.4	20.5	20.4	20.4	20.5	20.7	20.7	20.8	-	0.2%	2.0%
	전년 대비(%)	-0.5%	-0.5%	0.5%	0.5%	-0.5%	0.0%	0.5%	1.0%	0.0%	0.5%	-		
	중국(도시)	35.7	36.3	36.2	30.1	30.0	29.7	29.3	28.6	27.7	27.6	-	-2.8%	-22.7%
	전년 대비(%)	-2.2%	1.7%	-0.3%	-16.8%	-0.3%	-1.1%	-1.4%	-2.3%	-3.2%	-0.4%	-		
	중국(농촌)	41.1	40.4	39.3	34.1	33.6	33.0	32.2	31.2	30.1	30.0	-	-3.4%	-27.0%
	전년 대비(%)	0.2%	-1.7%	-2.7%	-13.2%	-1.6%	-1.5%	-2.4%	-3.3%	-3.6%	-0.3%	-		

자료 1) 통계청 소비자물가지조사

2) 통계청 가계동향조사

3) 통계청 가계동향조사, 일본 총무성 통계국, 미국 Bureau of Labour, EU Eurostat, 중국 국가통계국

주 1) A : 식료품비(외식비 포함), B : 식료품비(외식비 제외) 로 계산

2) 중국 국가통계국은 2014 연간 보고서부터 앵겔계수를 수록하지 않아 차이가 있을 수 있음. 앵겔계수=식료품비/소비지출×100 (2013~)

4 식품제조업(10인이상) 세세분류 업종별 사업체, 종사자, 출하액(2018, 2019)

산업별	2018			2019		
	사업체수 (개)	종사자수 (명)	매출액 (백만원)	사업체수 (개)	종사자수 (명)	매출액 (백만원)
식품제조업(식료품+음료)	5,616	226,915	92,013,221	5,797	230,039	96,229,633
식료품 제조업	5,345	210,522	80,118,714	5,527	213,539	84,060,845
도축, 육류 가공 및 저장 처리업	997	41,902	15,812,606	1,043	41,959	16,353,667
도축업	248	15,286	6,016,747	238	14,723	6,109,963
육류 도축업(가금류 제외)	156	6,476	2,710,094	151	6,385	2,900,211
가금류 도축업	92	8,810	3,306,653	87	8,338	3,209,752
육류 가공 및 저장 처리업	749	26,616	9,795,859	805	27,236	10,243,704
가금류 가공 및 저장 처리업	272	8,330	2,163,622	282	8,646	2,158,794
육류 포장육 및 냉동육 가공업(가금류 제외)	279	8,501	4,709,500	313	9,383	5,139,718
육류 기타 가공 및 저장 처리업(가금류 제외)	198	9,785	2,922,737	210	9,207	2,945,192
수산물 가공 및 저장 처리업	989	29,284	6,644,905	995	29,063	6,990,204
수산동물 가공 및 저장 처리업	637	20,878	4,804,640	636	20,620	5,077,715
수산동물 훈제, 조리 및 유사 조제식품 제조업	175	9,123	2,295,781	169	8,815	2,422,149
수산동물 건조 및 염장품 제조업	236	5,650	827,662	238	5,784	862,362
수산동물 냉동품 제조업	148	3,754	1,045,441	145	3,818	1,124,684
기타 수산동물 가공 및 저장 처리업	78	2,351	635,756	84	2,203	668,520
수산식물 가공 및 저장 처리업	352	8,406	1,840,265	359	8,443	1,912,489
수산식물 가공 및 저장 처리업	352	8,406	1,840,265	359	8,443	1,912,489
과실, 채소 가공 및 저장 처리업	594	18,347	3,559,783	604	18,324	3,646,879
과실, 채소 가공 및 저장 처리업	594	18,347	3,559,783	604	18,324	3,646,879
김치류 제조업	235	8,059	1,325,910	229	7,851	1,333,181
과실 및 그 외 채소 절임식품 제조업	121	3,537	526,255	132	3,644	580,354
기타 과실·채소 가공 및 저장 처리업	238	6,751	1,707,618	243	6,829	1,733,344
동물성 및 식물성 유지 제조업	69	1,916	1,990,810	70	2,167	1,920,848
동물성 및 식물성 유지 제조업	69	1,916	1,990,810	70	2,167	1,920,848
동물성 유지 제조업	23	551	307,510	24	579	328,846
식물성 유지 제조업	30	831	1,015,929	29	818	417,940
식용 정제유 및 가공유 제조업	16	534	667,371	17	770	1,174,062
낙농제품 및 식용 빙과류 제조업	109	10,275	7,976,295	107	9,614	7,967,953
낙농제품 및 식용 빙과류 제조업	109	10,275	7,976,295	107	9,614	7,967,953
액상 시유 및 기타 낙농제품 제조업	80	8,368	6,743,426	77	7,476	6,478,937
아이스크림 및 기타 식용 빙과류 제조업	29	1,907	1,232,869	30	2,138	1,489,016
곡물 가공품, 전분 및 전분제품 제조업	326	10,102	5,927,913	342	10,136	6,414,205
곡물 가공품 제조업	294	8,495	4,580,485	310	8,634	5,046,127
곡물 도정업	103	1,565	2,072,264	108	1,558	2,216,514
곡물 제분업	48	2,108	1,447,403	51	2,138	1,627,858
곡물 혼합 분말 및 반죽 제조업	67	2,380	542,109	74	2,387	576,265
기타 곡물 가공품 제조업	76	2,442	518,709	77	2,551	625,490
전분제품 및 당류 제조업	32	1,607	1,347,428	32	1,502	1,368,078
전분제품 및 당류 제조업	32	1,607	1,347,428	32	1,502	1,368,078

자료 : 통계청, 광업제조업 조사(종사자수 10인 이상 사업체, 식음료품 제조업)

(다음페이지 계속)

(앞페이지에서 계속)

산업별	2018			2019		
	사업체수 (개)	종사자수 (명)	매출액 (백만원)	사업체수 (개)	종사자수 (명)	매출액 (백만원)
기타 식품 제조업	1,994	90,050	28,481,436	2,089	93,315	30,374,853
떡, 빵 및 과자류 제조업	590	28,115	6,753,011	600	28,082	7,129,235
떡류 제조업	124	3,038	396,329	136	3,392	474,822
빵류 제조업	266	14,414	2,912,590	268	14,565	3,440,294
과자류 및 코코아 제품 제조업	200	10,663	3,444,092	196	10,125	3,214,119
설탕 제조업	5	716	1,353,138	5	662	1,260,920
설탕 제조업	5	716	1,353,138	5	662	1,260,920
면류, 마카로니 및 유사 식품 제조업	96	8,101	2,957,180	101	8,454	3,290,031
면류, 마카로니 및 유사 식품 제조업	96	8,101	2,957,180	101	8,454	3,290,031
조미료 및 식품 첨가물 제조업	389	14,834	6,583,898	408	14,181	5,999,344
식초, 발효 및 화학 조미료 제조업	8	374	158,531	8	382	186,636
천연 및 혼합 조제 조미료 제조업	236	9,648	4,821,109	256	9,533	4,279,536
장류 제조업	86	2,732	990,097	83	2,576	971,005
기타 식품 첨가물 제조업	59	2,080	614,161	61	1,690	562,167
도시락 및 식사용 조리식품 제조업	423	19,993	4,440,247	447	22,443	5,385,958
도시락류 제조업	168	7,137	1,342,793	173	7,495	1,358,683
기타 식사용 가공처리 조리식품 제조업	255	12,856	3,097,454	274	14,948	4,027,275
기타 식료품 제조업	491	18,291	6,393,962	528	19,493	7,309,365
커피 가공업	45	1,828	980,327	58	2,086	1,593,499
차류 가공업	88	2,657	893,766	87	2,327	658,071
수프 및 균질화식품 제조업	22	985	426,763	26	1,252	598,132
두부 및 유사 식품 제조업	109	3,297	596,167	113	3,200	609,489
인삼식품 제조업	61	2,225	1,409,905	62	2,189	1,074,443
건강 보조용 액화식품 제조업	30	858	177,522	34	1,217	219,775
건강 기능식품 제조업	96	4,864	1,450,373	108	5,646	2,063,576
그 외 기타 식료품 제조업	40	1,577	459,139	40	1,576	492,380
동물용 사료 및 조제식품 제조업	267	8,646	9,724,966	277	8,961	10,392,236
동물용 사료 및 조제식품 제조업	267	8,646	9,724,966	277	8,961	10,392,236
배합 사료 제조업	214	7,449	9,069,144	216	7,491	9,625,994
단미사료 및 기타 사료 제조업	53	1,197	655,822	61	1,470	766,242
음료 제조업	271	16,393	11,894,507	270	16,500	12,168,788
알코올 음료 제조업	97	7,075	5,391,204	96	6,963	5,308,589
발효주 제조업	67	3,898	2,865,043	65	3,461	2,408,325
탁주 및 약주 제조업	38	1,273	375,457	35	1,123	364,495
맥아 및 맥주 제조업	20	2,300	2,390,885	22	2,234	2,029,240
기타 발효주 제조업	9	325	98,701	8	104	14,590
증류주 및 합성주 제조업	30	3,177	2,526,161	31	3,502	2,900,264
주정 제조업	7	352	412,094	8	X	X
소주 제조업	20	2,389	1,881,597	21	2,619	2,134,361
기타 증류주 및 합성주 제조업	3	436	232,470	2	X	X
비알코올 음료 및 얼음 제조업	174	9,318	6,503,303	174	9,537	6,860,199
비알코올 음료 및 얼음 제조업	174	9,318	6,503,303	174	9,537	6,860,199
얼음 제조업	26	498	106,516	29	502	101,305
생수 생산업	47	1,737	796,768	45	1,751	845,914
기타 비알코올 음료 제조업	101	7,083	5,600,019	100	7,284	5,912,980

5 외식업 세세분류 업종별 사업체, 종사자, 출하액(2018, 2019)

산업별	2018			2019		
	사업체수(개)	종사자수(명)	매출액 (백만원)	사업체수(개)	종사자수(명)	매출액 (백만원)
음식점 및 주점업	709,014	2,138,772	138,183,129	727,377	2,191,917	144,391,991
음식점업	506,407	1,647,466	114,868,886	518,794	1,674,179	120,065,179
한식 음식점업	313,562	944,568	63,132,792	317,225	956,829	65,947,501
한식 일반 음식점업	188,565	539,764	34,572,560	190,476	545,848	35,790,474
한식 면 요리 전문점	22,028	61,497	3,535,730	22,669	65,947	3,703,156
한식 육류 요리 전문점	72,878	251,831	18,134,259	74,536	254,553	19,471,146
한식 해산물 요리 전문점	30,091	91,476	6,890,243	29,544	90,481	6,982,725
외국식 음식점업	55,136	240,316	16,148,805	58,386	238,904	16,549,125
중식 음식점업	24,546	92,334	5,802,680	25,615	95,963	6,282,830
일식 음식점업	13,436	58,697	4,451,432	13,982	56,548	4,432,859
서양식 음식점업	12,607	70,712	4,783,493	13,540	67,130	4,710,015
기타 외국식 음식점업	4,547	18,573	1,111,200	5,249	19,263	1,123,421
기관 구내식당업	11,325	72,258	10,113,324	11,203	68,233	10,521,197
기관 구내식당업	11,325	72,258	10,113,324	11,203	68,233	10,521,197
출장 및 이동 음식점업	563	2,441	159,807	621	2,811	186,361
출장 음식 서비스업	563	2,441	159,807	621	2,811	186,361
기타 간이 음식점업	125,821	387,883	25,314,158	131,359	407,402	26,860,995
제과점업	19,390	75,988	5,936,409	21,470	79,871	5,977,512
피자, 햄버거, 샌드위치 및 유사 음식점업	19,017	96,332	6,168,086	20,290	100,808	6,758,639
치킨 전문점	36,791	88,330	5,365,202	37,508	93,199	6,200,994
김밥 및 기타 간이 음식점업	43,212	107,975	5,191,216	44,495	113,232	5,695,228
간이 음식 포장 판매 전문점	7,411	19,258	2,653,245	7,596	20,292	2,228,622
주점 및 비알콜음료점업	202,607	491,306	23,314,243	208,583	517,738	24,326,812
주점업	119,162	258,587	12,437,010	114,970	254,996	11,875,208
일반유희 주점업	29,905	72,374	2,997,373	29,448	71,196	2,896,332
무도유희 주점업	1,934	7,740	411,697	1,944	7,147	375,833
생맥주 전문점	7,562	18,062	919,172	8,035	20,284	1,050,923
기타 주점업	79,761	160,411	8,108,768	75,543	156,369	7,552,120
비알콜 음료점업	83,445	232,719	10,877,233	93,613	262,742	12,451,604
커피 전문점	66,231	197,088	9,687,014	76,145	224,328	11,067,973
기타 비알코올 음료점업	17,214	35,631	1,190,219	17,468	38,414	1,383,631

자료 : 통계청, 서비스업조사(음식점 및 주점업)

6 제조업 매출액 추이

(단위: 십억원)

산업별	2017	2018	2019
□ 제조업	1,846,038	1,919,606	1,896,310
- 식료품 제조업	102,233	109,687	114,054
- 음료 제조업	11,878	12,444	12,408
- 담배 제조업	3,927	3,863	3,806
- 섬유제품 제조업; 의복제외	29,637	28,980	29,590
- 의복, 의복액세서리 및 모피제품 제조업	23,903	25,255	25,646
- 가죽, 가방 및 신발 제조업	7,017	7,013	6,585
- 목재 및 나무제품 제조업(가구제외)	10,020	10,126	9,419
- 펄프, 종이 및 종이제품 제조업	28,663	29,451	28,441
- 인쇄 및 기록매체 복제업	10,254	10,279	10,072
- 코크스, 연탄 및 석유정제품 제조업	108,576	134,130	126,791
- 화학물질 및 화학제품 제조업(의약품 제외)	164,943	186,416	181,336
- 의약품 물질 및 의약품 제조업	20,484	23,047	25,511
- 고무 및 플라스틱제품 제조업	89,513	91,444	90,301
- 비금속 광물제품 제조업	47,348	46,416	45,609
- 1차 금속 제조업	155,519	160,468	159,610
- 금속가공제품 제조업(기계 및 가구 제외)	113,138	112,650	110,773
- 전자부품, 컴퓨터, 영상, 음향 및 통신장비 제조업	325,900	335,898	307,943
- 의료, 정밀, 광학기기 및 시계 제조업	39,255	40,726	42,070
- 전기장비 제조업	103,578	107,088	112,815
- 기타 기계 및 장비 제조업	152,178	158,286	152,019
- 자동차 및 트레일러 제조업	212,980	206,991	218,338
- 기타 운송장비 제조업	54,483	46,345	50,379
- 가구 제조업	12,638	13,794	13,417
- 기타 제품 제조업	9,796	10,015	10,578
- 산업용 기계 및 장비 수리업	8,179	8,792	8,801

자료 : 통계청 전국사업체조사

7 제조업(종사자 수 10인 이상) 출하액 추이

(단위: 십억원)

산업별	2010	2011	2012	2013	2014	2015	2016	2017	2018	2019
□ 제조업	1,326,114	1,491,351	1,507,834	1,491,736	1,466,574	1,429,715	1,413,485	1,511,760	1,563,890	1,541,790
- 식료품 제조업	55,967	61,633	65,588	67,482	69,518	73,205	75,355	78,164	80,119	84,061
- 음료 제조업	7,758	8,575	9,562	9,838	10,407	10,733	11,256	11,554	11,895	12,169
- 담배 제조업	3,100	3,032	3,386	3,199	3,417	3,657	3,768	3,803	3,584	3,708
- 섬유제품 제조업; 의복제외	19,574	22,420	20,791	20,623	20,600	20,336	19,992	19,373	19,241	18,963
- 의복, 의복액세서리 및 모피제품 제조업	18,282	17,922	17,610	17,494	17,429	16,818	16,844	16,285	15,586	15,299
- 가죽, 가방 및 신발 제조업	4,627	4,964	5,168	5,381	5,472	5,598	5,524	4,992	4,927	4,782
- 목재 및 나무제품 제조업(가구제외)	4,364	4,632	4,603	4,600	5,237	5,894	5,973	6,201	6,020	5,719
- 펄프, 종이 및 종이제품 제조업	19,821	20,898	21,031	21,575	21,551	21,753	22,747	22,889	23,861	23,640
- 인쇄 및 기록매체 복제업	4,598	4,441	4,263	4,013	4,326	4,506	4,773	4,824	4,938	4,982
- 코크스, 연탄 및 석유정제품 제조업	111,701	147,887	157,443	145,950	139,316	95,874	85,128	107,775	132,386	125,684
- 화학물질 및 화학제품 제조업(의약품 제외)	116,993	154,982	160,619	161,673	154,735	137,346	137,893	148,373	162,462	153,757
- 의약품 물질 및 의약품 제조업	13,440	13,874	13,855	14,058	14,993	16,290	17,720	18,965	20,095	22,040
- 고무 및 플라스틱제품 제조업	51,175	55,702	59,612	62,689	65,378	67,323	68,640	68,847	69,282	69,282
- 비금속 광물제품 제조업	32,194	31,113	31,528	31,984	32,310	33,493	35,154	36,425	35,486	34,045
- 1차 금속 제조업	139,321	168,830	157,147	144,410	138,373	125,723	122,236	139,420	143,825	141,552
- 금속가공제품 제조업(기계 및 가구 제외)	62,482	68,650	70,705	69,537	72,031	74,737	74,966	75,968	74,480	75,164
- 전자부품, 컴퓨터, 영상, 음향 및 통신장비 제조업	253,080	252,933	253,452	255,841	245,006	238,678	230,416	263,791	273,714	254,049
- 의료, 정밀, 광학기기 및 시계 제조업	14,652	15,931	16,448	17,870	18,049	19,917	22,155	27,023	27,438	27,328
- 전기장비 제조업	60,983	62,374	67,087	64,864	67,436	73,270	74,272	78,702	83,566	88,292
- 기타 기계 및 장비 제조업	91,128	101,113	102,131	98,958	101,911	100,150	100,701	119,476	122,205	118,359
- 자동차 및 트레일러 제조업	145,660	174,739	181,040	186,136	195,298	193,454	196,634	192,758	188,694	195,774
- 기타 운송장비 제조업	82,075	85,562	75,863	74,573	73,602	73,342	67,575	50,832	44,032	47,095
- 가구 제조업	9,379	4,926	4,622	4,785	5,619	12,884	6,509	7,575	7,795	7,730
- 기타 제품 제조업	3,762	4,219	4,282	4,200	4,559	4,735	4,996	5,138	5,265	5,406
- 산업용 기계 및 장비 수리업	-	-	-	-	-	-	2,257	2,607	2,993	2,913

자료 : 통계청 광업제조업 조사(종사자수 10인 이상)

주) 산업용 기계 및 장비 수리업은, 기존 9차표준산업분류에서 수리 및 기타 개인 서비스업이었으나, 10차표준산업분류부터 제조업으로 이동함.

8 서비스업 매출액 추이

(단위: 십억원)

산업별	2010	2011	2012	2013	2014	2015	2016	2017	2018	2019
□ 도매 및 소매업	819,828	906,278	918,677	913,986	920,289	1,112,236	1,150,785	1,233,442	1,281,923	1,289,867
○ 자동차 및 부품 판매업	56,881	61,738	62,263	64,531	70,167	80,197	78,392	81,803	85,618	89,095
- 자동차 판매업	-	-	-	-	-	-	47,527	51,071	55,632	58,100
- 자동차 부품 및 내장품 판매업	-	-	-	-	-	-	30,048	29,838	29,068	29,944
- 모터사이클 및 부품 판매업	-	-	-	-	-	-	817	895	917	1,051
○ 도매 및 상품중개업	499,367	551,530	553,333	542,847	540,836	693,114	709,563	770,080	795,094	792,967
- 상품 중개업	-	-	-	-	-	-	13,964	14,942	15,841	15,740
- 산업용 농축산물 및 동식물 도매업	-	-	-	-	-	-	12,721	13,035	13,379	13,862
- 음·식료품 및 담배 도매업	-	-	-	-	-	-	146,523	153,523	154,135	155,895
- 생활용품 도매업	-	-	-	-	-	-	157,961	160,536	166,176	171,794
- 기계장비 및 관련 물품 도매업	-	-	-	-	-	-	132,671	143,372	156,489	155,421
- 건축자재 철물 및 난방장치 도매업	-	-	-	-	-	-	42,928	45,805	45,181	43,311
- 기타 전문 도매업	-	-	-	-	-	-	158,743	187,077	196,871	188,791
- 상품 종합 도매업	-	-	-	-	-	-	44,052	51,789	47,022	48,154
○ 소매업: 자동차 제외	263,580	293,009	303,081	306,608	309,285	338,985	362,069	381,559	401,212	407,805
- 종합 소매업	-	-	-	-	-	-	127,198	129,249	132,908	132,783
- 음·식료품 및 담배 소매업	-	-	-	-	-	-	22,353	24,002	24,990	25,565
- 가전제품 및 정보 통신장비 소매업	-	-	-	-	-	-	27,827	30,985	32,644	32,918
- 섬유 의복 신발 및 가죽제품 소매업	-	-	-	-	-	-	35,951	36,665	37,973	36,779
- 기타 생활용품 소매업	-	-	-	-	-	-	12,633	13,418	13,640	13,988
- 문화 오락 및 여가 용품 소매업	-	-	-	-	-	-	9,046	9,182	9,390	9,277
- 연료 소매업	-	-	-	-	-	-	45,440	52,110	57,254	55,582
- 기타 상품 전문 소매업	-	-	-	-	-	-	40,571	42,915	45,831	48,253
- 무점포 소매업	-	-	-	-	-	-	41,050	43,034	46,582	52,660
□ 숙박 및 음식점업	77,683	83,839	87,933	90,359	95,290	119,774	131,803	141,223	151,639	158,565
○ 숙박업	10,117	10,328	10,642	10,807	11,466	11,761	12,949	12,923	13,456	14,173
- 일반 및 생활 숙박시설 운영업	-	-	-	-	-	-	12,397	12,258	12,823	13,581
- 기타 숙박업	-	-	-	-	-	-	553	666	633	592
○ 음식점 및 주점업	67,566	73,512	77,290	79,552	83,824	108,013	118,853	128,300	138,183	144,392
- 음식점업	-	-	-	-	-	-	99,312	107,483	114,869	120,065
- 주점 및 비알콜음료점업	-	-	-	-	-	-	19,541	20,817	23,314	24,327

자료 : 통계청 서비스업조사, 경제총조사(2010, 2015)

주) 2016년 자료부터 10차 산업분류로 발표되었으며, 2016년 이전 자료는 9차 분류를 10차로 연계해 중분류로 제공된 값으로 과거 제공된 수치와 다를 수 있음

9 식품제조업 국산원료 사용량 및 비중(2019년 기준)

(단위: 톤, %, 백만원)

구 분		사용량			구매금액		
		총량	국산 사용량	국산 비중	총액	국산 구매금액	국산 비중
전 체		18,575,447	5,846,940	31.5	26,650,055	12,812,553	48.1
곡류 및 곡분	쌀	627,553	326,076	52.0	711,307	535,734	75.3
	보리	141,244	82,799	58.6	188,416	125,482	66.6
	옥수수	2,189,437	4,291	0.2	737,615	7,194	1.0
	소맥(밀)	2,380,467	6,485	0.3	1,573,298	6,347	0.4
	메밀	3,338	1,439	43.1	8,683	3,429	39.5
	쌀가루	45,221	23,287	51.5	81,712	57,347	70.2
	보리가루	1,503	892	59.4	3,962	2,364	59.7
	옥수수가루	35,955	3,012	8.4	29,966	4,727	15.8
	소맥분	1,218,511	9	0.0	1,054,864	10	0.0
	메밀가루	4,876	904	18.5	14,308	4,838	33.8
소계		6,648,105	449,195	6.8	4,404,130	747,471	17.0
두류 및 서류	대두	1,094,406	68,888	6.3	1,053,159	159,529	15.1
	팥	22,225	4,043	18.2	58,462	13,402	22.9
	땅콩	14,642	1,544	10.5	53,366	6,570	12.3
	감자	56,469	42,634	75.5	76,997	64,531	83.8
	고구마	19,664	19,090	97.1	37,621	36,869	98.0
	타피오카	85,812	0	0.0	44,981	0	0.0
	팥앙금	21,423	1,297	6.1	45,370	4,481	9.9
	주정	970,532	108,127	11.1	1,437,287	156,350	10.9
	소계	2,285,172	245,622	10.7	2,807,243	441,731	15.7
엽근채류	배추	479,766	476,106	99.2	1,129,294	1,126,269	99.7
	무	371,041	363,419	97.9	414,374	409,729	98.9
	당근	15,762	11,450	72.6	26,871	21,499	80.0
	절임배추	22,739	22,445	98.7	46,339	45,693	98.6
	소계	889,308	873,420	98.2	1,616,879	1,603,190	99.2
양념채소류	고추	23,208	13,189	56.8	73,457	49,406	67.3
	건고추	38,996	16,354	41.9	386,411	179,432	46.4
	마늘	49,452	35,908	72.6	181,271	149,809	82.6
	생강	8,300	6,938	83.6	61,927	52,748	85.2
	양파	78,689	71,465	90.8	160,591	145,957	90.9
	파	26,989	23,501	87.1	80,491	74,629	92.7
	고춧가루	29,909	13,461	45.0	380,588	211,112	55.5
	고추양념	24,380	2,257	9.3	149,956	11,751	7.8
	다진마늘	5,429	2,845	52.4	25,033	15,402	61.5
	마늘분말	2,226	770	34.6	15,891	5,264	33.1
	소계	287,578	186,690	64.9	1,515,615	895,511	59.1
특용작물	인삼	15,144	15,144	100.0	501,823	501,823	100.0
	홍삼	2,197	2,197	100.0	89,394	89,394	100.0
	참깨	33,875	2,820	8.3	170,293	27,054	15.9
	버섯	985	919	93.3	9,191	8,365	91.0
	인삼엑기스/분말	208	208	100.0	6,480	6,480	100.0
	홍삼엑기스/분말	886	886	100.0	54,694	54,694	100.0
	버섯엑기스/분말	110	88	80.4	1,134	908	80.0
	소계	53,406	22,264	41.7	833,009	688,717	82.7

(다음페이지 계속)

자료 : 「2020 식품산업 원료소비 실태조사」, 원료사용량 · 구매금액 및 국산 사용 비중(비식품류 제외)

주 1) 비식품류: 동물용 사료, 화장품 등 농축수산물을 원료로 사용하는 생산품 중 식품을 제외한 품목

2) 추정사례 수 : 44,677건 / 조사사례 수 : 30,194건

(단위: 톤, %, 백만원)

구분		사용량			구매금액		
		총량	국산 사용량	국산 비중	총액	국산 구매금액	국산 비중
과일 채소류/ 과일 채소류 유래 식품 소재	수박	297	297	100.0	596	596	100.0
	참외	35	35	100.0	46	46	100.0
	딸기	24,669	24,205	98.1	85,126	83,745	98.4
	토마토	2,421	2,241	92.6	6,214	5,996	96.5
	사과	43,063	42,863	99.5	61,258	60,258	98.4
	배	16,365	16,350	99.9	33,068	33,022	99.9
	포도	5,831	5,663	97.1	18,962	18,420	97.1
	감귤	141,042	141,042	100.0	216,140	216,140	100.0
	복숭아	5,906	1,776	30.1	12,304	5,610	45.6
	감	20,704	20,704	100.0	43,953	43,953	100.0
	매실	428	427	99.9	2,266	2,265	99.9
	농축과·채즙	66,184	13,574	20.5	318,542	50,802	15.9
	과일및채소퓨레	9,910	2,477	25.0	25,886	11,467	44.3
	건조야채	26,554	5,567	21.0	473,635	63,112	13.3
	야채분말	1,624	447	27.5	9,893	5,043	51.0
소계		365,033	277,667	76.1	1,307,889	600,474	45.9
축산물/ 축산물 유래 식품	쇠고기	89,252	25,531	28.6	1,011,789	503,429	49.8
	돼지고기	425,443	328,455	77.2	1,691,343	1,318,904	78.0
	닭고기	300,882	257,397	85.5	965,070	831,237	86.1
	계란	119,077	118,899	99.9	254,747	254,258	99.8
	쇠고기엑기스/분말	3,280	1,209	36.9	20,678	7,803	37.7
	돼지고기엑기스/분말	670	291	43.4	3,709	2,070	55.8
	닭고기엑기스/분말	349	219	62.7	1,880	829	44.1
	소계	938,954	732,000	78	3,949,215	2,918,531	73.9
우유/ 유가공품	원유	2,405,984	2,405,984	100.0	3,082,356	3,082,356	100.0
	전지분유	11,525	1,719	14.9	63,881	15,686	24.6
	탈지분유	41,603	12,044	28.9	216,478	57,333	26.5
	연유	1,927	978	50.7	6,670	4,079	61.2
	버터	19,230	604	3.1	114,816	2,548	2.2
	유장	4,256	255	6.0	14,406	1,239	8.6
	유크림	32,951	11,281	34.2	100,788	21,721	21.6
	치즈	43,626	1,314	3.0	260,591	9,606	3.7
	소계	2,561,102	2,434,179	95	3,859,986	3,194,569	82.8
수산물/ 수산물 유래 식품	천일염	93,384	55,536	59.5	99,544	81,171	81.5
	명태(동태,황태)	32,058	226	0.7	116,557	667	0.6
	(물)오징어	84,599	41,448	49.0	398,913	218,012	54.7
	김(원조)	237,874	237,874	100.0	376,002	376,002	100.0
	마른김	33,945	33,945	100.0	465,756	465,756	100.0
	정제소금	103,831	92,988	89.6	84,093	79,304	94.3
	어육살	156,213	15,586	10.0	365,438	44,652	12.2
	어류부산물	18,005	4,426	24.6	53,148	9,370	17.6
	소계	759,909	482,030	63.4	1,959,451	1,274,933	65.1
전분류	감자전분	64,701	3,002	4.6	93,761	8,358	8.9
	고구마전분	17,670	3,294	18.6	39,022	9,357	24.0
	옥수수전분	83,878	4,191	5.0	122,376	6,588	5.4
	기타전분	54,205	4,192	7.7	47,495	4,789	10.1
	변성전분	24,776	1,088	4.4	42,575	1,605	3.8
	소계	245,229	15,767	6.4	345,229	30,697	8.9

(다음페이지 계속)

(단위: 톤, %, 백만원)

구분		사용량			구매금액		
		총량	국산 사용량	국산 비중	총액	국산 구매금액	국산 비중
당류	원당	1,827,966	0	0.0	747,475	0	0.0
	백설탕	535,070	0	0.0	652,153	0	0.0
	갈색설탕	13,303	3	0.0	17,782	29	0.2
	포도당류	64,748	6,212	9.6	138,263	15,790	11.4
	과당류	227,045	60,149	26.5	198,156	45,885	23.2
	올리고당류	34,587	2,196	6.4	65,944	2,886	4.4
	물엿	187,741	20,212	10.8	222,436	18,642	8.4
	전분당	19,860	2,438	12.3	18,371	2,458	13.4
	소계	2,910,321	91,211	3.1	2,060,578	85,691	4.2
식용 유지류	대두유	176,441	2,596	1.5	199,908	4,634	2.3
	팜유류	235,381	0	0.0	251,313	0	0.0
	옥배유	13,206	274	2.1	16,853	422	2.5
	채종유	11,262	799	7.1	16,004	1,477	9.2
	미강유	12,051	1,607	13.3	27,878	4,259	15.3
	해바라기유	4,179	4	0.1	7,792	11	0.1
	참기름	5,476	599	10.9	33,798	7,139	21.1
	들기름	1,363	77	5.7	10,039	844	8.4
	소계	459,359	5,956	1.3	563,585	18,787	3.3
커피/커피 류 식품 소재	커피원두	82,304	0	0.0	465,943	0	0.0
	볶은커피	2,774	0	0.0	13,959	0	0.0
	인스턴트커피	6,572	0	0.0	33,683	0	0.0
	소계	91,650	0	0.0	513,585	0	0.0
코코아 가공품류	코코아원두	4,788	0	0.0	136,367	0	0.0
	코코아매스	3,701	0	0.0	27,401	0	0.0
	코코아버터	1,418	0	0.0	11,284	0	0.0
	코코아분말	12,952	0	0.0	61,747	0	0.0
	소계	22,859	0	0.0	236,799	0	0.0
식초류	발효식초	7,108	4,306	60.6	6,490	4,087	63.0
	합성식초	5,184	2,147	41.4	6,938	2,572	37.1
	소계	12,292	6,453	52.5	13,428	6,659	49.6
식초류	고시형원료 (비타민/무기질류(영양소))	362	81	22.4	4,590	470	10.2
	고시형원료 (식이성유/단백질/필수 지방산(영양소))	560	98	17.5	6,567	948	14.4
	고시형원료 (인홍삼유래원료(영양소))	31	22	70.0	1,243	1,122	90.3
	고시형원료 (미생물유래원료)	404	122	30.2	5,820	2,642	45.4
	고시형원료 (그 외 고시형원료)	6,026	1,630	27.1	392,514	105,970	27
	개별인정형원료	642	30	4.6	6,003	613	10.2
	소계	8,025	1,983	24.7	416,736	111,764	26.8
기타	기타	37,144	22,503	60.6	246,696	193,827	78.6

주) 기타 : 121개 품목 중 8개 품목(녹차잎, 엿기름, 잣잎, 콩잎, 들깨, 검정깨, 찹쌀, 가공소금)

10 가공식품 품목별 소매점 매출액

(단위 : 백만원)

구분	품목	2017	2018	2019	2020	연평균 증감률
1	우유	2,049,389	2,124,103	2,059,895	2,312,259	4.1%
2	스낵과자	1,361,147	1,408,486	1,361,512	1,603,440	5.6%
3	빙과	1,683,700	1,629,194	1,425,197	1,536,276	-3.0%
4	액상커피	1,276,128	1,319,081	1,347,917	1,392,284	2.9%
5	비스킷	1,085,432	1,085,267	1,060,734	1,223,757	4.1%
6	발효유	969,785	998,692	1,004,727	1,166,971	6.4%
7	조제커피	901,434	873,050	808,012	831,950	-2.6%
8	초콜릿	811,608	778,509	732,907	816,231	0.2%
9	과채음료	699,727	666,759	636,477	669,099	-1.5%
10	두부	449,810	451,473	436,154	552,336	7.1%
11	어육가공품	446,548	461,076	433,133	530,510	5.9%
12	빵	365,903	392,775	405,719	445,558	6.8%
13	참치캔	387,832	382,970	359,956	410,675	1.9%
14	치즈	-	-	322,070	405,166	-
15	두유	379,074	398,282	383,829	395,758	1.4%
16	가정용식용유	330,674	311,192	296,134	356,858	2.6%
17	액상차	332,347	333,272	317,763	305,363	-2.8%
18	반생초코케익	268,268	269,848	262,642	282,827	1.8%
19	만두	462,280	461,571	466,680	277,253	-15.7%
20	간장	216,988	230,176	218,646	264,689	6.8%
21	고추장	186,304	186,685	181,960	222,210	6.1%
22	조미료	158,755	159,933	160,137	200,666	8.1%
23	떡	112,204	128,128	134,460	175,667	16.1%
24	설탕	176,006	162,264	161,430	173,446	-0.5%
25	전통기름	117,267	115,328	107,180	143,203	6.9%
26	된장	84,219	88,463	89,131	113,552	10.5%
27	분유	144,322	136,890	123,885	101,524	-11.1%
28	프리믹스류	79,715	86,127	79,173	99,838	7.8%
29	식염류	58,243	60,169	61,472	79,290	10.8%
30	밀가루	51,124	50,584	50,008	58,972	4.9%
31	식빵	60,460	62,867	63,815	57,840	-1.5%
32	라면	2,097,611	2,147,589	2,083,003	-	-
33	식육가공품	1,510,677	1,580,451	1,549,340	-	-
34	탄산음료	1,142,812	1,199,768	1,203,346	-	-
35	즉석섭취/조리식품	740,939	902,649	977,360	-	-
36	김치	210,248	252,555	260,051	-	-
37	인스턴트커피	251,866	242,453	229,506	-	-
38	양념장류	103,692	88,641	86,164	-	-
39	맥주	-	-	3,081,028	-	-
40	냉동국탕찌개	-	-	8,083	-	-

자료 : 식품산업통계정보시스템(FIS), 품목별 소매점 매출액 (원자료 : 닐슨코리아)

주 1) 소매점은 백화점, 할인점, 체인슈퍼, 편의점, 독립슈퍼, 일반식품점을 포함. 독립슈퍼는 POS기기를 갖춘 개인 운영 점포이고, 일반식품점은 POS 기기가 없는 소규모 점포를 의미

11 국가별 식품시장 규모 순위

(단위 : 백만달러)

구분 순위	2019		2020	
	국가명	규모	국가명	규모
1	중국	1,806,805	중국	1,814,776
2	미국	1,198,577	미국	1,193,442
3	일본	392,110	일본	385,526
4	독일	309,463	독일	299,717
5	브라질	249,132	브라질	236,268
6	프랑스	239,209	프랑스	229,538
7	영국	231,671	영국	213,924
8	이탈리아	220,597	이탈리아	213,630
9	러시아	205,728	러시아	194,666
10	인도	195,792	인도	194,485
11	스페인	158,953	멕시코	157,271
12	멕시코	158,539	스페인	151,132
13	캐나다	130,498	캐나다	130,406
14	대한민국	111,296	대한민국	108,130
15	호주	106,748	호주	100,282
16	인도네시아	80,260	폴란드	79,366
17	폴란드	77,532	인도네시아	78,375
18	베트남	68,446	베트남	67,841
19	필리핀	65,487	필리핀	64,386
20	태국	63,450	태국	61,879
21	네덜란드	62,522	네덜란드	60,043
22	남아프리카 공화국	61,126	나이지리아	59,637
23	터키	57,060	터키	56,810
24	나이지리아	54,937	남아프리카 공화국	55,605
25	벨기에	47,310	벨기에	44,313
26	아르헨티나	45,832	스위스	44,217
27	스위스	44,700	사우디아라비아	43,568
28	사우디아라비아	43,082	루마니아	39,443
29	스웨덴	39,707	스웨덴	38,831
30	루마니아	39,704	오스트리아	38,468
31	오스트리아	39,665	아르헨티나	38,140
32	칠레	38,493	칠레	37,287
33	콜롬비아	36,766	포르투갈	35,248
34	포르투갈	36,601	콜롬비아	34,960
35	그리스	36,166	그리스	34,304
36	이란	33,547	이집트	33,446
37	타이완	31,880	타이완	32,205
38	이집트	31,257	체코	28,872
39	체코	29,151	이란	28,131
40	우크라이나	27,418	페루	27,568
41	덴마크	27,377	덴마크	27,017
42	핀란드	27,007	우크라이나	26,931
43	페루	26,868	핀란드	26,055
44	노르웨이	25,945	노르웨이	25,053
45	홍콩	24,753	홍콩	24,997
46	알제리	23,802	알제리	24,023
47	아랍에미리트	23,607	이스라엘	23,040
48	이스라엘	22,692	아랍에미리트	22,656
49	아일랜드	22,050	아일랜드	21,626
50	뉴질랜드	21,562	뉴질랜드	21,180

자료 : 2021.7월 Globaldata(<http://consumer.globaldata.com>)

주) 포함된 제조업은 Food, Alcoholic Beverages, Non-Alcoholic Beverage, Tobacco 임(2019, 2020년은 추정치)

12 식품관련 주요 국제 원자재 시세(2018년 1월부터)

(단위 : \$/ton(환산, 증가기준))

거래소	CME(CBOT)		KCBT	ICE(NYBOT)				LIFFE	BMD(MDEX)
품목	대두	탈지분유 (무지방)	소맥 (HRW)	원당	커피 (아라비카)	코코아	오렌지주스	설탕	팜유
2018년 1월말	356.87	1,546.53	160.86	308.20	2,735.69	1,940.52	3,149.71	371.89	649.76
2018년 2월말	371.23	1,585.33	176.90	299.16	2,662.72	2,101.05	3,240.54	359.66	641.93
2018년 3월말	381.90	1,559.75	185.18	283.07	2,623.91	2,500.60	3,061.75	356.57	630.51
2018년 4월말	381.27	1,571.66	187.69	260.58	2,580.48	2,666.76	3,160.51	336.26	617.45
2018년 5월말	374.85	1,732.37	197.80	260.80	2,607.38	2,698.23	3,666.69	333.93	607.78
2018년 6월말	339.96	1,816.15	189.21	265.87	2,553.37	2,422.05	3,509.28	344.16	576.18
2018년 7월말	312.56	1,732.82	185.79	246.03	2,405.44	2,368.38	3,695.13	326.66	546.17
2018년 8월말	316.66	1,815.05	209.49	230.60	2,267.43	2,185.17	3,513.91	315.38	541.51
2018년 9월말	306.43	1,887.36	191.18	237.66	2,152.35	2,238.95	3,350.33	329.49	536.43
2018년 10월말	315.85	1,931.89	188.11	290.57	2,531.98	2,138.91	3,123.92	363.31	526.21
2018년 11월말	322.28	1,951.29	183.33	281.97	2,464.74	2,188.38	3,041.47	345.60	486.58
2018년 12월말	330.21	1,994.50	185.92	276.68	2,204.82	2,231.70	2,994.29	341.05	500.98
2019년 1월말	333.78	2,098.34	184.99	279.54	2,278.45	2,303.95	2,651.69	345.45	540.06
2019년 2월말	334.50	2,168.67	175.42	285.28	2,191.37	2,252.65	2,612.01	350.18	554.90
2019년 3월말	329.24	2,132.73	161.49	274.91	2,083.13	2,201.19	2,684.54	337.85	522.41
2019년 4월말	325.41	2,270.74	155.86	276.46	2,036.61	2,370.90	2,423.74	332.59	524.22
2019년 5월말	307.42	2,330.48	155.03	260.80	2,042.12	2,370.14	2,178.59	325.75	486.34
2019년 6월말	328.36	2,343.93	171.95	274.25	2,227.97	2,471.35	2,269.42	331.71	484.07
2019년 7월말	332.69	2323.43	161.80	267.42	2332.25	2345.00	2262.36	319.65	482.19
2019년 8월말	320.16	2316.81	149.54	254.85	2109.14	2215.59	2202.84	312.65	530.78
2019년 9월말	324.55	2402.13	147.74	246.03	2202.40	2375.25	2221.80	319.64	533.17
2019년 10월말	340.83	2547.86	153.35	274.69	2146.62	2465.87	2181.89	339.78	552.52
2019년 11월말	335.26	2627.44	158.02	279.76	2423.08	2587.05	2189.83	339.45	637.65
2019년 12월말	335.90	2737.01	166.33	294.09	2857.38	2519.14	2171.97	352.39	705.63
2020년 1월말	337.08	2736.35	177.84	312.17	2503.32	2669.38	2136.48	383.45	717.00
2020년 2월말	325.47	2732.38	173.09	332.89	2286.83	2878.68	2147.28	414.13	624.00
2020년 3월말	320.46	2248.69	169.01	260.36	2534.85	2406.82	2308.00	354.17	541.46
2020년 4월말	311.49	1934.10	178.36	221.56	2513.02	2324.85	2416.46	325.50	503.72
2020년 5월말	309.76	2042.34	170.24	234.57	2341.06	2402.90	2699.75	357.58	485.15
2020년 6월말	318.44	2319.24	164.18	260.80	2141.55	2346.77	2715.85	373.01	553.42
2020년 7월말	328.30	2,309.54	163.53	262.35	2,292.78	2,206.77	2,754.65	355.02	596.51
2020년 8월말	332.15	2,281.32	161.71	282.41	2,618.62	2,484.90	2,592.39	371.44	647.48
2020년 9월말	366.08	2,428.59	176.67	274.25	2,663.60	2,596.38	2,521.40	361.22	684.73
2020년 10월말	387.41	2,481.72	199.73	315.04	2,367.74	2,423.05	2,520.96	388.87	700.30
2020년 11월말	420.62	2,410.95	204.81	329.15	2,485.91	2,496.55	2,695.56	405.11	800.56
2020년 12월말	443.65	2,524.49	208.61	323.41	2,709.45	2,581.09	2,654.56	402.40	851.81
2021년 1월말	504.31	2,507.51	228.64	351.41	2,746.71	2,524.10	2,636.48	446.30	870.73
2021년 2월말	507.82	2,484.14	233.10	374.12	2,799.84	2,567.40	2,436.08	469.94	877.35
2021년 3월말	519.88	2,455.26	219.95	348.55	2,847.46	2,577.35	2,475.10	451.44	922.84
2021년 4월말	538.48	2,570.12	229.80	358.03	2,920.43	2,399.71	2,445.78	445.90	931.48
2021년 5월말	577.70	2,720.48	242.56	379.19	3,290.15	2,425.65	2,518.54	457.67	1,003.65
2021년 6월말	537.35	2,805.57	229.49	379.41	3,445.57	2,358.41	2,649.71	443.65	879.56

자료 : 식품산업통계정보(FIS), '국제 원자재 정보'

주) CME(CBOT) : Chicago Mercantile Exchange(Chicago Board of Trade), KCBT : Kansas City Board of Trade,

ICE(NYBOT) : Intercontinental Exchange(New York Board of Trade), LIFFE : London International Financial Futures Exchange,

BMD(MDEX) : Bursa Malaysia Derivatives(Malaysia Derivatives Exchange)

13 주요 세계 지표(인구, GDP, 경상수지, 수출, 수입)

» 대륙별 주요국별 인구 «

(단위 : 천명)

국 가 명	2015	2016	2017	2018	2019	2020
아시아	4,433,475	4,476,608	4,519,040	4,560,667	4,601,371	4,641,055
중국	1,406,848	1,414,049	1,421,022	1,427,648	1,433,784	1,439,324
인도	1,310,152	1,324,517	1,338,677	1,352,642	1,366,418	1,380,004
인도네시아	258,383	261,556	264,651	267,671	270,626	273,524
파키스탄	199,427	203,631	207,906	212,228	216,565	220,892
방글라데시	156,256	157,977	159,685	161,377	163,046	164,689
대한민국	50,823	50,983	51,096	51,172	51,225	51,269
아프리카	1,182,439	1,213,041	1,244,222	1,275,921	1,308,064	1,340,598
나이지리아	181,137	185,960	190,873	195,875	200,964	206,140
에티오피아	100,835	103,603	106,400	109,224	112,079	114,964
이집트	92,443	94,447	96,443	98,424	100,388	102,334
콩고 민주 공화국	76,245	78,789	81,399	84,068	86,791	89,561
남아프리카 공화국	55,386	56,208	57,010	57,793	58,558	59,309
유럽	743,059	744,269	745,415	746,419	747,183	747,636
러시아	144,985	145,275	145,530	145,734	145,872	145,934
독일	81,787	82,194	82,658	83,124	83,517	83,784
영국	65,860	66,298	66,727	67,142	67,530	67,886
프랑스	64,453	64,668	64,843	64,991	65,130	65,274
이탈리아	60,578	60,663	60,674	60,627	60,550	60,462
중남미	623,934	630,145	636,233	642,217	648,121	653,962
브라질	204,472	206,163	207,834	209,469	211,050	212,559
멕시코	121,858	123,333	124,777	126,191	127,576	128,933
콜롬비아	47,521	48,175	48,910	49,661	50,339	50,883
아르헨티나	43,075	43,508	43,937	44,361	44,781	45,196
페루	30,471	30,926	31,444	31,989	32,510	32,972
북미	357,031	359,525	361,942	364,296	366,601	368,870
미국	320,878	323,016	325,085	327,096	329,065	331,003
캐나다	36,027	36,383	36,732	37,075	37,411	37,742
오세아니아	39,859	40,436	41,007	41,571	42,128	42,678
오스트레일리아	23,933	24,263	24,585	24,898	25,203	25,500
파푸아 뉴기니	8,108	8,272	8,438	8,606	8,776	8,947
뉴질랜드	4,615	4,659	4,702	4,743	4,783	4,822

자료 : UN, World Population Prospects 2019. 8

대륙별 주요국별 GDP

(단위 : 십억달러)

국 가 명	2015	2016	2017	2018	2019	2020
아시아	26,668.9	27,681.8	29,675.0	31,955.3	33,059.6	32,141.3
중국	11,113.5	11,227.1	12,265.3	13,841.9	14,401.7	14,860.8
일본	4,389.5	4,922.5	4,866.9	4,952.3	5,079.9	4,910.6
인도	2,103.6	2,294.1	2,652.8	2,713.2	2,868.9	2,592.6
대한민국	1,465.8	1,500.0	1,623.9	1,724.8	1,646.7	1,586.8
인도네시아	860.7	932.1	1,015.5	1,042.7	1,120.1	1,088.8
북미	19,794.8	20,273.1	21,192.6	22,328.1	23,169.7	22,407.5
미국	18,238.3	18,745.1	19,543.0	20,611.9	21,433.2	20,807.3
캐나다	1,556.5	1,528.0	1,649.6	1,716.2	1,736.4	1,600.3
유럽	19,228.4	19,228.6	20,434.3	22,035.9	21,697.2	20,504.4
독일	3,357.9	3,468.9	3,681.3	3,965.6	3,861.6	3,780.6
영국	2,929.2	2,704.3	2,668.5	2,864.3	2,830.8	2,638.3
프랑스	2,439.4	2,472.3	2,594.2	2,789.1	2,715.8	2,551.5
이탈리아	1,836.8	1,876.6	1,961.1	2,086.7	2,001.5	1,848.2
러시아	1,356.7	1,280.6	1,575.1	1,665.2	1,702.5	1,464.1
중남미	5,376.4	5,162.4	5,574.5	5,365.1	5,236.0	4,273.1
브라질	1,800.0	1,796.6	2,062.8	1,885.5	1,839.1	1,363.8
멕시코	1,171.9	1,078.5	1,158.9	1,222.4	1,258.2	1,040.4
아르헨티나	642.5	556.8	643.9	517.2	444.5	382.8
콜롬비아	293.5	282.7	311.9	333.5	323.6	264.9
칠레	243.9	250.4	277.0	298.2	282.3	245.4
아프리카	2,319.6	2,194.0	2,217.6	2,343.6	2,432.2	2,334.0
나이지리아	492.4	404.6	375.7	398.2	448.1	443.0
남아프리카 공화국	317.6	296.3	349.4	368.1	351.4	282.6
이집트	332.1	332.5	236.5	250.3	302.3	361.9
알제리	166.0	160.0	167.4	173.8	169.3	147.3
모로코	101.2	103.3	109.7	117.9	118.6	112.2
오세아니아	1,441.3	1,482.2	1,622.2	1,662.1	1,627.7	1,560.4
오스트레일리아	1,234.8	1,266.6	1,386.5	1,421.1	1,387.1	1,334.7
뉴질랜드	175.7	185.3	202.7	206.4	205.2	193.5
파푸아 뉴기니	21.7	20.8	22.7	24.0	24.8	23.3

자료 : IMF, World Economic Outlook Database, 2020. 10

주) GDP값은 명목기준임.

대륙별 주요국별 경상수지

(단위 : 십억달러)

국 가 명	2015	2016	2017	2018	2019	2020
아시아	609.1	574.3	606.8	495.3	629.9	435.7
일본	136.4	197.9	203.5	176.6	184.3	143.5
중국	304.2	202.2	195.1	25.5	141.3	193.4
대만	72.8	71.3	83.1	70.8	65.1	60.9
싱가포르	57.6	56.2	55.6	64.1	63.1	50.5
대한민국	105.1	97.9	75.2	77.5	60.0	52.5
유럽	473.8	436.4	498.3	589.0	475.8	376.4
독일	288.8	295.1	286.7	292.4	273.2	217.6
러시아	67.8	24.5	32.2	115.7	65.3	17.2
네덜란드	48.2	63.2	90.2	99.1	90.2	67.0
스위스	76.5	66.1	43.6	57.9	81.2	60.0
이탈리아	26.1	48.7	50.5	52.0	59.2	59.6
오세아니아	-56.8	-39.7	-35.3	-32.5	6.2	23.2
파푸아 뉴기니	5.6	6.1	6.8	6.3	5.5	3.4
오스트레일리아	-57.0	-41.4	-35.6	-29.6	8.3	24.6
뉴질랜드	-5.1	-4.1	-6.1	-8.8	-7.0	-3.9
아프리카	-153.2	-120.4	-84.1	-82.6	-104.4	-134.5
앙골라	-10.3	-4.8	-0.6	7.4	5.1	-0.8
콩고	-4.6	-4.9	-0.4	0.2	0.4	-0.6
에리트레아	0.4	0.3	0.5	0.3	0.2	0.2
에스와티니	0.5	0.3	0.3	0.1	0.2	0.0
남수단	-0.1	0.3	-0.1	-0.4	0.0	0.6
중남미	-171.9	-99.7	-86.2	-130.2	-89.7	-21.6
베네수엘라	-16.1	-3.9	8.7	8.6	5.4	-2.0
트리니다드 토바고	1.7	-1.0	1.2	1.4	1.2	-0.8
과테말라	-0.8	0.6	0.8	0.6	1.9	2.9
니카라과	-1.3	-1.1	-1.0	-0.2	0.8	0.1
에콰도르	-2.2	1.1	-0.2	-1.3	-0.1	-1.9
북미	-461.8	-442.1	-411.6	-492.5	-515.7	-473.5
캐나다	-54.4	-47.2	-46.4	-42.8	-35.4	-31.8
미국	-407.4	-394.9	-365.3	-449.7	-480.2	-441.7

자료 : IMF, World Economic Outlook Database, 2020. 10

대륙별 주요국별 수출액

(단위 : 백만달러)

국 가 명	2015	2016	2017	2018	2019	2020
세계	16,558,147	16,045,249	17,742,931	19,550,439	19,014,680	17,582,919
아시아	6,845,311	6,546,827	7,273,018	8,028,804	7,784,647	7,391,426
중국	2,273,468	2,097,632	2,263,346	2,486,695	2,499,457	2,591,121
일본	624,921	645,052	698,329	738,143	705,564	641,376
대한민국	526,757	495,426	573,694	604,860	542,233	512,498
홍콩	510,486	516,635	549,865	568,456	534,887	548,773
싱가포르	351,587	330,481	373,446	412,955	390,763	362,534
유럽	6,246,012	6,163,509	6,791,841	7,506,997	7,283,193	6,735,056
독일	1,326,206	1,334,355	1,448,191	1,560,539	1,489,412	1,380,000
네덜란드	570,442	570,606	652,065	726,697	708,596	674,475
프랑스	506,264	501,179	535,298	582,222	570,951	488,345
이탈리아	456,990	461,737	507,418	549,526	537,718	496,108
영국	465,850	410,856	440,997	486,439	469,684	403,319
북미	1,913,156	1,841,486	1,967,514	2,115,374	2,090,423	1,822,779
미국	1,502,572	1,451,011	1,546,273	1,663,982	1,643,161	1,431,638
캐나다	410,062	389,991	420,665	450,743	446,585	390,668
중남미	921,992	889,998	993,875	1,084,905	1,054,965	952,635
멕시코	380,550	373,948	409,433	450,713	460,704	417,670
브라질	191,134	185,232	217,739	239,264	225,383	209,878
칠레	62,035	60,718	68,823	75,200	69,889	71,728
아르헨티나	56,784	57,910	58,644	61,781	65,116	54,884
페루	34,415	37,082	45,422	49,068	47,690	42,411
아프리카	391,707	360,048	427,647	496,178	468,931	374,065
남아프리카 공화국	81,002	76,214	88,947	93,970	90,016	85,834
나이지리아	50,216	33,302	44,468	60,547	62,531	34,545
알제리	34,668	30,026	35,191	41,797	35,824	21,517
앙골라	33,181	27,589	34,613	40,758	34,726	20,978
이집트	21,349	25,468	25,604	27,624	28,993	26,118
오세아니아	233,798	238,010	283,026	311,790	326,010	301,445
오스트레일리아	187,684	192,505	231,131	257,098	271,005	250,352
뉴질랜드	34,355	33,756	38,075	39,673	39,517	38,900
파푸아 뉴기니	8,453	8,194	9,952	10,524	11,399	8,496

자료 : World Trade Organization, WTO Statistics Database

대륙별 주요국별 수입액

(단위 : 백만달러)

국 가 명	2015	2016	2017	2018	2019	2020
세계	16,733,507	16,211,194	17,985,896	19,836,342	19,284,167	17,812,107
아시아	6,227,908	5,930,975	6,748,700	7,503,572	7,246,650	6,740,086
중국	1,679,566	1,587,925	1,843,792	2,135,748	2,078,386	2,055,752
일본	648,117	607,728	672,096	748,488	720,957	634,514
홍콩	558,770	546,520	588,913	626,616	577,834	569,769
대한민국	436,499	406,193	478,478	535,202	503,343	467,633
인도	394,131	361,649	449,925	514,464	486,059	371,920
유럽	5,896,950	5,929,683	6,554,371	7,226,562	7,050,267	6,553,304
독일	1,051,132	1,055,326	1,162,907	1,284,353	1,233,978	1,170,787
영국	630,003	636,731	641,002	672,267	695,798	634,710
프랑스	570,758	567,657	619,334	676,441	654,658	582,351
네덜란드	512,105	500,797	574,646	645,502	635,678	596,746
이탈리아	410,919	406,788	453,122	503,240	475,006	422,879
북미	2,748,472	2,665,815	2,855,335	3,088,101	3,034,402	2,823,824
미국	2,315,301	2,250,154	2,408,476	2,614,221	2,567,445	2,407,545
캐나다	430,124	412,940	443,651	470,466	463,786	413,706
중남미	1,029,457	932,764	1,013,526	1,125,981	1,078,661	916,583
멕시코	405,282	397,522	432,179	476,546	467,342	393,248
브라질	179,091	143,411	157,543	188,564	184,370	166,276
칠레	62,388	59,376	65,230	74,747	69,802	59,032
콜롬비아	54,058	44,889	46,076	51,233	52,703	43,489
아르헨티나	60,205	55,852	66,937	65,482	49,124	42,354
아프리카	562,056	497,355	519,530	584,584	581,701	509,730
남아프리카 공화국	104,651	91,692	101,576	113,972	107,540	84,062
이집트	63,574	55,789	61,627	72,000	70,919	60,701
나이지리아	44,700	35,532	31,273	43,007	55,257	56,613
모로코	38,100	41,391	44,490	51,038	50,734	43,831
알제리	51,702	47,089	46,059	46,330	41,934	35,122
오세아니아	258,017	244,863	282,888	295,108	280,317	258,173
오스트레일리아	208,501	196,270	228,780	235,386	221,564	208,446
뉴질랜드	36,554	36,079	40,125	43,793	42,363	37,192
파푸아 뉴기니	2,551	2,068	3,059	3,519	3,934	2,750

자료 : World Trade Organization, WTO Statistics Database

14 100대 식품기업(2020년, 국내)

(단위 : 백만원)

순위	업체명	2018년			2019년			2020년		
		매출액	영업이익	순이익	매출액	영업이익	순이익	매출액	영업이익	순이익
1	CJ제일제당(주)	6,045,731	294,292	926,268	5,882,531	203,657	-74,462	5,980,828	287,147	340,868
2	대상(주)	2,235,924	110,583	77,362	2,457,055	103,421	114,753	2,604,922	135,541	115,152
3	(주)오뚜기	2,097,129	136,298	139,426	2,108,629	126,105	95,988	2,305,213	155,241	137,758
4	롯데칠성음료(주)	2,323,272	87,559	-54,569	2,343,169	108,950	-112,294	2,161,963	97,201	-16,368
5	(주)농심	1,857,814	66,943	75,665	1,905,694	49,347	56,271	2,105,700	90,365	92,786
6	하이트진로(주)	1,657,621	90,049	24,913	1,830,147	80,294	-40,691	2,049,288	180,768	52,119
7	(주)동원F&B	1,632,631	61,576	41,005	1,709,299	70,656	44,075	1,781,268	84,511	52,825
8	(주)파리크라상	1,777,641	55,894	4,976	1,835,110	76,071	6,441	1,770,512	34,681	-92,888
9	롯데푸드(주)	1,810,810	67,574	42,540	1,788,031	49,466	37,522	1,718,858	44,557	70,479
10	동서식품(주)	1,523,907	209,539	170,883	1,542,863	204,698	170,702	1,553,307	214,567	170,895
11	롯데제과(주)	1,586,113	59,902	16,815	1,530,146	63,509	11,059	1,531,184	86,559	36,527
12	(주)삼양사	1,666,024	56,905	32,154	1,550,801	21,100	17,107	1,524,770	40,657	40,327
13	매일유업(주)	1,300,078	77,243	61,145	1,391,694	89,532	68,450	1,460,441	88,355	58,954
14	(주)농협사료	1,196,669	16,120	3,567	1,300,794	45,356	28,509	1,370,027	43,200	32,063
15	오비맥주(주)	1,698,147	514,516	380,550	1,542,126	408,959	274,319	1,352,934	294,498	159,984
16	(주)동원푸드	1,118,710	25,050	15,964	1,267,058	27,636	21,086	1,342,546	22,979	18,981
17	코카콜라음료(주)	1,197,450	127,415	89,559	1,264,891	143,151	98,770	1,337,570	185,913	147,518
18	(주)한국인삼공사	1,328,251	204,762	142,009	1,403,680	205,902	147,710	1,333,565	159,223	109,387
19	(주)SPC삼립	1,016,326	41,718	28,385	1,186,835	47,889	32,567	1,265,460	44,706	-10,402
20	(주)팜스코	933,106	29,424	10,477	959,177	16,052	-28,846	1,162,303	32,905	9,487
21	대한제당(주)	1,105,428	29,511	6,617	1,111,606	28,840	15,123	1,114,809	36,573	17,062
22	(주)사조대림	431,028	15,530	7,185	780,446	29,849	77,076	1,086,176	40,272	23,128
23	(주)에치와이	1,035,707	101,151	35,666	1,068,991	105,798	50,060	1,063,193	101,982	27,674
24	(주)카길애그리퓨리나	837,380	24,344	23,461	903,579	12,834	20,579	1,019,411	1,140	7,819
25	(주)팜스토리	460,603	14,180	6,846	538,289	18,602	8,730	960,780	19,335	21,218
26	남양유업(주)	1,070,693	6,452	9,126	1,018,263	-159	18,114	936,004	-72,305	-50,025
27	(주)빙그레	838,159	35,304	32,131	857,206	41,782	39,718	907,529	42,365	40,702
28	(주)하림	828,006	-920	-7,679	804,827	-44,469	-40,752	869,657	2,338	6,399
29	(주)오리온	711,901	92,211	70,764	732,834	107,773	76,477	769,223	114,170	75,658
30	비알코리아(주)	560,180	45,154	36,508	624,645	58,225	50,322	652,321	64,809	52,961
31	삼양식품(주)	464,179	51,181	34,162	535,113	66,044	51,295	636,777	79,589	57,893
32	(주)농협목우촌	564,374	-7,382	-7,292	582,198	-4,631	-7,031	635,160	7,362	5,559
33	제일사료(주)	602,958	15,233	7,218	620,739	12,690	6,973	565,329	13,345	-4,291
34	해태제과식품(주)	706,368	21,472	4,007	670,653	12,584	-36,583	548,569	34,053	26,026
35	오뚜기라면(주)	645,923	28,960	22,620	637,637	27,394	19,257	519,111	23,093	19,485
36	종근당건강(주)	182,393	26,104	20,420	353,869	60,093	45,213	497,376	67,721	51,519
37	(주)팔도	408,677	13,654	45,530	450,777	23,305	110,904	477,306	25,527	67,256
38	(주)도드람푸드	321,615	-9,158	-7,246	420,477	-12,524	-20,628	464,707	3,259	2,030
39	(주)참프레	450,765	18,804	13,601	455,392	-6,758	-7,734	439,063	-3,901	-3,150
40	(주)견우푸드	334,134	35,628	27,454	455,625	35,461	26,394	419,273	30,285	21,886

(다음페이지 계속)

자료 : 식품산업통계정보(FIS), 식품기업정보

주 1) 금융감독원 공시자료 기준 국내 식품기업(식품제조업) 매출상위 상장기업 및 외감기업 (순위는 2019년도 매출액 기준)

2) 롯데제과는 인적분할을 통해 2017년 10월 재상장하였으며, 분할 전 롯데지주가 영위하던 사업 중 식품사업부문을 영위하고 있음

(앞페이지에서 계속)

(단위 : 백만원)

순 위	업체명	2018년			2019년			2020년		
		매출액	영업이익	순이익	매출액	영업이익	순이익	매출액	영업이익	순이익
41	대한사료(주)	366,019	12,006	18,170	370,131	5,357	3,546	391,984	6,401	10,998
42	사조동아원(주)	407,961	24,109	16,056	412,516	12,452	-4,199	391,913	16,037	9,190
43	태경농산(주)	347,107	10,722	7,166	348,479	10,697	7,363	384,745	13,996	10,917
44	(주)크라운제과	388,532	20,255	13,681	386,613	26,519	18,937	381,538	23,452	16,206
45	해태에이치티비(주)	356,446	7,265	747	386,731	11,040	2,762	373,659	8,719	7,083
46	(주)우성사료	259,960	-3,689	-4,833	306,172	-3,487	11,243	349,916	4,950	3,343
47	(주)사조오양	296,145	12,485	7,958	313,595	22,613	13,214	327,621	26,725	18,457
48	인그리디언코리아(유)	-	-	-	-	-	-	316,764	10,349	8,245
49	대한제분(주)	305,132	19,773	34,676	318,994	7,461	2,754	312,555	15,498	5,527
50	샘표식품(주)	269,105	21,172	17,991	272,026	27,955	23,570	309,027	38,434	30,612
51	(주)올품	307,620	10,165	11,377	297,099	-12,341	-11,882	304,751	-4,153	-3,758
52	(주)체리부로	255,938	-3,133	-8,748	271,426	-13,900	-19,617	278,038	-17,429	-35,957
53	(주)동우팜투테이블	250,159	16,969	18,123	270,567	4,256	2,593	276,146	-3,732	-2,807
54	동아오츠카(주)	292,156	13,602	9,255	288,429	6,393	4,233	268,875	-1,261	-1,445
55	한성기업(주)	286,868	767	-2,633	270,094	-8,255	-17,372	266,147	6,363	2,265
56	한국코카콜라(유)	-	-	-	-	-	-	250,920	91,259	66,981
57	(주)대경오앤티	214,074	3,348	-359	224,009	6,920	3,129	248,987	10,139	15,127
58	롯데네슬레코리아(주)	241,574	-4,238	-5,363	249,904	3,461	1,076	244,165	4,522	3,473
59	에스피엘(주)	238,040	8,543	4,730	238,383	7,323	4,008	240,876	7,303	-3,327
60	농업회사법인(주)다솔	176,103	14,057	9,333	220,298	-1,249	-3,708	233,800	1,738	3,028
61	청오디피케이(주)	212,989	20,913	14,790	204,084	11,456	12,929	232,833	16,520	20,641
62	(주)이랜드이츠	-	-	-	236,253	6,344	928	232,011	-63,811	-67,070
63	(주)노바렉스	107,299	12,406	10,479	159,077	17,190	14,933	222,802	27,490	25,514
64	(주)조흥	168,071	11,369	8,035	195,062	12,349	7,845	222,604	11,787	7,516
65	(주)사니	215,265	2,401	3,256	224,618	2,543	4,412	219,465	2,488	3,556
66	(주)정식품	217,338	15,023	15,513	221,847	11,047	19,838	217,417	10,065	11,001
67	웅진식품(주)	199,586	17,025	11,912	220,385	15,551	12,023	216,804	10,387	8,197
68	(주)마니커	269,905	565	-11,766	242,241	-14,674	-17,491	215,406	-30,846	-35,054
69	사조씨푸드(주)	397,127	17,174	12,622	348,873	9,725	-5,645	214,456	10,784	7,842
70	동원팜스(주)	198,277	-818	-760	206,700	1,009	-768	209,297	3,662	1,717
71	디아지오코리아(주)	303,474	37,229	30,819	297,342	49,338	8,792	200,399	20,007	9,529
72	코스맥스엔비티(주)	145,785	25,661	21,378	146,311	17,494	6,662	196,367	22,799	-4,674
73	(주)푸르밀	230,126	-1,503	-435	204,629	-8,897	-7,123	187,793	-11,341	-30,220
74	고려산업(주)	151,001	4,512	3,041	186,152	5,188	4,098	183,906	7,481	5,869
75	에쓰푸드(주)	-	-	-	169,300	10,674	6,669	182,717	9,950	11,204
76	(주)일화	291,124	31,752	28,604	246,497	23,484	16,188	174,434	11,488	3,772
77	(주)뉴트리	86,707	10,164	2,247	120,304	13,158	10,480	171,098	20,660	15,630
78	(주)견우마을	119,531	6,607	5,219	133,763	5,678	4,396	161,666	16,265	12,634
79	농심켈로그(주)	156,397	13,203	10,364	155,084	15,316	11,670	159,448	15,408	11,899
80	코스맥스바이오(주)	120,697	930	-2,018	146,022	3,709	-3,369	157,849	1,215	-2,752

(다음페이지 계속)

(앞페이지에서 계속)

(단위 : 백만원)

순위	업체명	2018년			2019년			2020년		
		매출액	영업이익	순이익	매출액	영업이익	순이익	매출액	영업이익	순이익
81	대성실업(주)	156,761	4,689	3,660	134,499	4,048	3,101	155,525	2,629	3,012
82	CJ씨푸드(주)	150,703	4,134	2,154	149,168	3,700	1,827	149,049	3,962	2,105
83	(주)비락	158,701	6,229	5,074	155,050	3,909	3,083	147,984	134	-652
84	(주)엠에스씨	144,605	13,914	8,677	149,239	15,102	11,354	145,252	13,276	9,607
85	(주)에이치엘사이언스	64,108	12,248	10,864	128,260	23,683	19,742	143,035	23,629	19,641
86	동서유지(주)	146,609	20,107	16,274	136,977	20,630	16,210	140,895	20,742	16,303
87	(주)케이지칼리스에프앤비	154,891	16,308	12,000	164,936	15,467	9,006	140,597	3,667	-1,198
88	우일수산(주)	124,541	12,452	10,208	132,769	12,946	10,900	139,671	8,609	7,996
89	일동후디스(주)	136,891	-11,889	-11,753	114,703	-2,680	379	139,148	6,925	7,657
90	한강씨엠(주)	103,351	1,225	2,137	120,810	-685	-2,825	138,994	-3,955	-4,057
91	(주)무학	177,541	-9,067	-19,123	151,836	-12,310	24,452	136,005	2,827	7,917
92	(주)우양	107,436	6,693	3,933	117,909	6,033	3,418	133,059	6,516	4,065
93	(주)선인	111,204	14,709	12,696	125,324	18,297	14,944	131,519	18,997	15,561
94	(주)프레시지	-	-	-	71,178	-14,897	-25,665	127,136	-46,057	-67,018
95	(주)골든블루	163,657	21,693	12,924	168,802	21,307	15,597	127,005	20,204	15,893
96	(주)선진에프에스	96,137	3,798	2,764	119,169	2,445	1,359	126,643	1,106	820
97	(주)정다운	94,883	13,507	9,037	114,132	5,300	3,754	123,887	-1,872	-2,273
98	(주)팜덕	84,520	1,959	1,017	112,363	-3,186	-4,219	121,979	2,476	1,215
99	(주)광천김	96,580	3,012	1,986	110,211	4,015	2,921	120,690	5,494	2,258
100	(주)에이치제이에프	92,658	9,588	7,549	103,202	2,495	1,613	117,638	4,175	3,517

※ 인용통계 목록

통계조사명	생산기관	공표시기	수록연도
• 경제총조사	통계청	매 5년	2010년~2015년
• 경제활동인구조사	통계청	매월	2010년~2020년
• 광업·제조업동향조사	통계청	매월	2010년~2020년
• 광업·제조업 조사	통계청	익년12월	2009년~2019년
• 기업활동조사	통계청	익년11월	2017년~2019년
• 기업경영분석	한국은행	익년 10월	2017년~2019년
• 서비스업조사	통계청	익년12월	2009년~2019년
• 산업연관표	한국은행	익년8월	2015년~2019년
• 전국사업체조사	통계청	익년12월	2008년~2019년
• 농림수산물 수출입동향 및 통계	한국농수산식품유통공사	익년4월	2009년~2020년
• 농림축산식품 주요통계	농림축산식품부	익년12월	2009년~2019년
• 식품산업 원료소비 실태조사	농림축산식품부	익년2월	2019년
• 가공식품 품목별 소매점 매출액	식품산업통계정보(FIS)	-	2017년~2020년
• 국내 주요 식품기업 매출실적	식품산업통계정보(FIS)	-	2019년~2020년
• 소매판매액 조사	통계청	매월	2009년~2019년
• 가계동향조사	통계청	매분기	2010년~2019년
• 국민계정	한국은행	익년3월	2009년~2019년
• 소비자물가조사	통계청	매월	2010년~2020년
• 서비스업동향조사	통계청	매월	2010년~2020년
• 온라인 쇼핑 동향조사	통계청	매월	2018년~2020년
• 프랜차이즈 조사	통계청	익년 1월	2018년~2019년
• 식품 및 식품첨가물 생산실적	식품의약품안전처	익년12월	2015년~2019년
• 식품의약품통계연보	식품의약품안전처	익년10월	2012년~2019년
• 고용형태별근로실태조사	고용노동부	익년4월	2015년~2020년
• 사업체노동력조사	고용노동부	매월	2017년~2020년
• Global Market Data	GlobalData	-	2017년~2024년
• CHINA STATISTICAL YEARBOOK	중국 국가 통계국	익년10월	2010년~2019년
• Japan, Family Income and Expenditure Survey	일본 총무성 통계국	익년2월	2010년~2019년
• U.S Consumer Expenditure Survey	미국 Bureau of Labour	익년9월	2010년~2019년

2021년 식품외식산업 주요통계

2021년 9월 인쇄

2021년 9월 발행

편저·발행



농림축산식품부



한국농수산물유통공사
Korea Agro-Fisheries & Food Trade Corporation

전라남도 나주시 문화로 227 한국농수산물유통공사

TEL: 061)931-0714 FAX: 061)804-4540

본 책자의 통계자료 및 분석내용에 관한 사항은
한국농수산물유통공사 식품기획정보부(061-931-0714)로
문의하여 주시기 바랍니다.

동 자료는 식품산업통계정보(<http://www.atfis.or.kr>)을 통해 무료로 다운받아 볼 수 있습니다.

